SAGAS

DC™

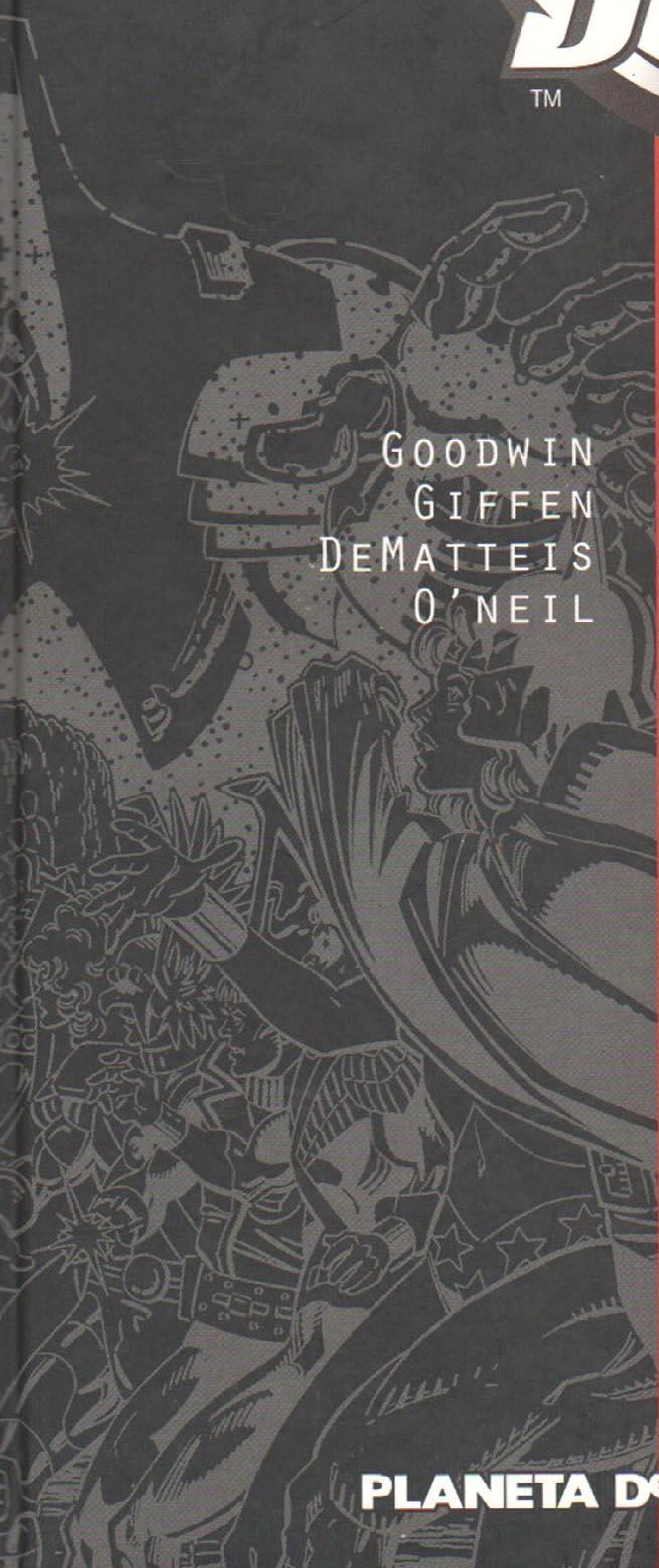

ARMAGEDÓN 2001

GOODWIN
GIFFEN
DEMATTEIS
O'NEIL

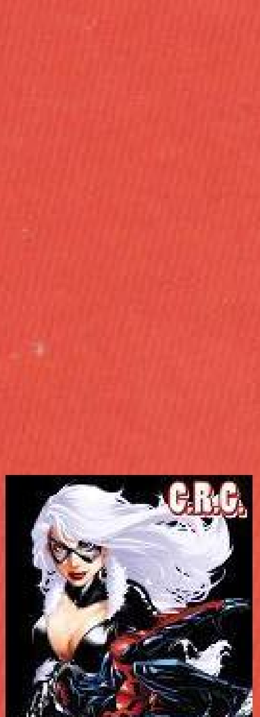

PLANETA DeAGOSTINI®

SAGAS

DC™

ARMAGEDÓN 2001

GOODWIN
GIFFEN
DEMATTEIS
O'NEIL

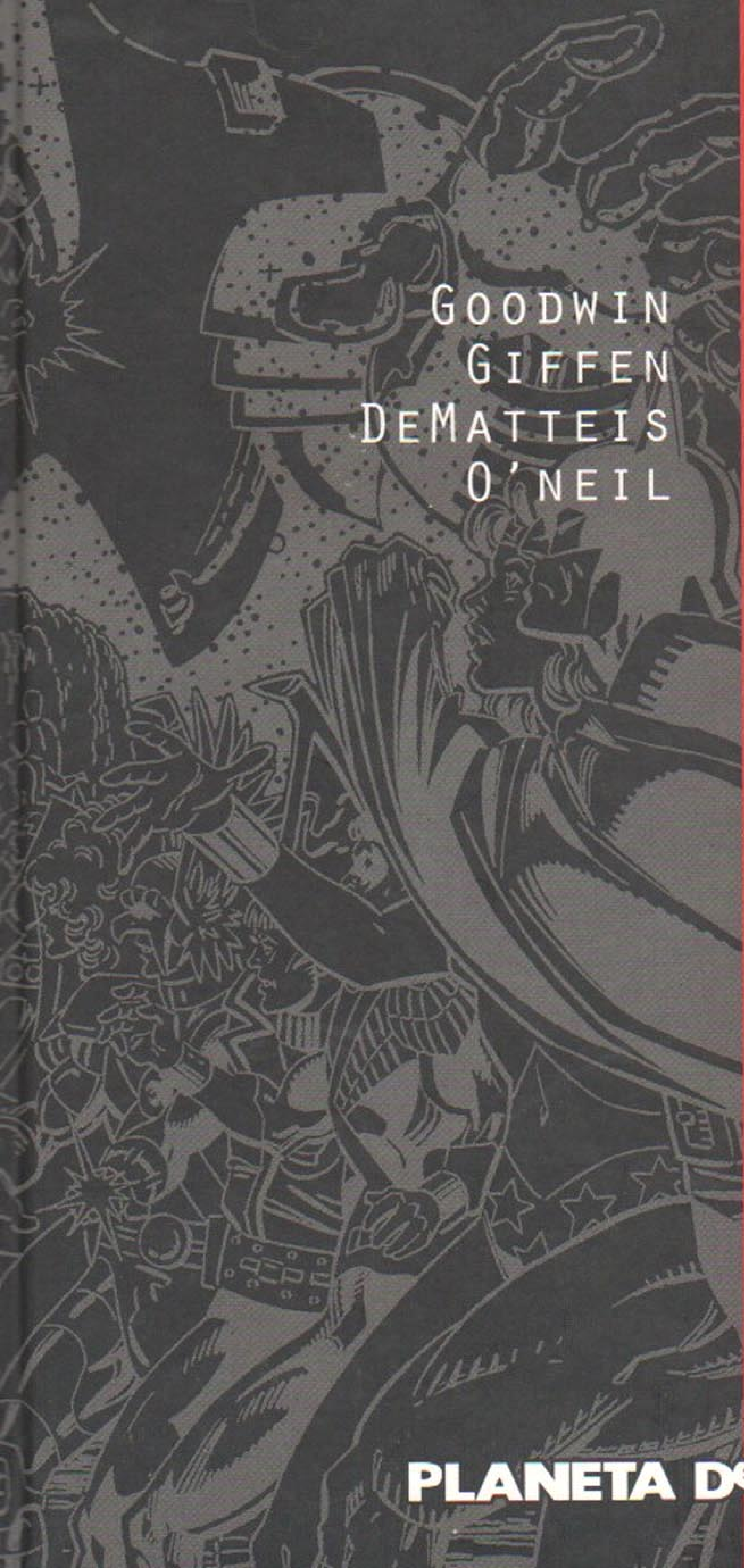

PLANETA DeAGOSTINI®

SAGAS

SAGAS DC

Vol. 6
ARMAGEDÓN 2001

GUIÓN: Archie Goodwin / Keith Giffen / J. M. DeMatteis / Dennis O'Neil
DIBUJO: Dan Jurgens / Steve Carr
COLOR: Anthony Tollin / Gene Angelo / Adrienne Roy

Si deseas información sobre los cómics de Planeta DeAgostini o realizar alguna consulta a la editorial, busca en la web:
www.planetadeagostinicomics.com
Si deseas adquirir los cómics de Planeta DeAgostini, busca en la web:
www.planetacomic.com
Y ya sabéis, esperamos vuestras cartas, comentarios, opiniones y propuestas en:

SAGAS DC
Planeta DeAgostini Cómics
Planeta DeAgostini, S. A.
Diagonal, 662-664, 3.º B
08034 BARCELONA

Presidente Grupo Planeta: **José Manuel Lara Bosch**
Consejero Delegado Planeta DeAgostini: **Santiago Benedé**
Director de Planeta DeAgostini Cómics: **Antonio Pérez**
Director editorial: **Jaime Rodríguez**
Derechos: Directora: **Anna Buyreu**; asistente: **Toni Sánchez**
Edición: Editores: **Cristina de Avilés, Encarna Castillo, Annabel Espada, David Hernando;**
técnicos editoriales: **Ignasi Estapé, Àlex Manyé, Tamara Rodríguez**
Grafismo: **Rosa Rigau**
Redacción de cierre: **Emilio García**
Comercial: **Carolina Fernández, Carlos Gómez**

SAGAS DC- Armagedón 2001 núm. 6 (de 10). Publicación quincenal de Editorial Planeta DeAgostini, S. A. Diagonal, 662-664, 3.º B, 08034 Barcelona. ISBN (Obra completa): 84-674-3286-1. ISBN: 84-674-3292-6. Copyright ©2007 Editorial Planeta DeAgostini, S. A., sobre la presente edición. Reservados todos los derechos.
Originally published in single magazine form as ARMAGEDDON 2001 (1-2), JLA Annual 5, JLE Annual 2.
Copyright © 1991 DC Comics. All Rights reserved. All characters, their distinctive likenesses and related indicia featured in this publication are trademarks of DC Comics. The stories, characters and incidents featured in this publication are entirely fictional. Superman created by Jerry Siegel and Joe Shuster. Batman created by Bob Kane. Wonder Woman created by Wm. Moulton Marston. DC Comics, a Warner Bros. Entertainment Company. Traducción: Raúl Sastre. Corrección: Guillermo Ruiz. Retoques: Juan Pasanau. Rotulación: Silvia Romano. Diseño interior y Diseño de cubierta: Antoni Plà. Realización técnica editorial: Juan Pasanau, S. L. Impreso en España por Unigraf. Depósito legal: M-31007-2006. Distribuido en España por LOGISTA. Polígono Industrial Polvoranca. Calle del Trigo, 39. 28914 Leganés (Madrid). (II-07) (4K09).
El precio en Canarias, Ceuta y Melilla incluye gastos de transporte. Printed in Spain/Impreso en España.

Ninguna parte de este libro puede ser reproducida ni incorporada a un sistema informático, ni está permitida su transmisión en cualquier forma o cualquier medio, sea este electrónico, mecánico, por fotocopia, por grabación u otros medios, sin el permiso previo y por escrito del editor. Las infracciones se perseguirán según la ley.

INTRODUCCIÓN:

ARMAGEDDON 2001

DC Comics planeó el siguiente gran evento en 1991, con una idea que miraba hacia el futuro del Universo DC. Estructuralmente, se planificó como una saga de la que solo hacía falta leer dos números especiales para entenderla por completo, mientras el resto del *crossover* se llevó a cabo en los anuales de cada personaje a lo largo de todo el año. La historia en sí presentaba a Waverider y Monarca, dos personajes que se convirtieron en usuales para el Universo DC a partir de entonces y que incluso ha tenido sus ramificaciones tras *Crisis Infinita,* la Saga DC publicada en 2005.

A la hora de realizar esta edición se han seleccionado los dos especiales que narran el grueso de la historia, así como dos anuales correspondientes a la Liga de la Justicia América y Europa. Son dos números que quedan fuera del Clásicos DC: JLA/JLE y que aquí encuentran su sitio natural. Son dos historias excelentes que además, en el caso de Europa, tiene más relevancia que ningún otro. Esto es así porque el Capitán Átomo forma parte del grupo y fue un personaje clave para el desarrollo de *Armagedón 2001*. De hecho, DC promocionó esta saga revelando de antemano que Monarca, el villano de la historia, era en realidad un héroe de la compañía. Poco contaba la editorial con que la información se filtraría con meses de antelación. Un buen día DC se enteró de que todos los lectores sabían la identidad de Monarca, que no era otra que la del Capitán Átomo.

Llegó el momento de correr y modificar los planes estipulados para mantener el suspense de una saga que basaba todo su atractivo en descubrir la identidad del villano en cuestión. Es por eso que al final del anual de Europa Waverider entra en contacto con el Capitán, enlazando directamente con el principio del segundo especial de *Armagedón 2001* donde se narra el posible futuro del líder de la Liga Europa. Por descontado, al final Átomo no es Monarca, una revelación que tendréis que descubrir por vosotros mismos cuando disfrutéis de la lectura que os espera.

Vale la pena decir como apunte final que esta saga contó con una especie de secuela llamada *Armeggedon: Alien Agenda,* donde se narraba el viaje que se anuncia al final de este tomo. Consiste en una aventura que difiere en tono con el resto de la saga y por eso mismo no se ha optado por su inclusión en este recopilatorio al no aportar nada nuevo. Sin embargo, el viaje de Monarca no acaba aquí. Atentos al próximo número de *Sagas DC*...

David Hernando

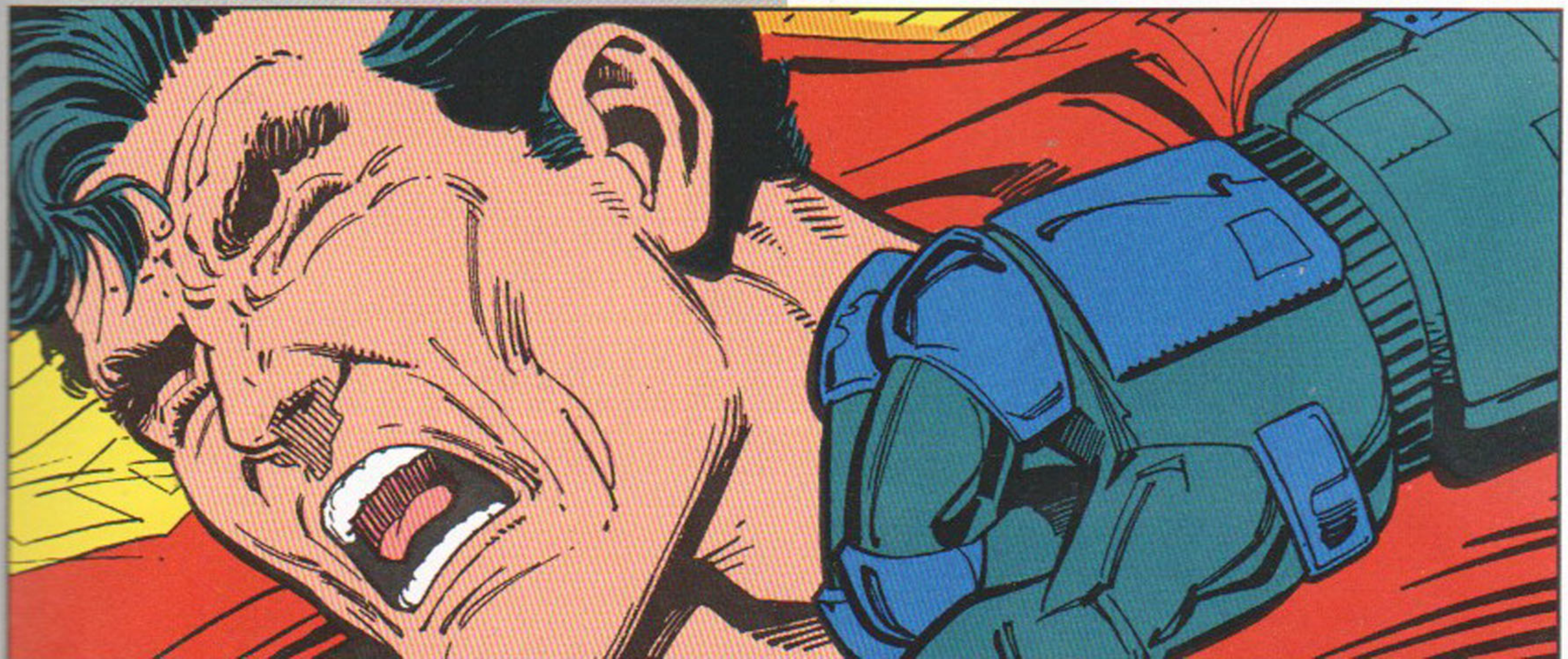

INTRODUCING: WAVERIDER!
DC
SPECIAL
1
MAY 91
APPROVED BY THE COMICS CODE AUTHORITY
ARMAGEDDON 2001
BY
ARCHIE GOODWIN,
DAN JURGENS &
DICK GIORDANO
TEN YEARS FROM NOW
THE WORLD WILL SURVIVE.
THESE HEROES WON'T.
A 2001

PENSAMIENTOS.
LLEVA TANTO TIEMPO FORMARLOS.
UNA ETERNIDAD.
CLARO QUE...
...EL TIEMPO ME SOBRA.

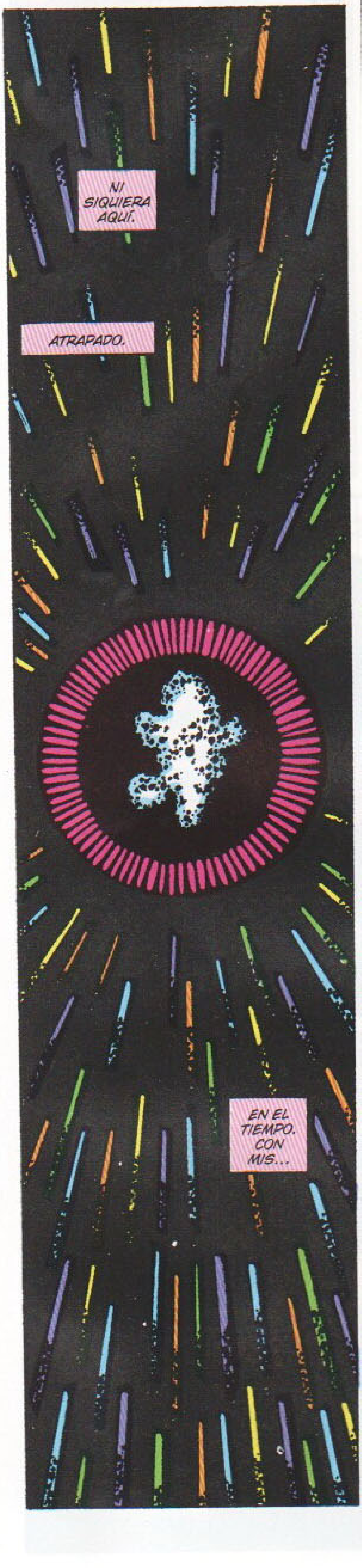
NI SIQUIERA AQUÍ.
ATRAPADO.
EN EL TIEMPO. CON MIS...

PENSAMIENTOS.
EN MI MENTE SON GIGANTES.
QUIENQUIERA QUE FUERA EL QUE ME SALVÓ AQUEL DÍA...
...ERA UNO DE ELLOS.

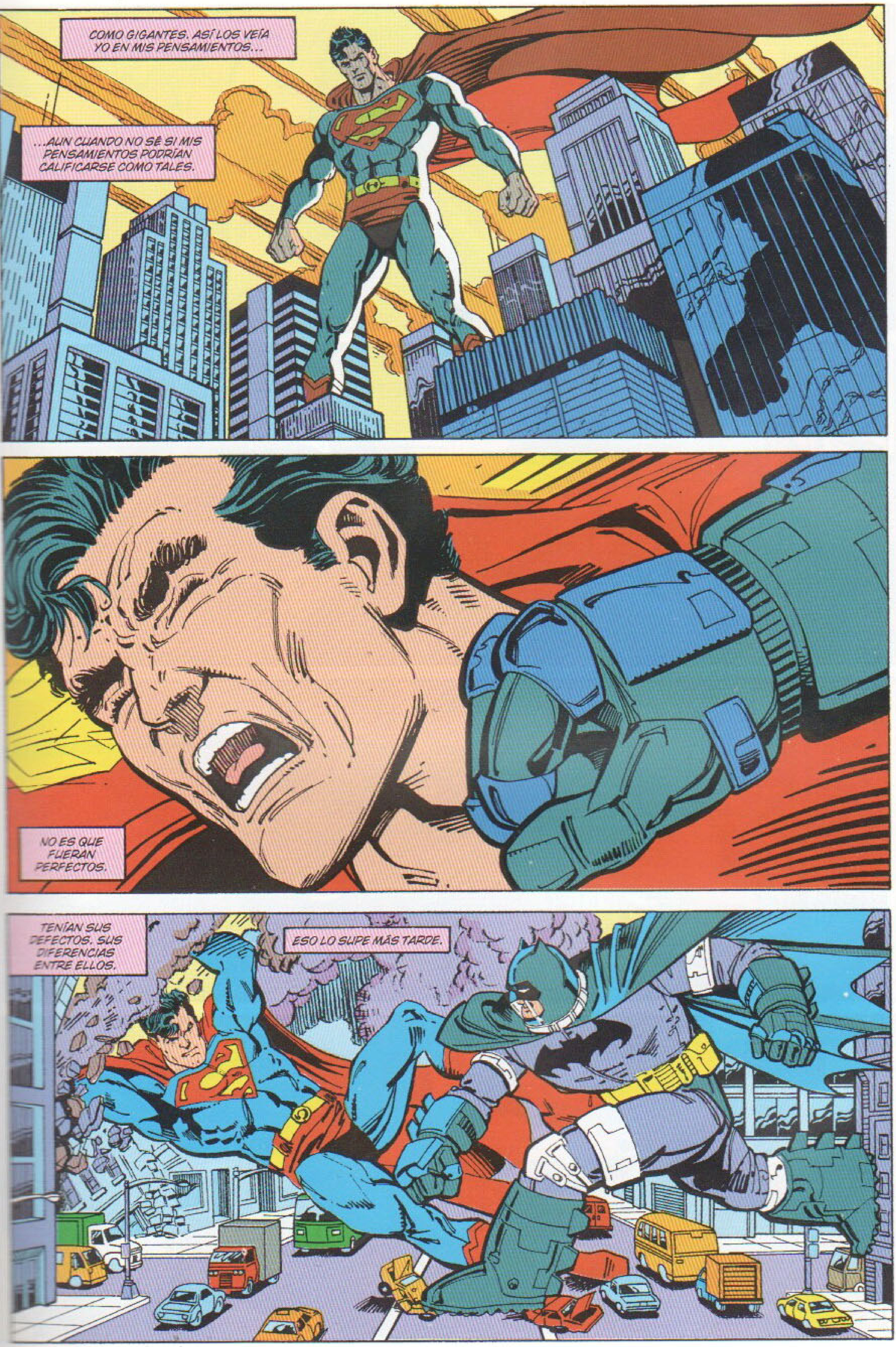
COMO GIGANTES. ASÍ LOS VEÍA YO EN MIS PENSAMIENTOS...
...AUN CUANDO NO SÉ SI MIS PENSAMIENTOS PODRÍAN CALIFICARSE COMO TALES.
NO ES QUE FUERAN PERFECTOS.
TENÍAN SUS DEFECTOS. SUS DIFERENCIAS ENTRE ELLOS.
ESO LO SUPE MÁS TARDE.

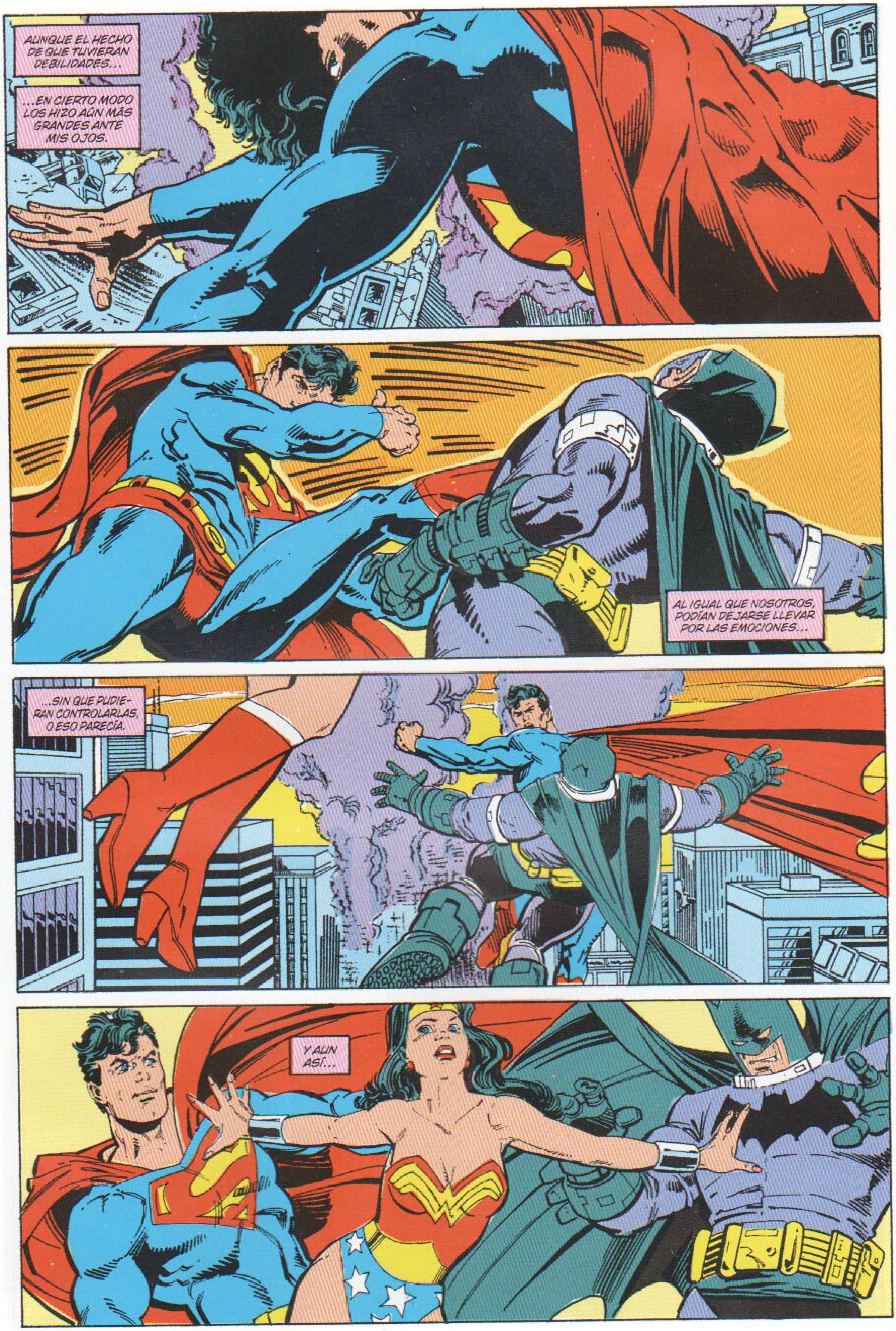
AUNQUE EL HECHO DE QUE TUVIERAN DEBILIDADES...
...EN CIERTO MODO LOS HIZO AÚN MÁS GRANDES ANTE MIS OJOS.
AL IGUAL QUE NOSOTROS, PODÍAN DEJARSE LLEVAR POR LAS EMOCIONES...
...SIN QUE PUDIERAN CONTROLARLAS, O ESO PARECÍA.
Y AÚN ASÍ...

...RARA VEZ PERDÍAN LA CABEZA.
NO IMPORTA LO PROFUNDAS QUE FUERAN LAS DESAVE-NENCIAS PER-SONALES...
...LA NECESIDAD DE SERVIR A UN BIEN MAYOR ERA MÁS FUERTE.
ESTO LOS CONVER-TÍA EN GIGANTES.
ESTO LES UNÍA.
A PESAR DE LOS RIESGOS QUE CORRÍAN...

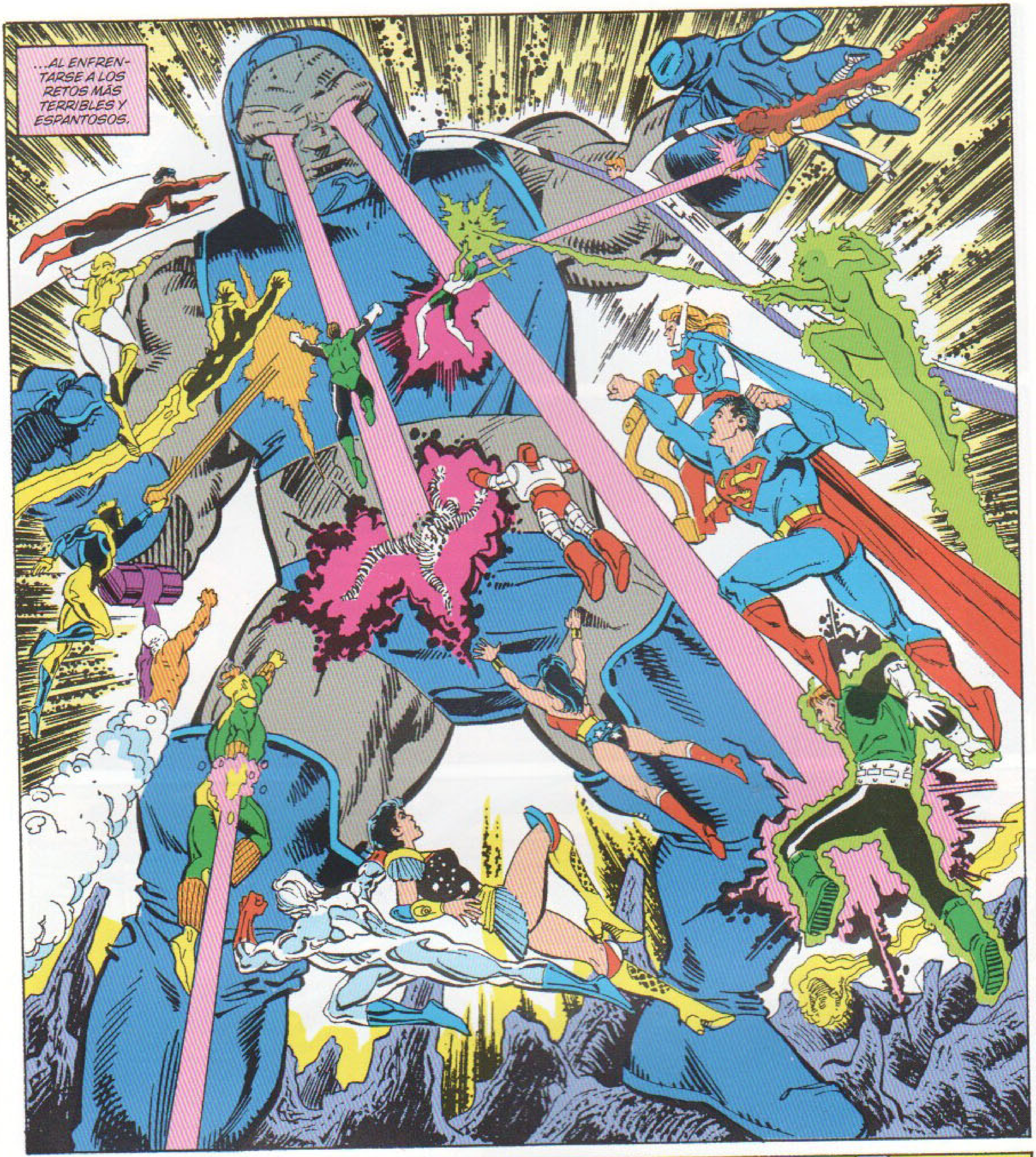
...AL ENFRENTARSE A LOS RETOS MÁS TERRIBLES Y ESPANTOSOS.

HÉROES.
PARTE DE MI CONCIENCIA AÚN SE ESTREMECE PRESA DE LA INCOMODIDAD AL PENSAR EN ESA PALABRA...

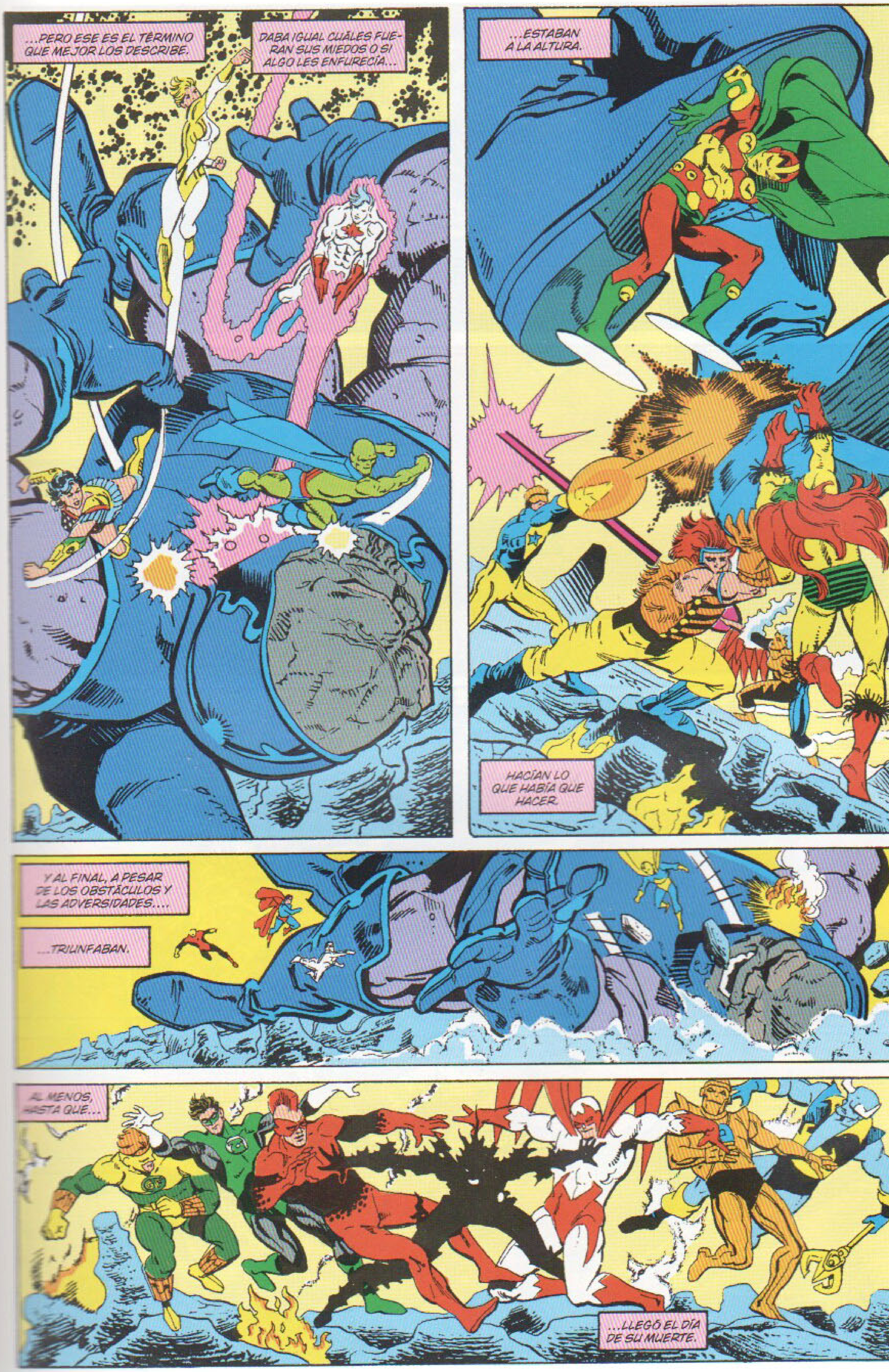
...PERO ESE ES EL TÉRMINO QUE MEJOR LOS DESCRIBE.
DABA IGUAL CUÁLES FUERAN SUS MIEDOS O SI ALGO LES ENFURECÍA...
...ESTABAN A LA ALTURA.
HACÍAN LO QUE HABÍA QUE HACER.
Y AL FINAL, A PESAR DE LOS OBSTÁCULOS Y LAS ADVERSIDADES...
...TRIUNFABAN.
AL MENOS, HASTA QUE...
...LLEGÓ EL DÍA DE SU MUERTE.

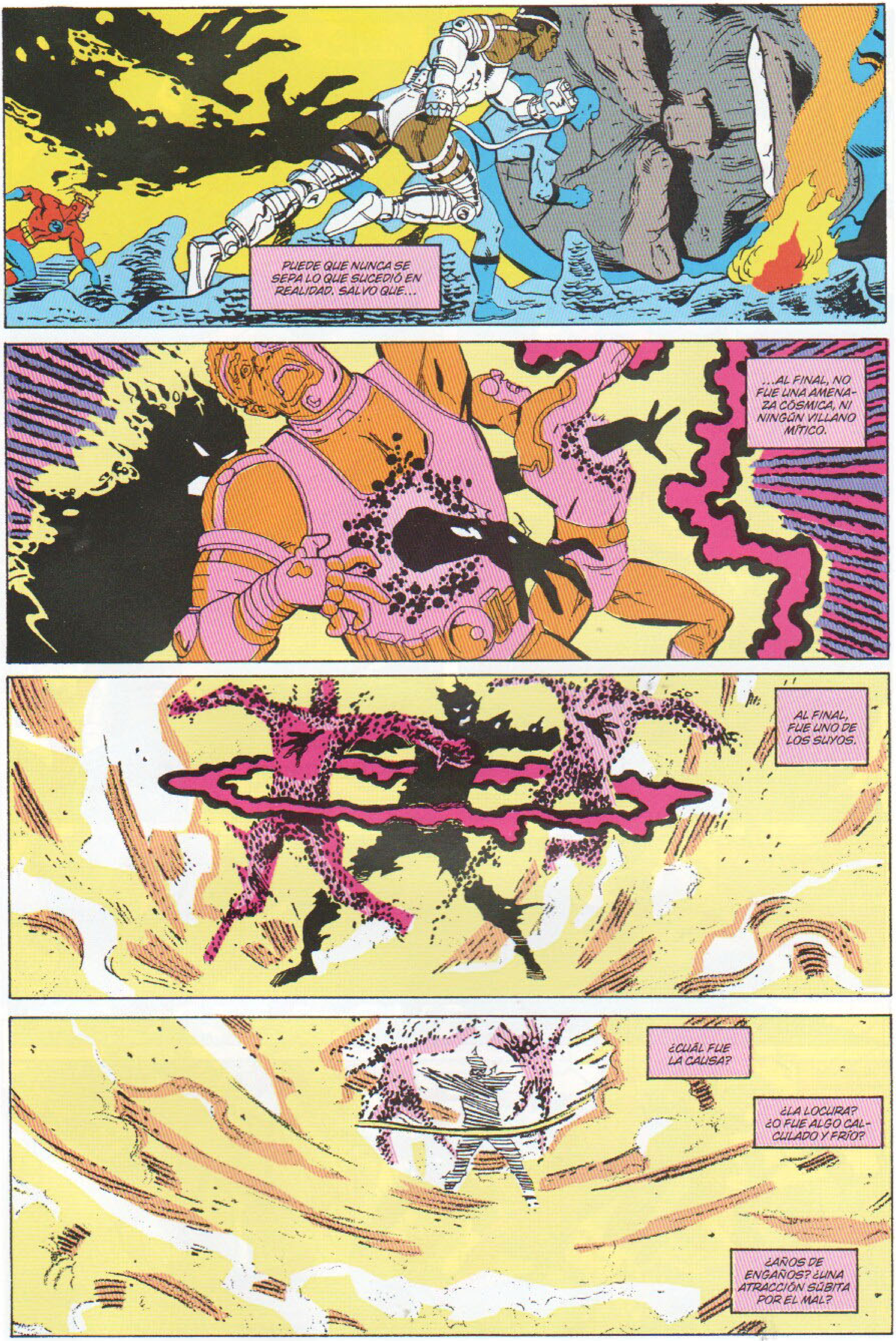
PUEDE QUE NUNCA SE SEPA LO QUE SUCEDIÓ EN REALIDAD. SALVO QUE...
...AL FINAL, NO FUE UNA AMENAZA CÓSMICA, NI NINGÚN VILLANO MÍTICO.
AL FINAL, FUE UNO DE LOS SUYOS.
¿CUÁL FUE LA CAUSA?
¿LA LOCURA? ¿O FUE ALGO CALCULADO Y FRÍO?
¿AÑOS DE ENGAÑOS? ¿UNA ATRACCIÓN SÚBITA POR EL MAL?

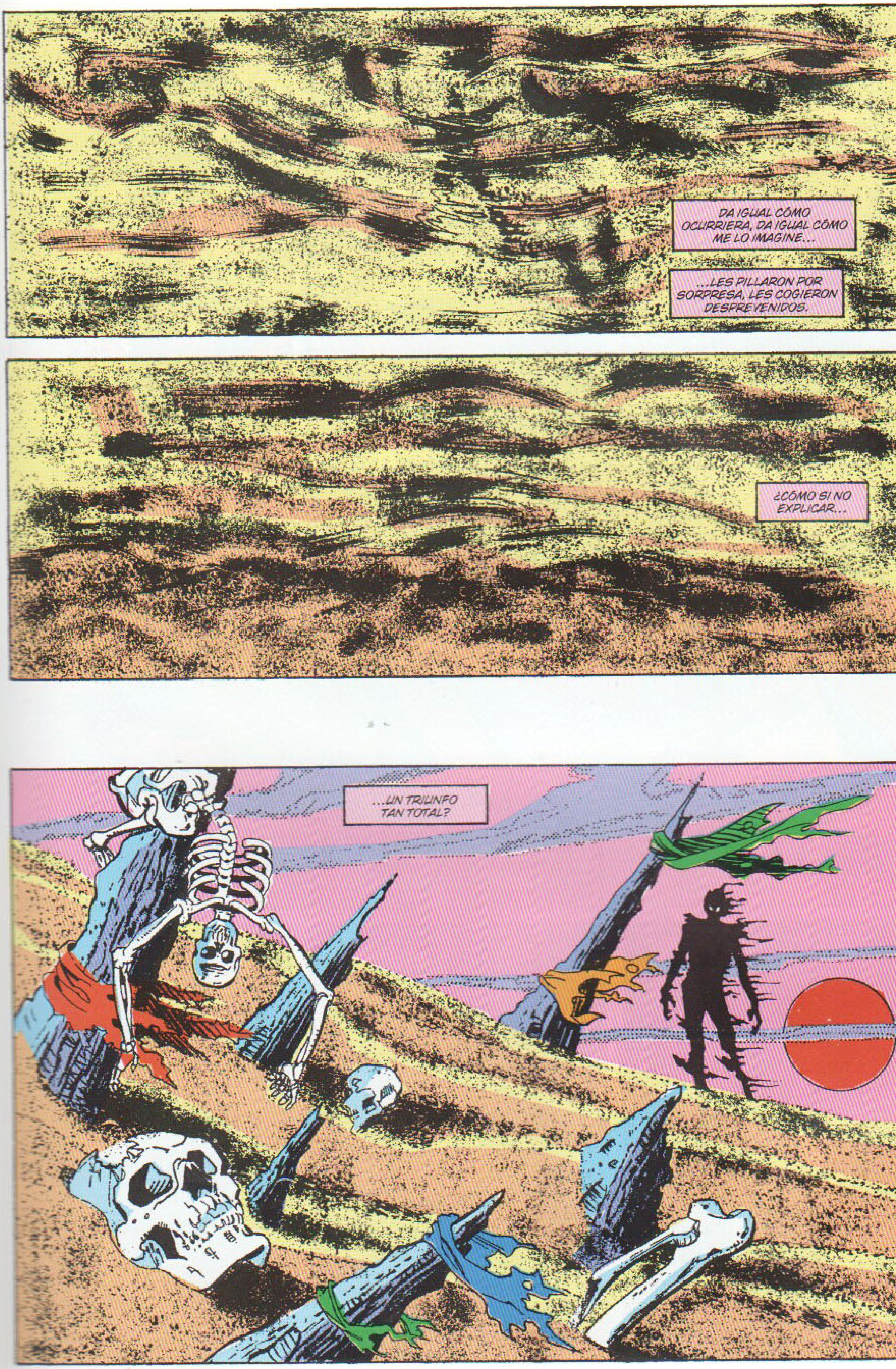
DA IGUAL CÓMO OCURRIERA, DA IGUAL CÓMO ME LO IMAGINE...
...LES PILLARON POR SORPRESA, LES COGIERON DESPREVENIDOS.
¿CÓMO SI NO EXPLICAR...
...UN TRIUNFO TAN TOTAL?

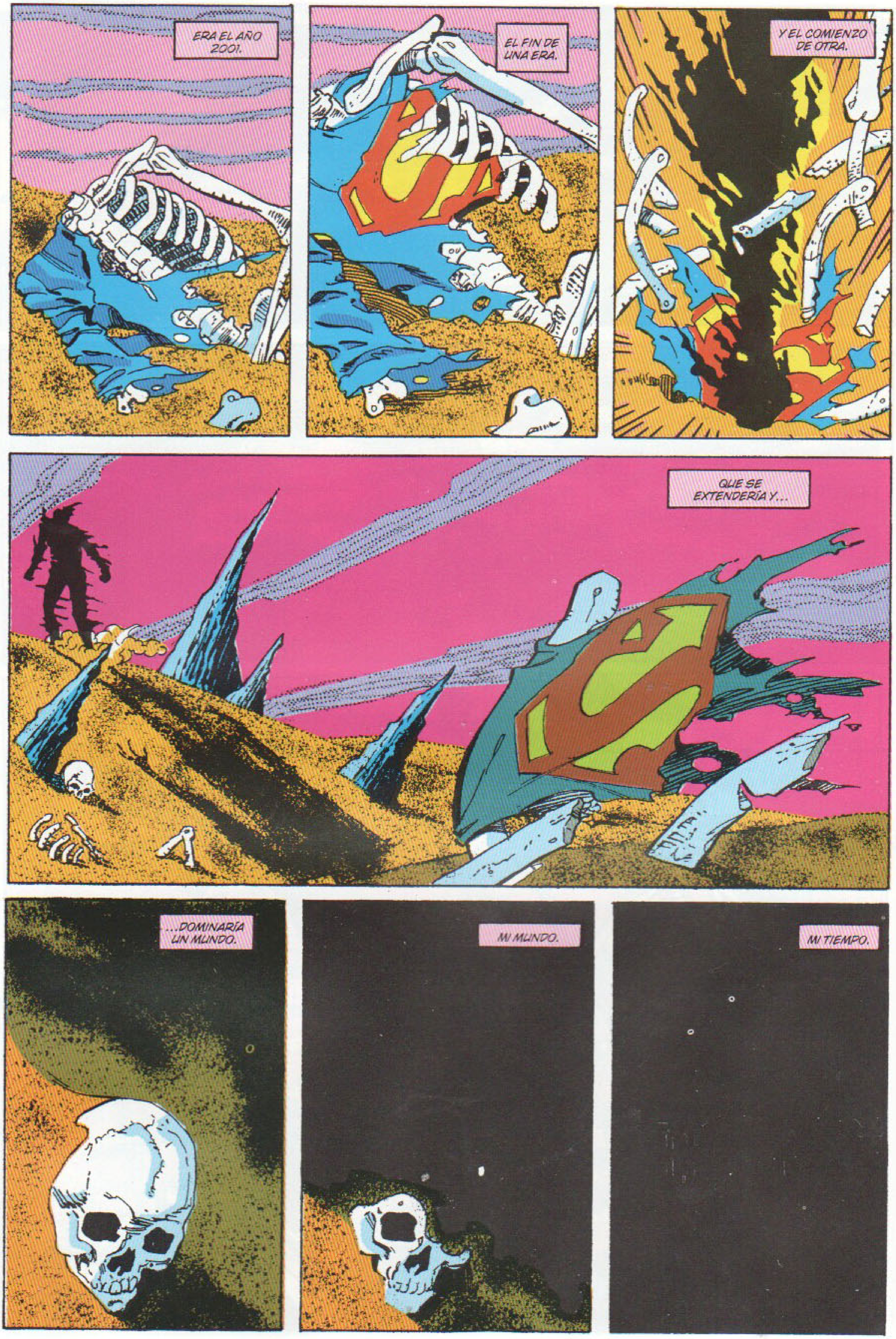
ERA EL AÑO 2001.
EL FIN DE UNA ERA.
Y EL COMIENZO DE OTRA.
QUE SE EXTENDERÍA Y...
...DOMINARÍA UN MUNDO.
MI MUNDO.
MI TIEMPO.

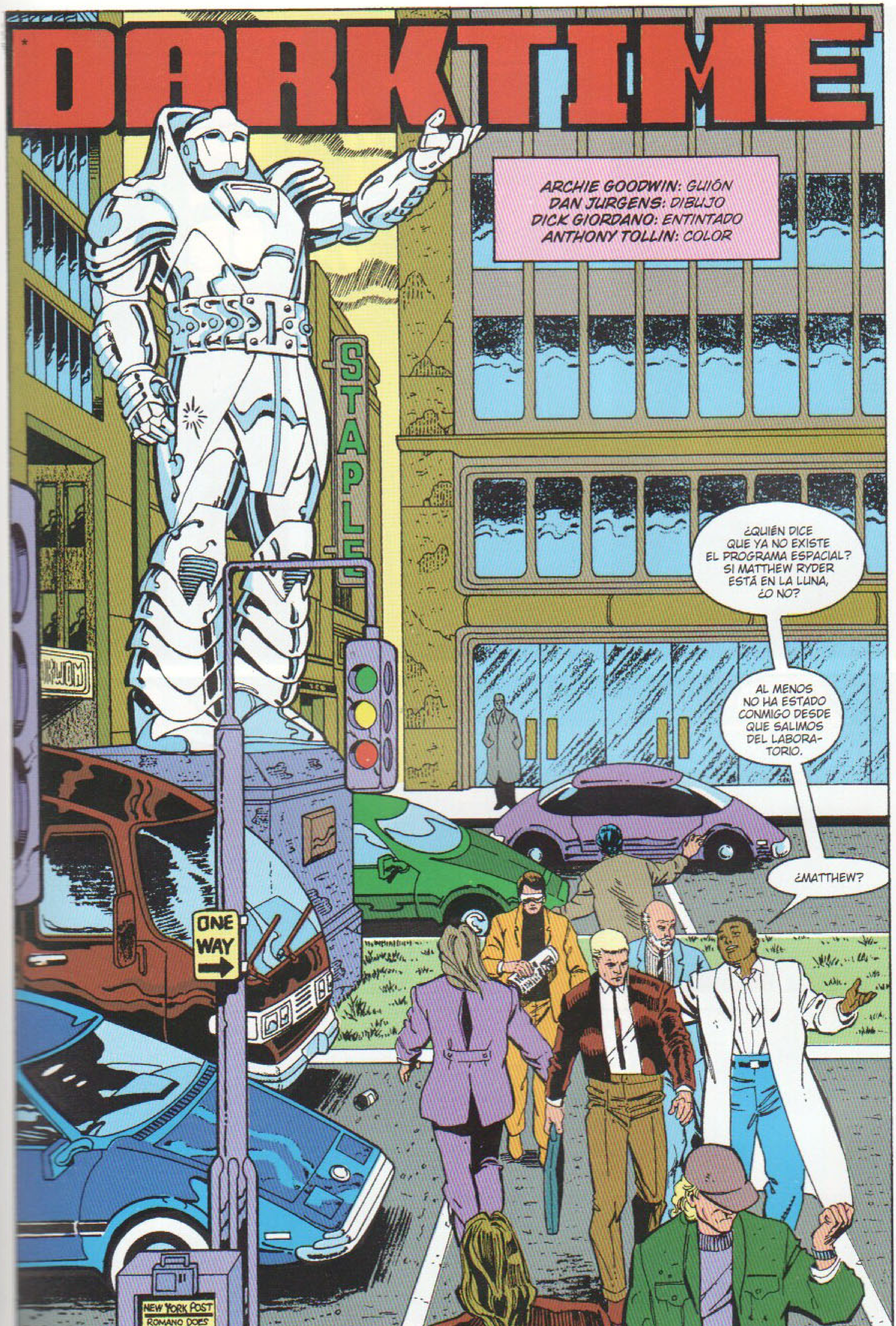

*TIEMPOS OSCUROS

EL GOBIERNO NOS PAGA POR PENSAR Y PENSAR, MATTHEW.
ESTÁS PERDIENDO DINERO AL PENSAR TANTO DESPUÉS DEL TRABAJO.
HARRIS...
¿TE ACUERDAS DE CUANDO NO EXISTÍAN TODAS ESAS ESTATUAS?
CUANDO UNO PODÍA CAMINAR POR CUALQUIER SITIO... SIN SENTIR QUE TENÍA ENCIMA LA SOMBRA DE UNA DE ESAS COSAS.
SOMOS CIENTÍFICOS E INVESTIGADORES, MATTHEW. NO HISTORIADORES.
PUESTOS A DIVAGAR... ¿POR QUÉ NO TE CONCENTRAS EN ALGÚN PROYECTO DEL EQUIPO?
YA HE CUMPLIDO CON ESO DE SOBRA.
ESO ES LO QUE ESTABA INTENTANDO DECIRTE.
TIRA PARA ADELANTE Y PIENSA EN TUS COSAS.
NOS EVALÚAN POR NUESTRO TRABAJO EN EQUIPO, MATTHEW, PERO TÚ TE MANTIENES AL MARGEN.
LA GENTE YA ESTÁ EN EL BAR, VAMOS...
ESTO... ESTA NOCHE NO, HARRIS. TENGO... TENGO COSAS QUE HACER.

OTRO PROYECTO DE ECONO-CORPS
ECONO-CORPS
LOS NEGOCIOS DEL MUNDO ESTÁN EN NUESTRAS MANOS
2030. MI TIEMPO. MI MUNDO.
PROMETEDOR EN MUCHOS SENTIDOS. EL MUNDO SE ENCUENTRA UNIDO. EL MEDIO AMBIENTE SE ESTÁ RECUPERANDO.
OTRO PROYECTO DE ECONO-CORPS
ECONO-CORPS
LOS NEGOCIOS DEL MUNDO ESTÁN EN NUESTRAS MANOS
OTRO PROYECTO DE ECONO-CORPS
ECONO-CORPS
LOS NEGOCIOS DEL MUNDO ESTÁN EN NUESTRAS MANOS
EL CRIMEN, LA CORRUPCIÓN Y EL DESCONTENTO AÚN EXISTEN; PERO PREDOMINA LA SENSACIÓN DE CONTROL, DE ESTAR CONSTREÑIDOS POR CIERTOS LÍMITES.
NADA SE DESMANDA DEMASIADO. AL MENOS...
PACIFICADORES
EN LUCHA CONTRA LA GUERRA Y EL CRIMEN
PEACEM
EN LUCHA CONTR
LA GUERRA Y
EL CRIMEN
...NO POR MUCHO TIEMPO.
EL MONA RCA
ESTÁ AQU PARA
SERV ROS
MI ÉPOCA ES LA ERA DEL CONTROL. POR ENCIMA DEL GOBIERNO, DE LA LEY, HAY ALGUIEN QUE HACE QUE TODO ESTO FUNCIONE.
O ALGO ASÍ.
DISCS
RARE & USED

VAMOS A CERRAR ENSEGUIDA, SEÑOR.
¿BUSCA...
...ALGO ESPECIAL?
LA VERDAD ES QUE NO. AUNQUE...
AQUÍ HE ENCONTRADO OTRAS VECES MATERIAL DE PRINCIPIOS DE SIGLO... DE 2000... DE 2001...
¿SE REFIERE A ALGO ESPECIAL... A ALGO... PROHIBIDO?
MIRE, NO HE DICHO ESO. SOLO...
RELÁJESE, SEÑOR. LE RECUERDO.
NO ES MI ÚNICO CLIENTE CON ESE... CÓMO LO DIRÍA... INTERÉS.
Y CUÁNTO MÁS DIFÍCIL NOS LO PONEN...
...MÁS GANAS TENEMOS DE CURIOSEAR, ¿EH, SEÑOR?

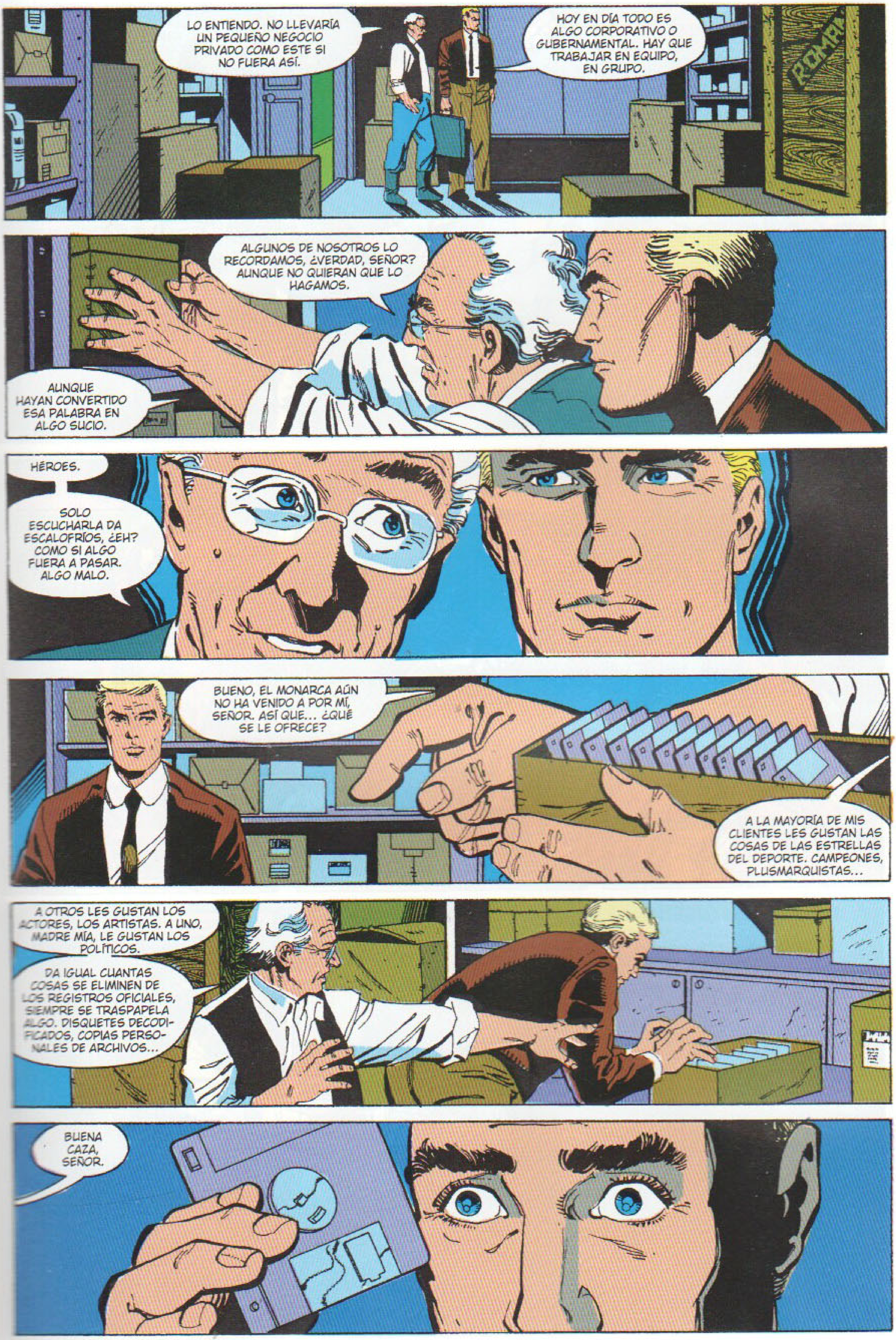
LO ENTIENDO. NO LLEVARÍA UN PEQUEÑO NEGOCIO PRIVADO COMO ESTE SI NO FUERA ASÍ.
HOY EN DÍA TODO ES ALGO CORPORATIVO O GUBERNAMENTAL. HAY QUE TRABAJAR EN EQUIPO, EN GRUPO.
ALGUNOS DE NOSOTROS LO RECORDAMOS, ¿VERDAD, SEÑOR? AUNQUE NO QUIERAN QUE LO HAGAMOS.
AUNQUE HAYAN CONVERTIDO ESA PALABRA EN ALGO SUCIO.
HÉROES.
SOLO ESCUCHARLA DA ESCALOFRÍOS, ¿EH? COMO SI ALGO FUERA A PASAR. ALGO MALO.
BUENO, EL MONARCA AÚN NO HA VENIDO A POR MÍ, SEÑOR. ASÍ QUE... ¿QUÉ SE LE OFRECE?
A LA MAYORÍA DE MIS CLIENTES LES GUSTAN LAS COSAS DE LAS ESTRELLAS DEL DEPORTE. CAMPEONES, PLUSMARQUISTAS...
A OTROS LES GUSTAN LOS ACTORES, LOS ARTISTAS. A UNO, MADRE MÍA, LE GUSTAN LOS POLÍTICOS.
DA IGUAL CUANTAS COSAS SE ELIMINEN DE LOS REGISTROS OFICIALES, SIEMPRE SE TRASPAPELA ALGO. DISQUETES DECODIFICADOS, COPIAS PERSONALES DE ARCHIVOS...
BUENA CAZA, SEÑOR.

EL DOCTOR DESTINO. BOOSTER GOLD. EL DETECTIVE MARCIANO. LOS GREEN LANTERNS. EL CAPITÁN ÁTOMO.
HABÍA TANTOS.
STARFIRE. NIGHTWING. WONDER GIRL. CHANGELING. HALCÓN Y PALOMA.
QUÉ GRAN ÉPOCA DEBIÓ DE SER AQUELLA.
UNA ERA QUE AHORA SOLO EXISTE PERDIDA ENTRE BITS PROHIBIDOS, EN INFORMACIÓN QUE HA SIDO PROSCRITA. Y, POR SUPUESTO...
...EN EL RECUERDO.

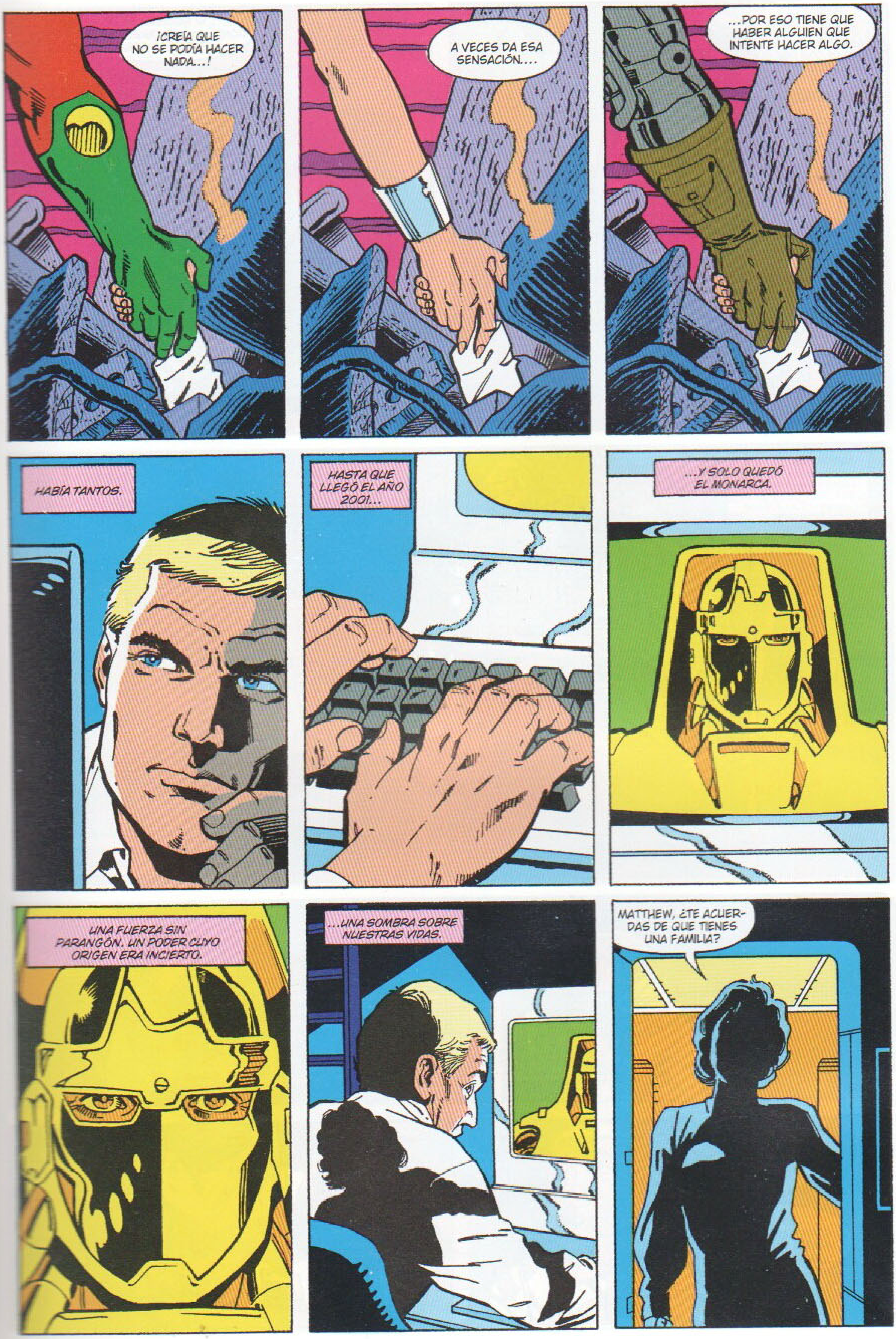
¡CREÍA QUE NO SE PODÍA HACER NADA...!
A VECES DA ESA SENSACIÓN....
...POR ESO TIENE QUE HABER ALGUIEN QUE INTENTE HACER ALGO.
HABÍA TANTOS.
HASTA QUE LLEGÓ EL AÑO 2001...
...Y SOLO QUEDÓ EL MONARCA.
UNA FUERZA SIN PARANGÓN. UN PODER CUYO ORIGEN ERA INCIERTO.
...UNA SOMBRA SOBRE NUESTRAS VIDAS.
MATTHEW, ¿TE ACUERDAS DE QUE TIENES UNA FAMILIA?

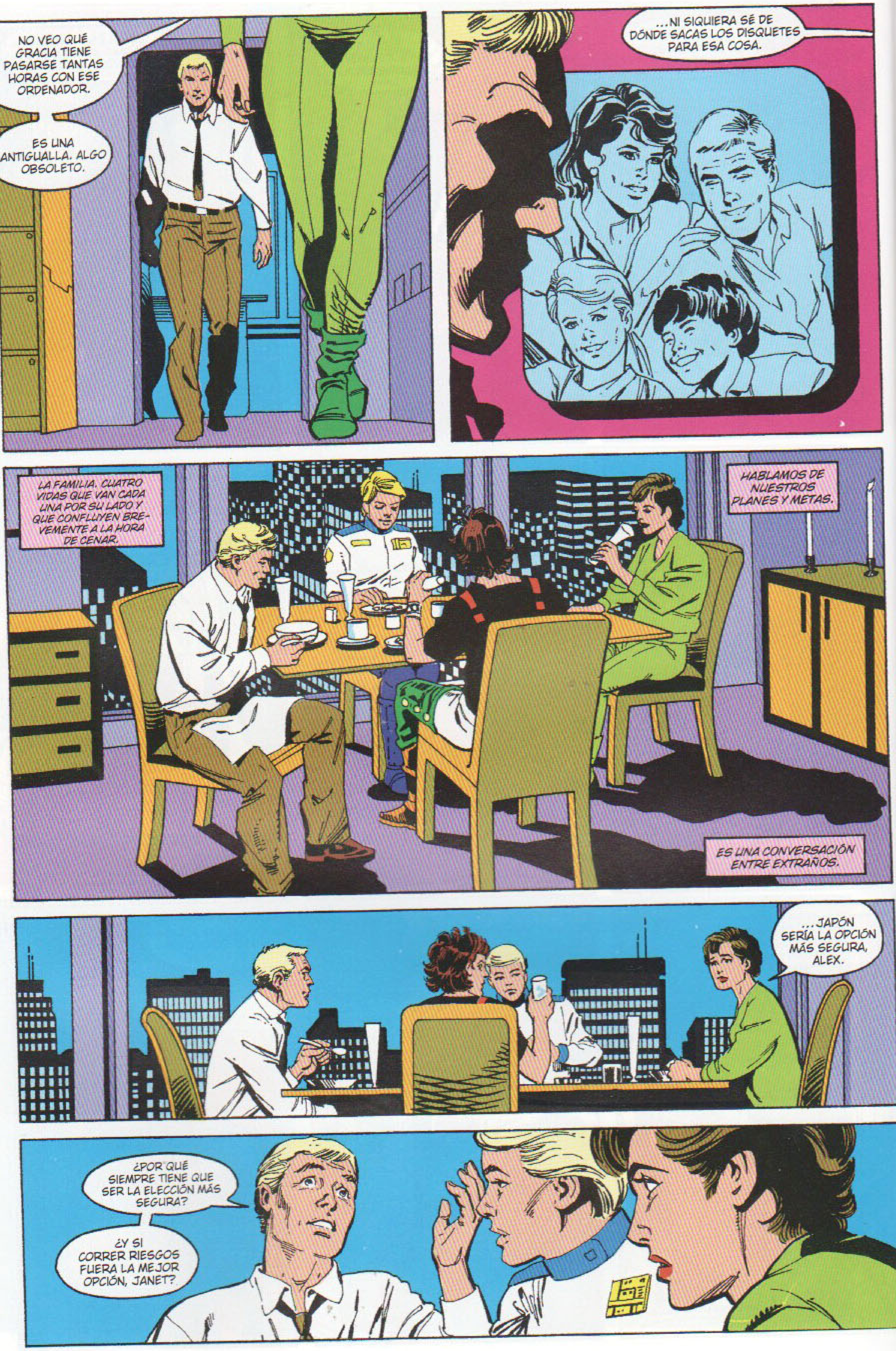
NO VEO QUÉ GRACIA TIENE PASARSE TANTAS HORAS CON ESE ORDENADOR.
ES UNA ANTIGUALLA. ALGO OBSOLETO.
...NI SIQUIERA SÉ DE DÓNDE SACAS LOS DISQUETES PARA ESA COSA.
LA FAMILIA. CUATRO VIDAS QUE VAN CADA UNA POR SU LADO Y QUE CONFLUYEN BREVEMENTE A LA HORA DE CENAR.
HABLAMOS DE NUESTROS PLANES Y METAS.
ES UNA CONVERSACIÓN ENTRE EXTRAÑOS.
...JAPÓN SERÍA LA OPCIÓN MÁS SEGURA, ALEX.
¿POR QUÉ SIEMPRE TIENE QUE SER LA ELECCIÓN MÁS SEGURA?
¿Y SI CORRER RIESGOS FUERA LA MEJOR OPCIÓN, JANET?

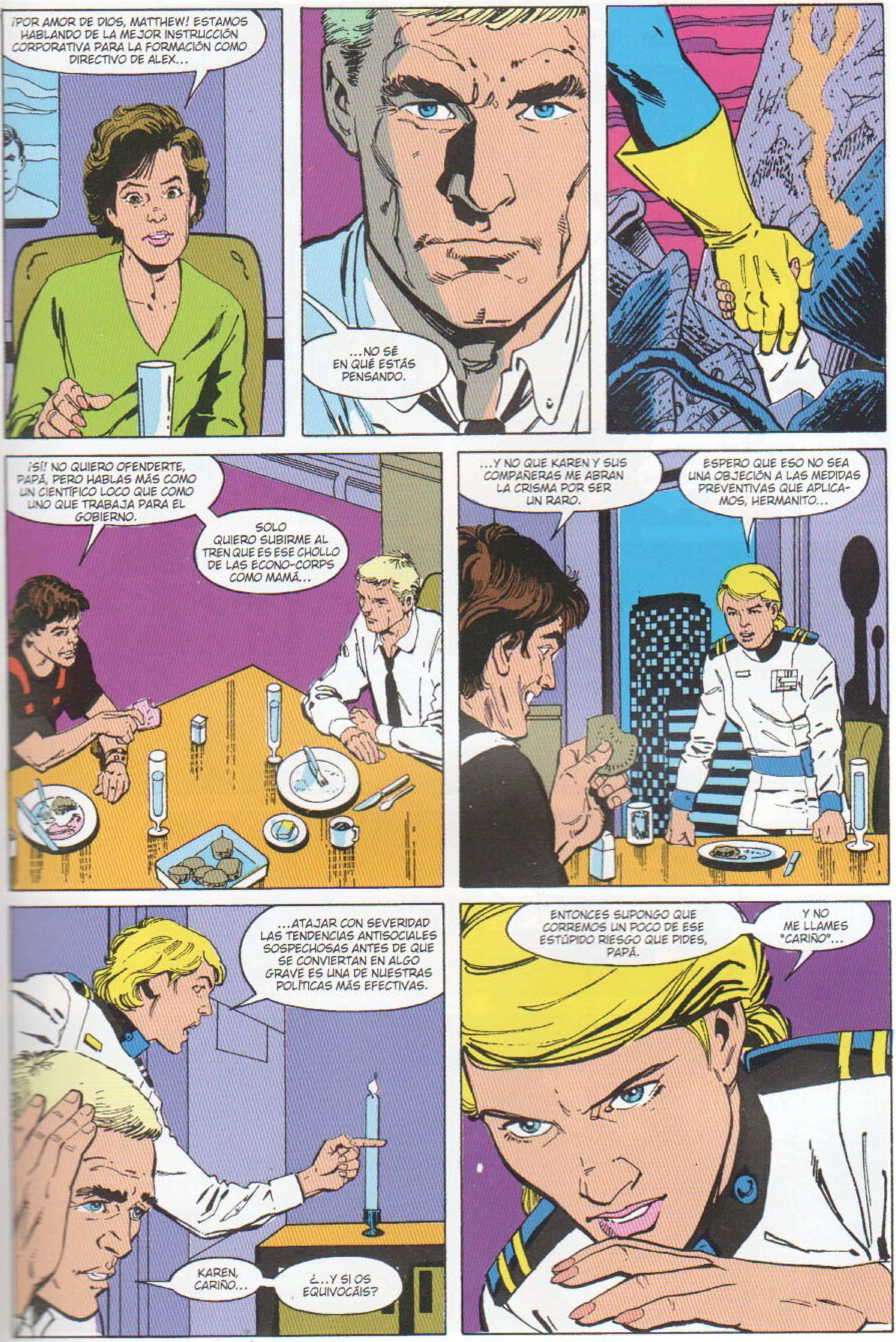
¡POR AMOR DE DIOS, MATTHEW! ESTAMOS HABLANDO DE LA MEJOR INSTRUCCIÓN CORPORATIVA PARA LA FORMACIÓN COMO DIRECTIVO DE ALEX...
...NO SÉ EN QUÉ ESTÁS PENSANDO.
¡SÍ! NO QUIERO OFENDERTE, PAPÁ, PERO HABLAS MÁS COMO UN CIENTÍFICO LOCO QUE COMO UNO QUE TRABAJA PARA EL GOBIERNO.
SOLO QUIERO SUBIRME AL TREN QUE ES ESE CHOLLO DE LAS ECONO-CORPS COMO MAMÁ...
...Y NO QUE KAREN Y SUS COMPAÑERAS ME ABRAN LA CRISMA POR SER UN RARO.
ESPERO QUE ESO NO SEA UNA OBJECIÓN A LAS MEDIDAS PREVENTIVAS QUE APLICAMOS, HERMANITO...
...ATAJAR CON SEVERIDAD LAS TENDENCIAS ANTISOCIALES SOSPECHOSAS ANTES DE QUE SE CONVIERTAN EN ALGO GRAVE ES UNA DE NUESTRAS POLÍTICAS MÁS EFECTIVAS.
KAREN, CARIÑO...
¿...Y SI OS EQUIVOCÁIS?
ENTONCES SUPONGO QUE CORREMOS UN POCO DE ESE ESTÚPIDO RIESGO QUE PIDES, PAPÁ.
Y NO ME LLAMES "CARIÑO"...

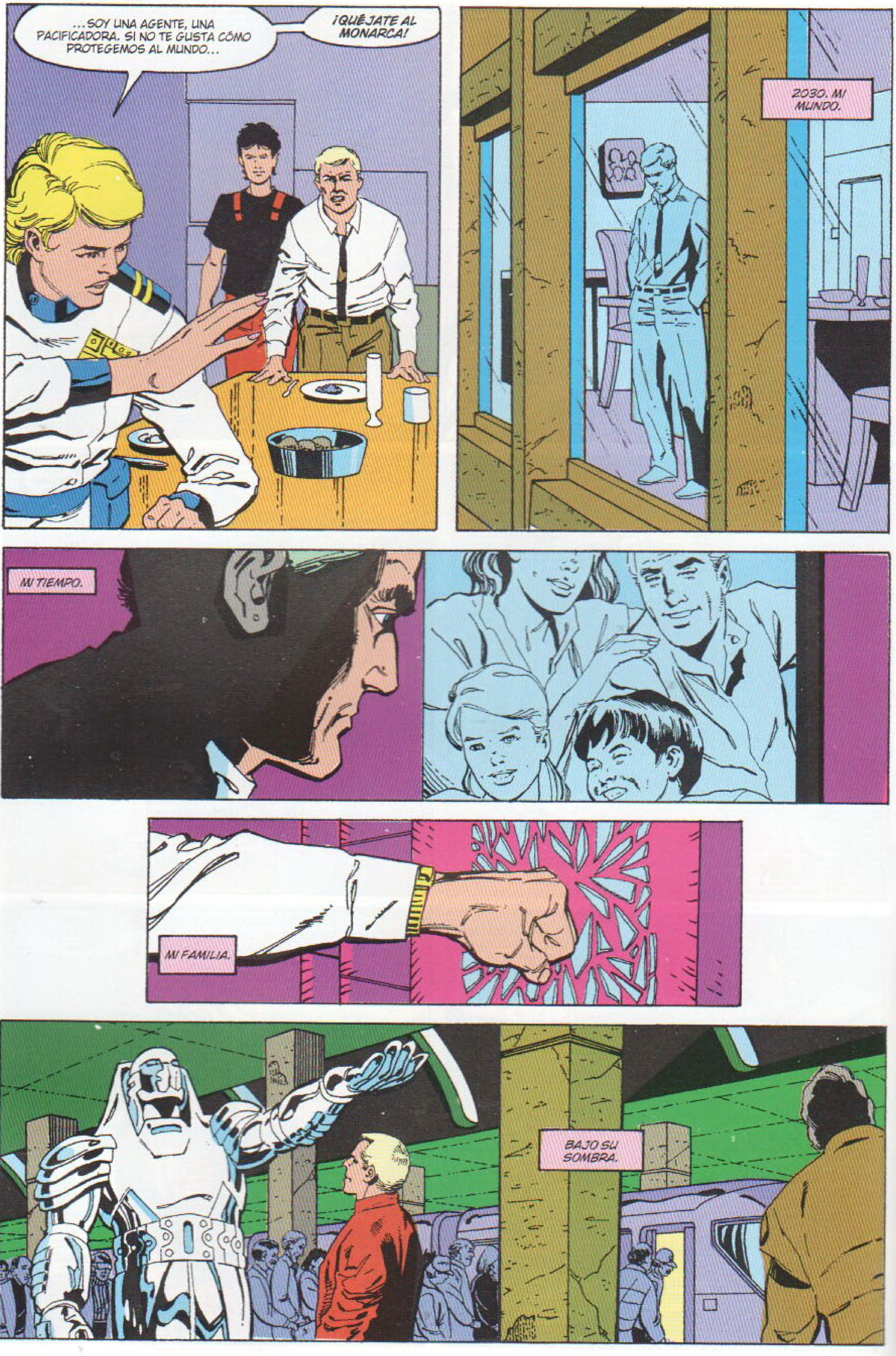
...SOY UNA AGENTE, UNA PACIFICADORA. SI NO TE GUSTA CÓMO PROTEGEMOS AL MUNDO...
¡QUÉJATE AL MONARCA!
2030. MI MUNDO.
MI TIEMPO.
MI FAMILIA.
BAJO SU SOMBRA.

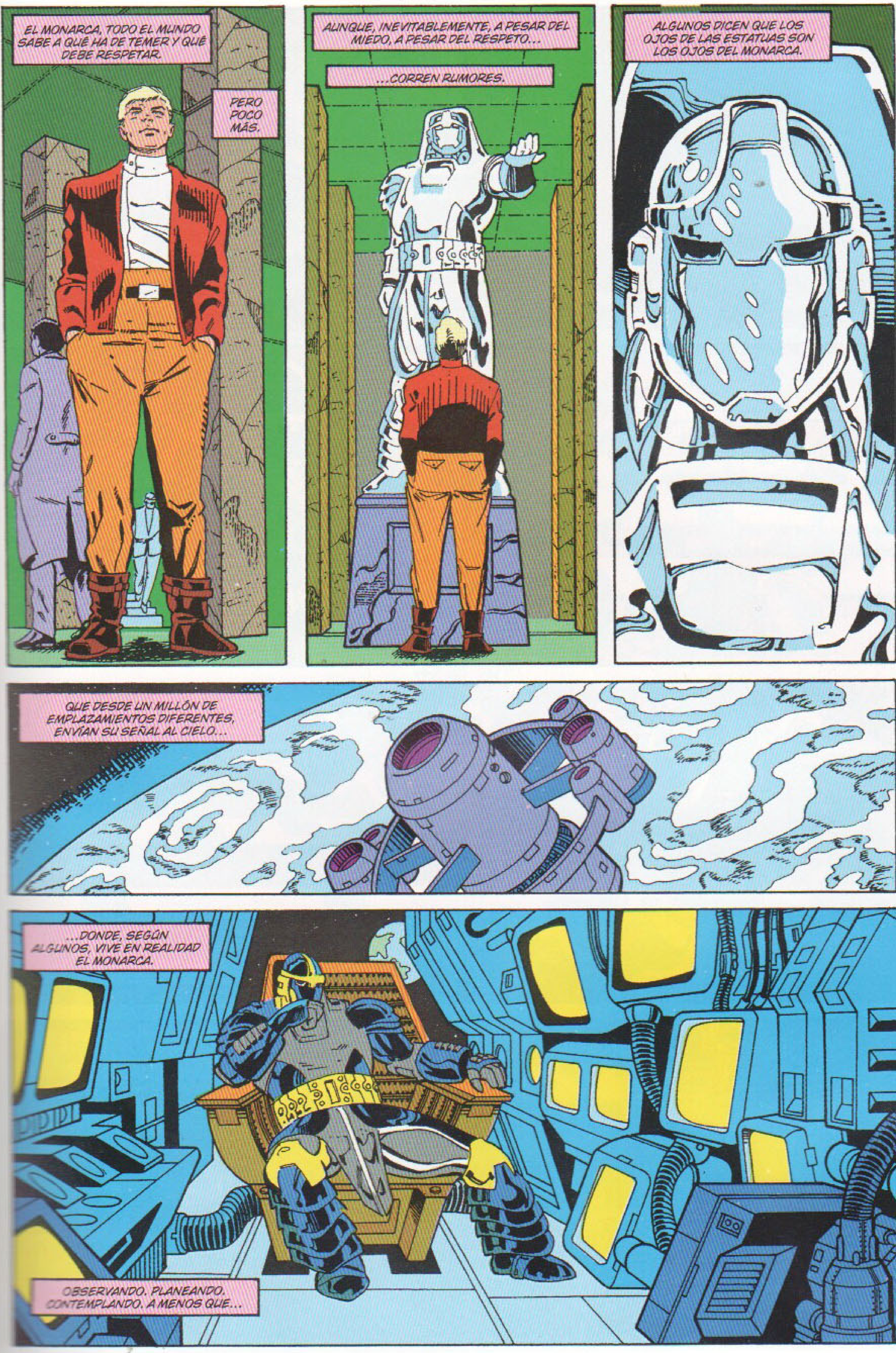
EL MONARCA. TODO EL MUNDO SABE A QUÉ HA DE TEMER Y QUÉ DEBE RESPETAR.
PERO POCO MÁS.
AUNQUE, INEVITABLEMENTE, A PESAR DEL MIEDO, A PESAR DEL RESPETO...
...CORREN RUMORES.
ALGUNOS DICEN QUE LOS OJOS DE LAS ESTATUAS SON LOS OJOS DEL MONARCA.
QUE DESDE UN MILLÓN DE EMPLAZAMIENTOS DIFERENTES, ENVÍAN SU SEÑAL AL CIELO...
...DONDE, SEGÚN ALGUNOS, VIVE EN REALIDAD EL MONARCA.
OBSERVANDO. PLANEANDO. CONTEMPLANDO. A MENOS QUE...

...LE CONTRARÍEN.
LO CIERTO ES QUE CUANDO HABÍA REVUELTAS, LEVANTAMIENTOS, BROTES TERRORISTAS Y CATÁSTROFES NATURALES....
...EL MONARCA SOLÍA APARECER.
LA VERDAD ES QUE A MEDIDA QUE EL CUERPO DE PACIFICADORES FUE CRECIENDO EN NÚMERO Y EFICIENCIA...
...SUS APARICIONES SE REDUJERON.
AUN ASÍ, ALGUNOS DICEN QUE EL MONARCA APARECE EN SECRETO EN LUGARES DISTANTES Y REMOTOS.
PARA NADA EN CONCRETO...

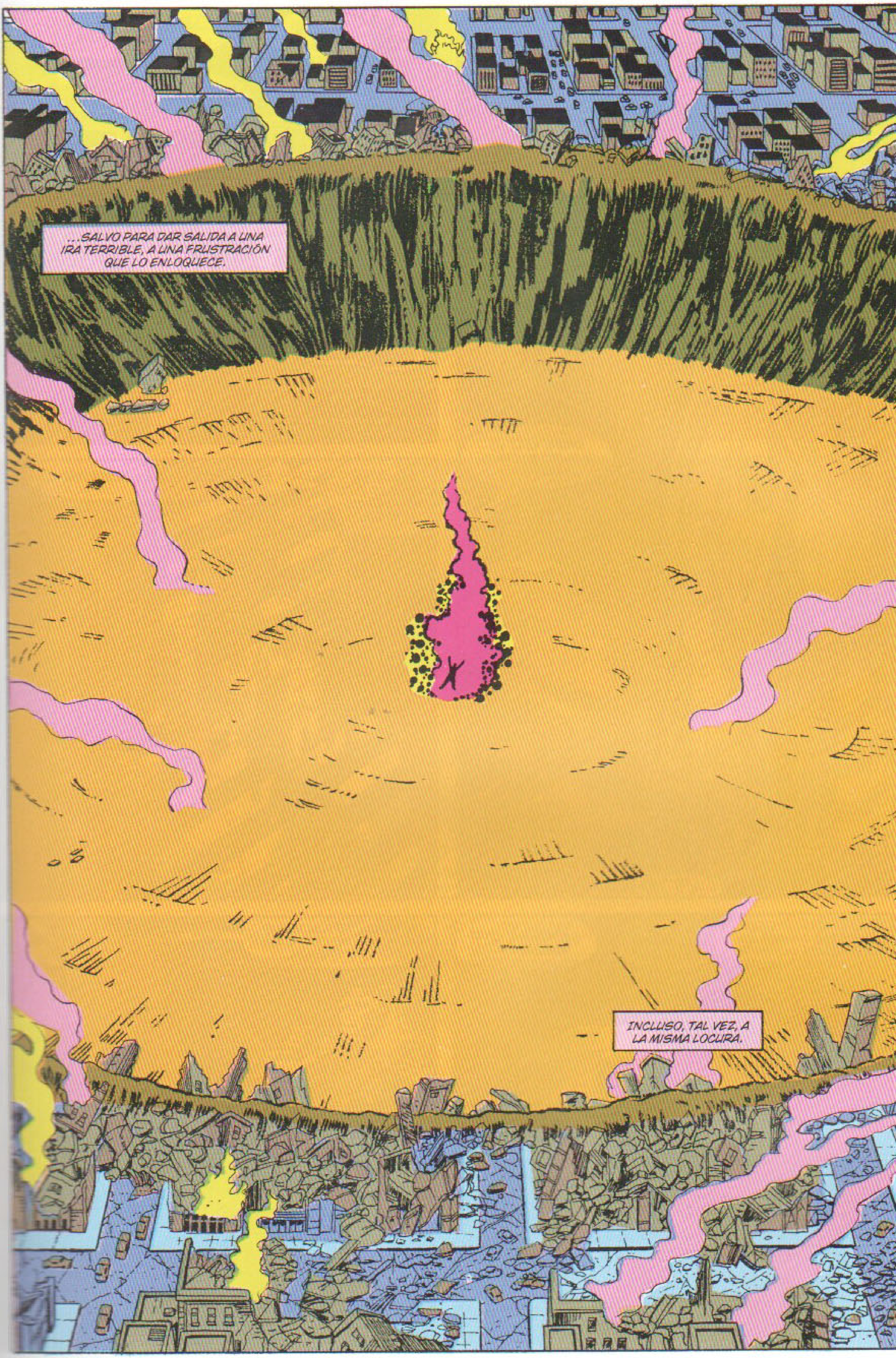
...SALVO PARA DAR SALIDA A UNA IRA TERRIBLE, A UNA FRUSTRACIÓN QUE LO ENLOQUECE.
INCLUSO, TAL VEZ, A LA MISMA LOCURA.

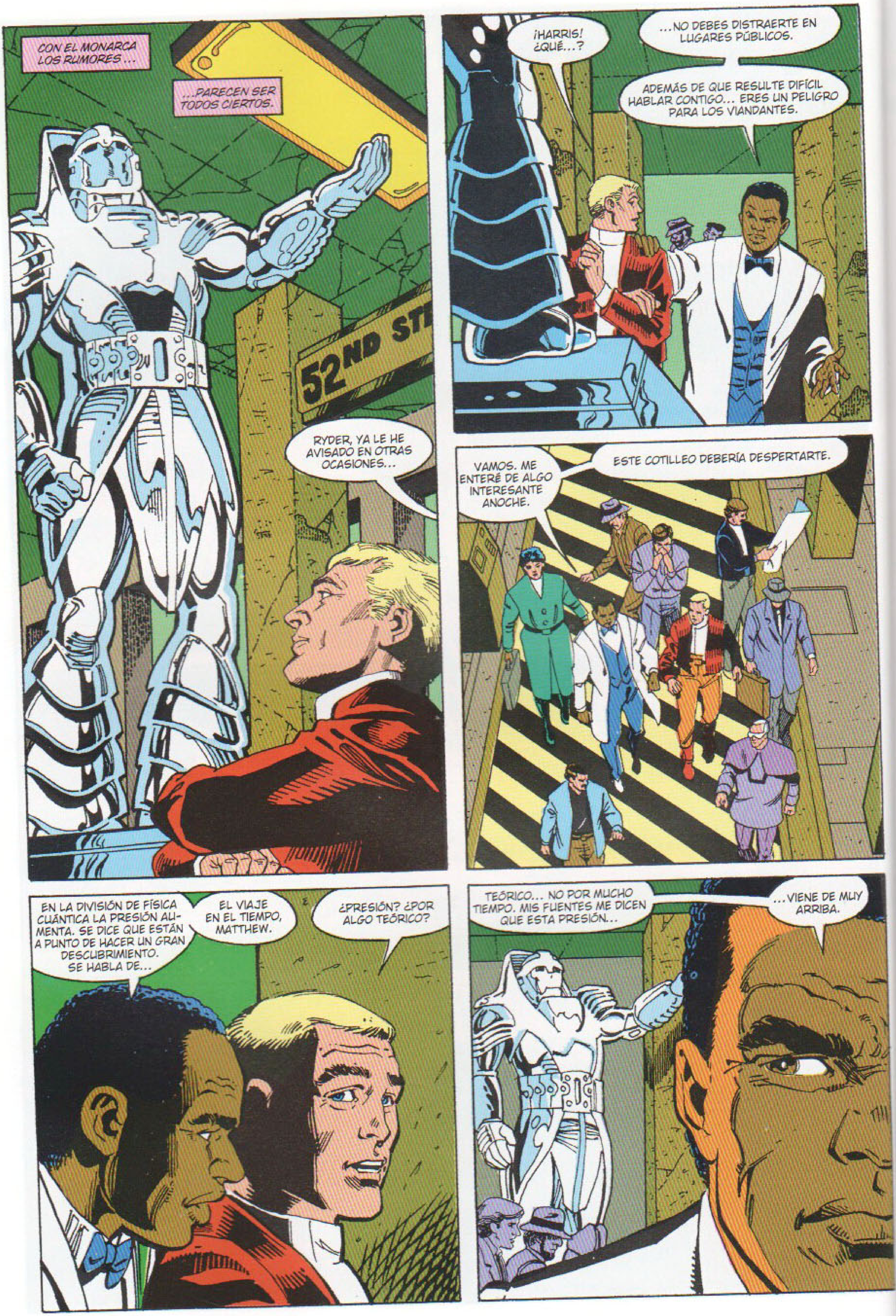

CON EL MONARCA LOS RUMORES...
...PARECEN SER TODOS CIERTOS.
52ND ST
RYDER, YA LE HE AVISADO EN OTRAS OCASIONES...
¡HARRIS! ¿QUÉ...?
...NO DEBES DISTRAERTE EN LUGARES PÚBLICOS.
ADEMÁS DE QUE RESULTE DIFÍCIL HABLAR CONTIGO... ERES UN PELIGRO PARA LOS VIANDANTES.
VAMOS. ME ENTERÉ DE ALGO INTERESANTE ANOCHE.
ESTE COTILLEO DEBERÍA DESPERTARTE.
EN LA DIVISIÓN DE FÍSICA CUÁNTICA LA PRESIÓN AUMENTA. SE DICE QUE ESTÁN A PUNTO DE HACER UN GRAN DESCUBRIMIENTO. SE HABLA DE...
EL VIAJE EN EL TIEMPO, MATTHEW.
¿PRESIÓN? ¿POR ALGO TEÓRICO?
TEÓRICO... NO POR MUCHO TIEMPO. MIS FUENTES ME DICEN QUE ESTA PRESIÓN...
...VIENE DE MUY ARRIBA.

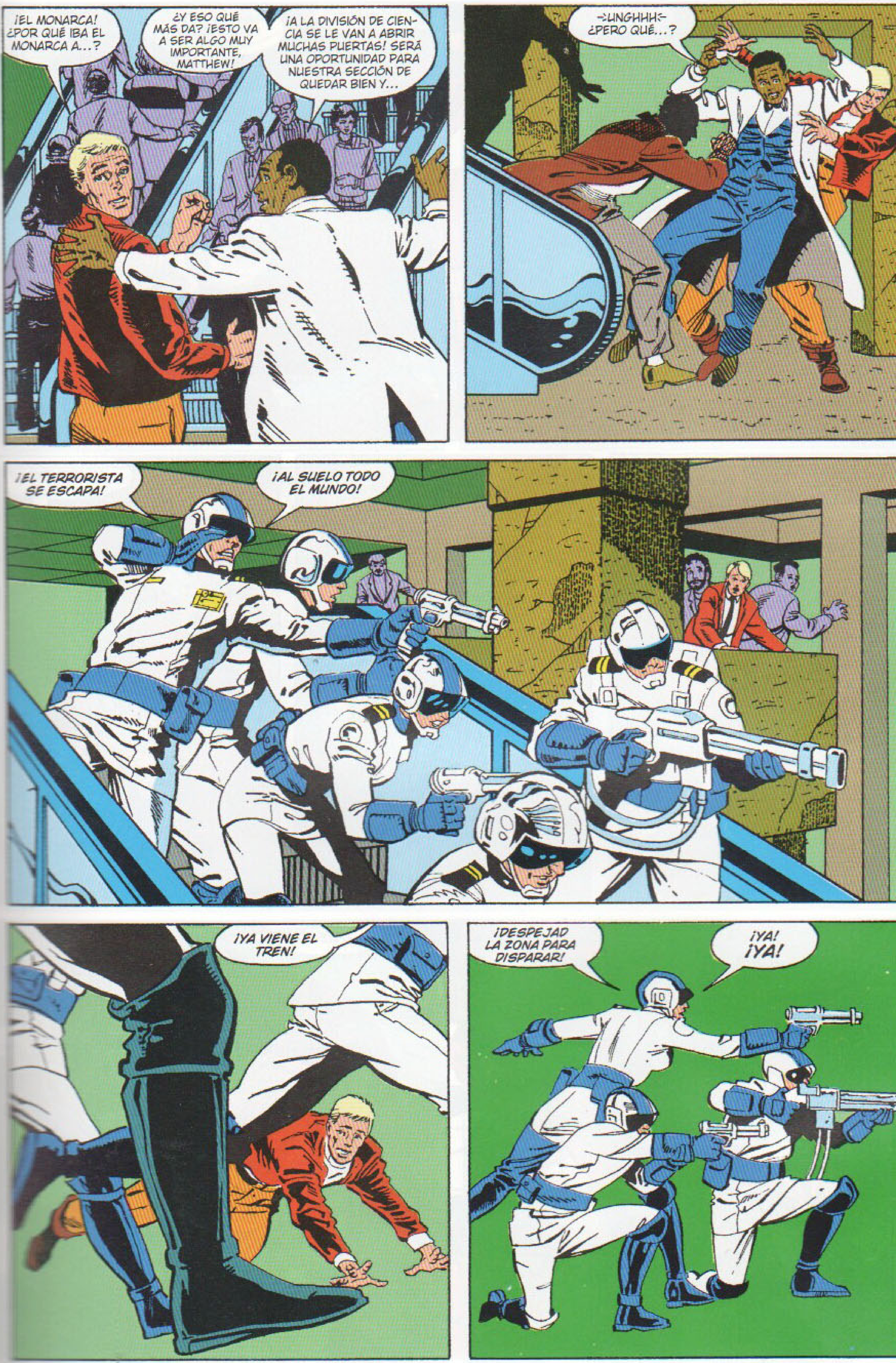
¡EL MONARCA! ¿POR QUÉ IBA EL MONARCA A...?
¿Y ESO QUÉ MÁS DA? ¡ESTO VA A SER ALGO MUY IMPORTANTE, MATTHEW!
¡A LA DIVISIÓN DE CIENCIA SE LE VAN A ABRIR MUCHAS PUERTAS! SERÁ UNA OPORTUNIDAD PARA NUESTRA SECCIÓN DE QUEDAR BIEN Y...
-UNGHHH- ¿PERO QUÉ...?
¡EL TERRORISTA SE ESCAPA!
¡AL SUELO TODO EL MUNDO!
¡YA VIENE EL TREN!
¡DESPEJAD LA ZONA PARA DISPARAR!
¡YA! ¡YA!

¿MAMÁ...?
¿MAMÁ...?
AHORA, ANTES DE QUE EL TREN PARE...
¡ESA NIÑA! ¿ES QUE NADIE VE QUE...?
¡MATTHEW! ¡ESO ES ASUNTO DE LOS PACIFICADORES! POR ESO...
POR ESO TIENE QUE HABER ALGUIEN QUE INTENTE HACER ALGO.
¡MATTHEW...!
¡FUEGO!

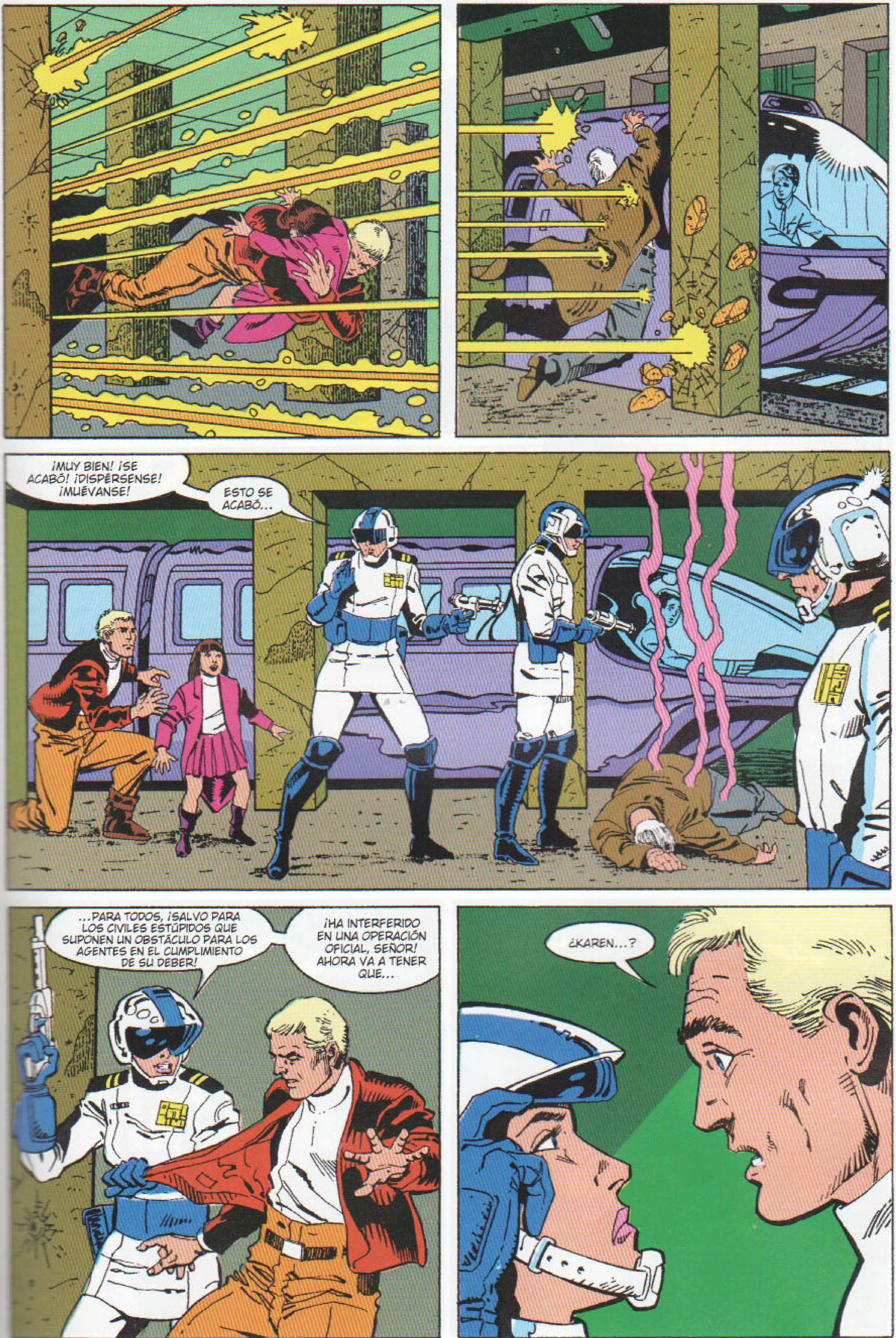
¡MUY BIEN! ¡SE ACABÓ! ¡DISPÉRSENSE! ¡MUÉVANSE!
ESTO SE ACABÓ...
...PARA TODOS, ¡SALVO PARA LOS CIVILES ESTÚPIDOS QUE SUPONEN UN OBSTÁCULO PARA LOS AGENTES EN EL CUMPLIMIENTO DE SU DEBER!
¡HA INTERFERIDO EN UNA OPERACIÓN OFICIAL, SEÑOR! AHORA VA A TENER QUE...
¿KAREN...?

...SE TE ACUSA DE COMPORTAMIENTO ABERRANTE CUYO CASTIGO ES LA MODIFICACIÓN DE PERSONALIDAD.
PASARÁS MESES, PROBABLEMENTE AÑOS, INTERNADO EN UNA INSTITUCIÓN MENTAL DEL GOBIERNO.
GRACIAS A MI RANGO, Y A LA POSICIÓN EN LA CORPORACIÓN DE MAMÁ, ESTO SOLO QUEDARÁ COMO UNA ADVERTENCIA EN TU EXPEDIENTE...
...SIEMPRE QUE NO VUELVA A PASAR ALGO PARECIDO, PAPÁ.
HE SALVADO LA VIDA DE UNA NIÑA, KAREN.
NOSOTROS PODRÍAMOS HABER RESUELTO LA SITUACIÓN.
SI TODO EL MUNDO ACTUARA COMO TÚ, DE UN MODO TAN IRRACIONAL... ESTO SERÍA AL CAOS.
¿¡ACASO PREFERÍS ARRIESGAROS A PEGARLE UN TIRO A UNA NIÑA!?
¿TAN IMPORTANTE ERA ESE TERRORISTA?
JÚZGALO POR TI MISMO.

¡OH, SEÑOR!
¿¡UN TERRORISTA, DICES!? PERO SI SOLO ERA UN VIEJO INOFENSIVO QUE VENDÍA DISQUETES. LO...
POR SUERTE NO SABÍAS QUE ALGUNOS DE SUS DISQUETES CONTENÍAN MATERIAL POLÍTICAMENTE PELIGROSO.
LO QUE JUSTIFICABA UNA ACCIÓN PREVENTIVA.
SI ERA TAN INOFENSIVO, PAPÁ, NO DEBERÍA HABER SALIDO HUYENDO.
¡Y LA NIÑA NO DEBERÍA HABERSE PUESTO EN MEDIO Y YO NO DEBERÍA HABER ACTUADO!
¿QUÉ TE HA PASADO, KAREN? ¿QUÉ LE HA PASADO A TODO EL MUNDO?
VIVIMOS NUESTRAS VIDAS TAL Y COMO DEBE SER. YA ES HORA DE QUE ENCAUCES LA TUYA...
...ASÍ ES COMO FUNCIONA EL MUNDO, PAPÁ.
ENTONCES ALGUIEN DEBERÍA CAMBIARLO.

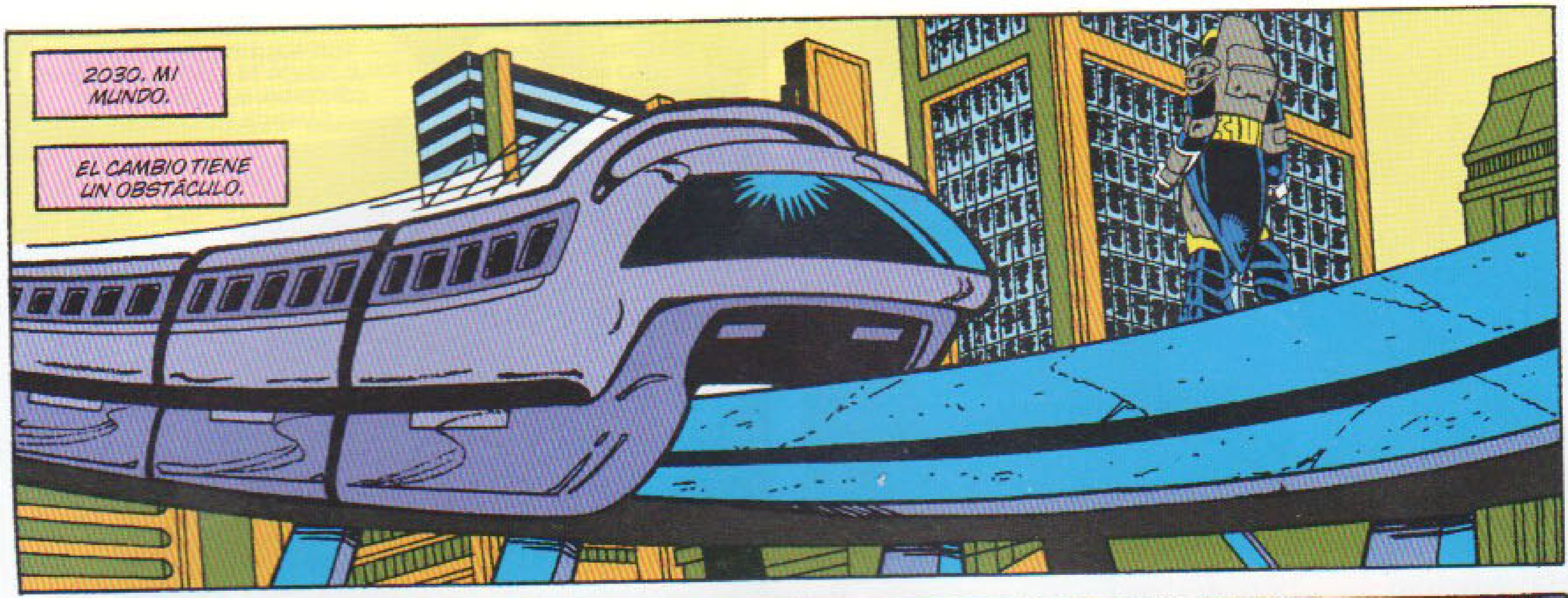
2030. MI MUNDO.
EL CAMBIO TIENE UN OBSTÁCULO.

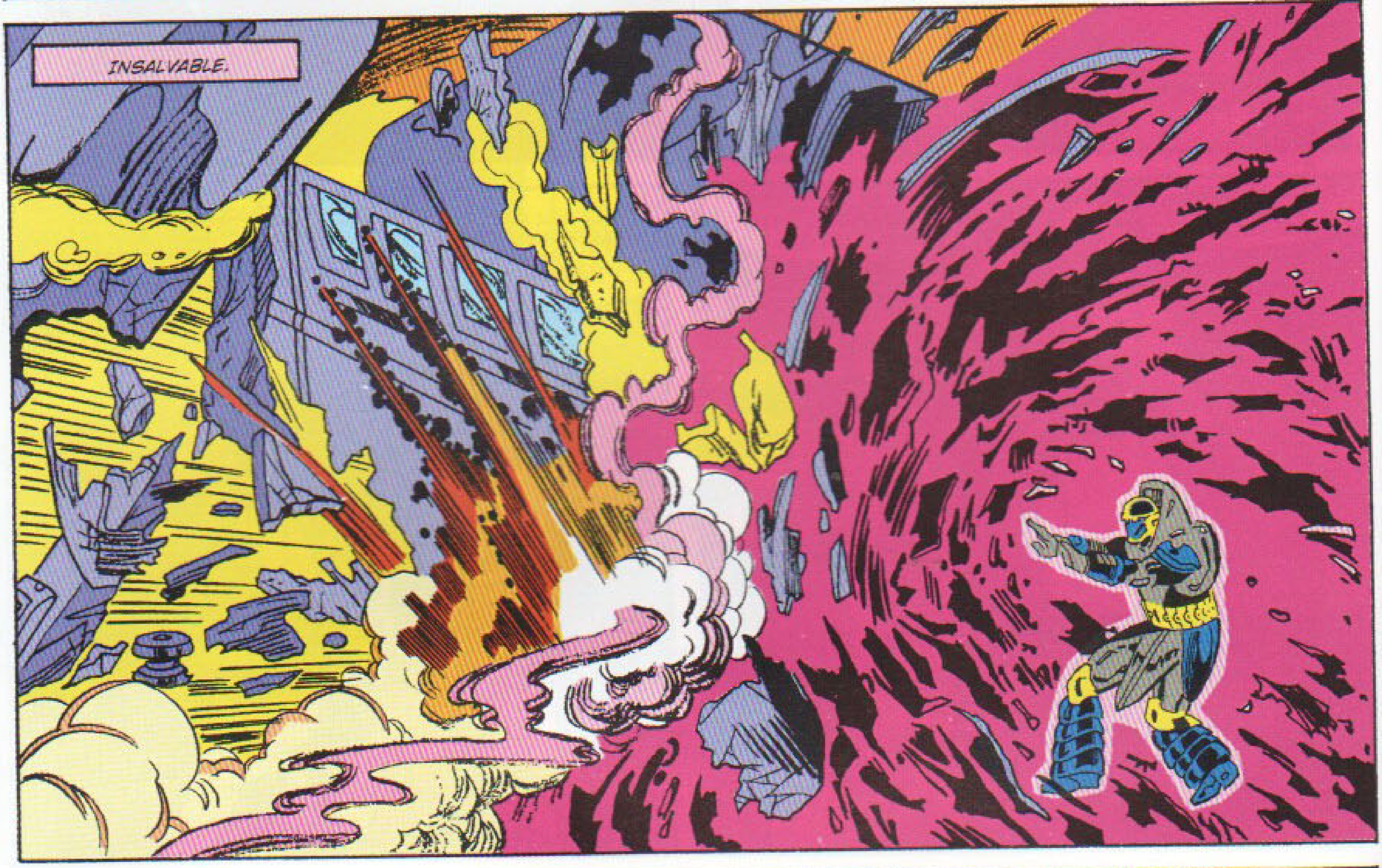
INSALVABLE.

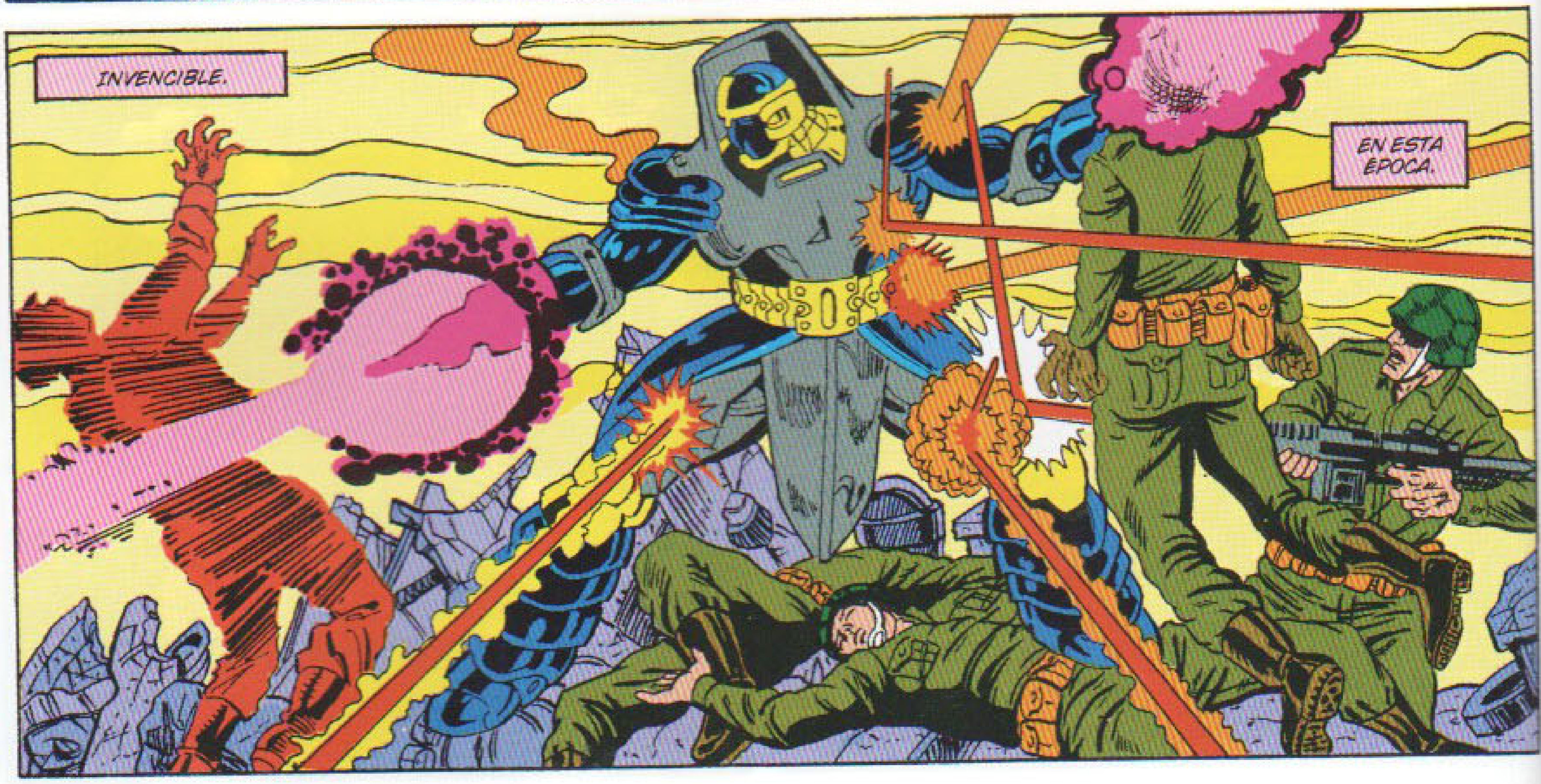
INVENCIBLE.
EN ESTA ÉPOCA.

EN... ESTA... ÉPOCA...
...MUCHA PRESIÓN. SE DICE QUE ESTÁN A PUNTO DE HACER UN GRAN DESCUBRIMIENTO. SE HABLA DEL VIAJE EN EL TIEMPO...
¡EL MONARCA! ¿POR QUÉ IBA A...?
¡PARA PROTEGERSE! ¡DE OTRA ÉPOCA... DEL PASADO!
SI ALGUIEN VIAJA A LA ÉPOCA ADECUADA... EL MONARCA NUNCA EXISTIRÁ.
A LA ÉPOCA ADECUADA CON EL CONOCIMIENTO ADECUADO.
LA INVESTIGACIÓN QUE ESTOY HACIENDO ME HA PROPORCIONADO LA IDENTIDAD DE LOS HÉROES QUE EL MONARCA PUDO HABER SIDO. QUIÉN... FUE EXACTAMENTE... LO DESCUBRIRÉ CON...
...EL TIEMPO.
"...LA CUARTA DIMENSIÓN. TODOS EXISTIMOS DENTRO DE ELLA. FLUYE A NUESTRO ALREDEDOR, COMO UNA CORRIENTE INFINITA...".

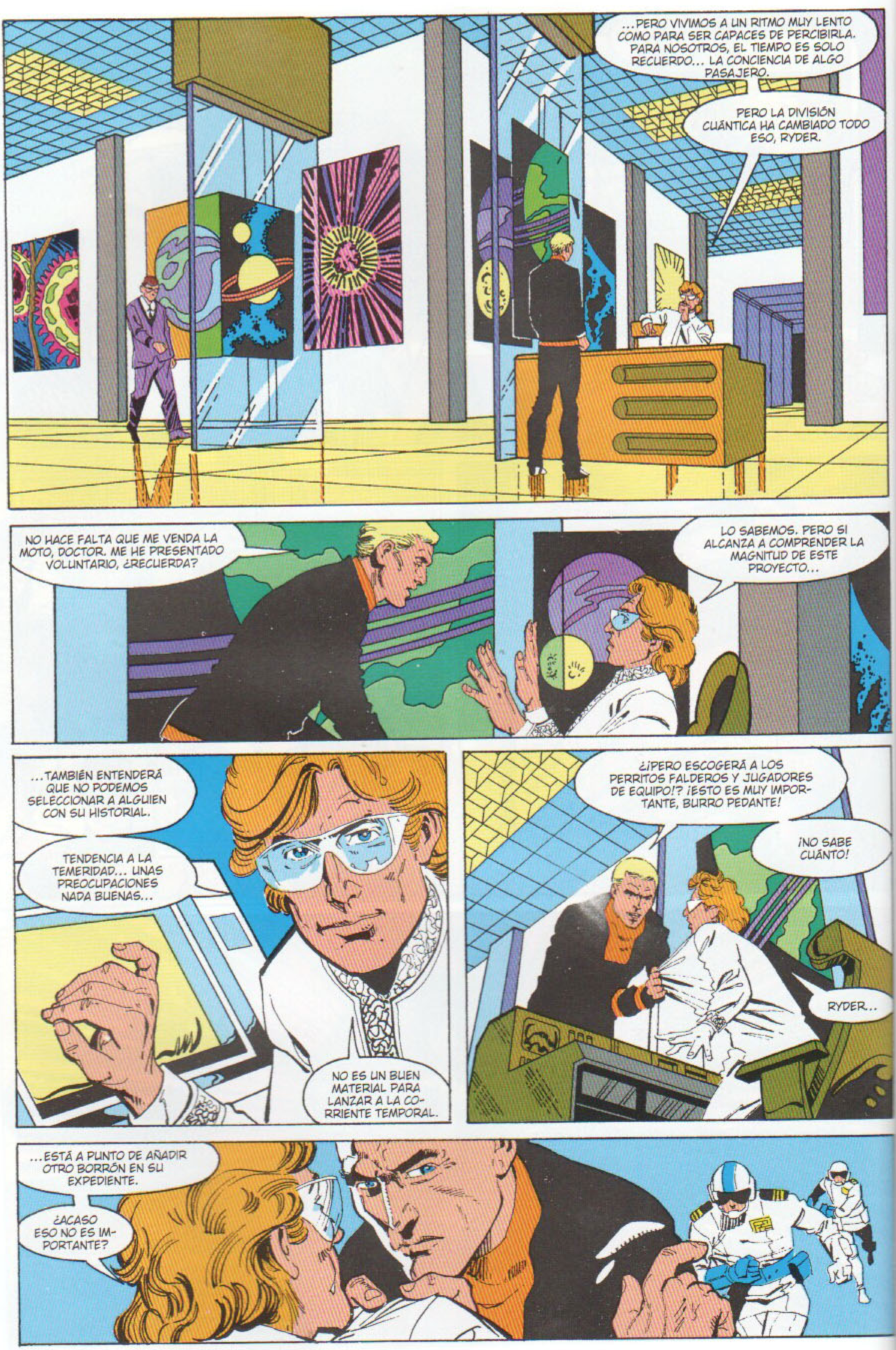
...PERO VIVIMOS A UN RITMO MUY LENTO COMO PARA SER CAPACES DE PERCIBIRLA. PARA NOSOTROS, EL TIEMPO ES SOLO RECUERDO... LA CONCIENCIA DE ALGO PASAJERO.
PERO LA DIVISIÓN CUÁNTICA HA CAMBIADO TODO ESO, RYDER.
NO HACE FALTA QUE ME VENDA LA MOTO, DOCTOR. ME HE PRESENTADO VOLUNTARIO, ¿RECUERDA?
LO SABEMOS. PERO SI ALCANZA A COMPRENDER LA MAGNITUD DE ESTE PROYECTO...
...TAMBIÉN ENTENDERÁ QUE NO PODEMOS SELECCIONAR A ALGUIEN CON SU HISTORIAL.
TENDENCIA A LA TEMERIDAD... UNAS PREOCUPACIONES NADA BUENAS...
NO ES UN BUEN MATERIAL PARA LANZAR A LA CORRIENTE TEMPORAL.
¿¡PERO ESCOGERÁ A LOS PERRITOS FALDEROS Y JUGADORES DE EQUIPO!? ¡ESTO ES MUY IMPORTANTE, BURRO PEDANTE!
¡NO SABE CUÁNTO!
RYDER...
...ESTÁ A PUNTO DE AÑADIR OTRO BORRÓN EN SU EXPEDIENTE.
¿ACASO ESO NO ES IMPORTANTE?

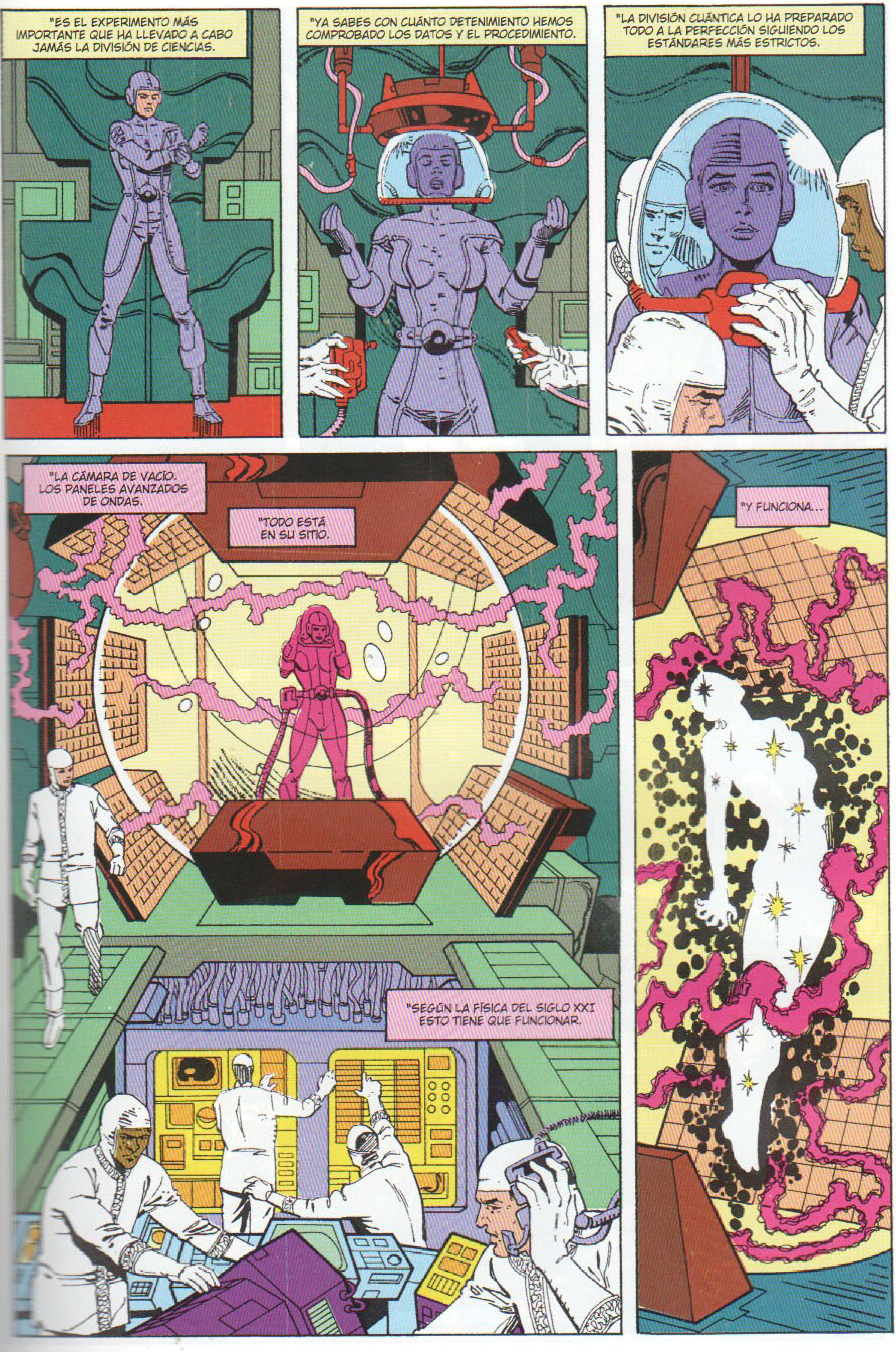
"ES EL EXPERIMENTO MÁS IMPORTANTE QUE HA LLEVADO A CABO JAMÁS LA DIVISIÓN DE CIENCIAS.
"YA SABES CON CUÁNTO DETENIMIENTO HEMOS COMPROBADO LOS DATOS Y EL PROCEDIMIENTO.
"LA DIVISIÓN CUÁNTICA LO HA PREPARADO TODO A LA PERFECCIÓN SIGUIENDO LOS ESTÁNDARES MÁS ESTRICTOS.
"LA CÁMARA DE VACÍO. LOS PANELES AVANZADOS DE ONDAS.
"TODO ESTÁ EN SU SITIO.
"SEGÚN LA FÍSICA DEL SIGLO XXI ESTO TIENE QUE FUNCIONAR.
"Y FUNCIONA...

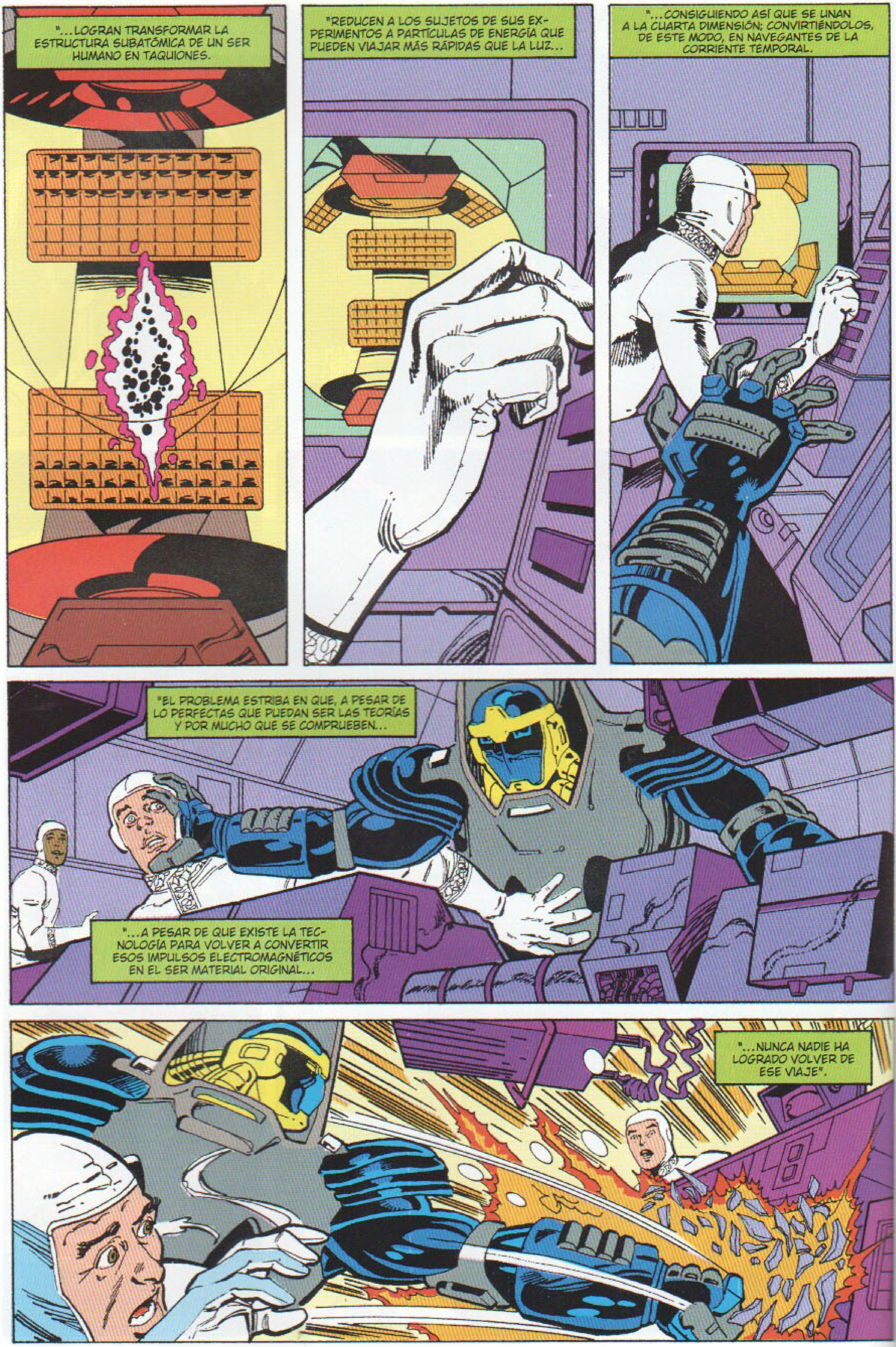
"...LOGRAN TRANSFORMAR LA ESTRUCTURA SUBATÓMICA DE UN SER HUMANO EN TAQUIONES.
"REDUCEN A LOS SUJETOS DE SUS EXPERIMENTOS A PARTÍCULAS DE ENERGÍA QUE PUEDEN VIAJAR MÁS RÁPIDAS QUE LA LUZ...
"...CONSIGUIENDO ASÍ QUE SE UNAN A LA CUARTA DIMENSIÓN; CONVIRTIÉNDOLOS, DE ESTE MODO, EN NAVEGANTES DE LA CORRIENTE TEMPORAL.
"EL PROBLEMA ESTRIBA EN QUE, A PESAR DE LO PERFECTAS QUE PUEDAN SER LAS TEORÍAS Y POR MUCHO QUE SE COMPRUEBEN...
"...A PESAR DE QUE EXISTE LA TECNOLOGÍA PARA VOLVER A CONVERTIR ESOS IMPULSOS ELECTROMAGNÉTICOS EN EL SER MATERIAL ORIGINAL...
"...NUNCA NADIE HA LOGRADO VOLVER DE ESE VIAJE".

Y PARA ESO HAS INTENTADO PRESENTARTE VOLUNTARIO, AMIGO.
TIENES SUERTE. ENTRE TU EXPEDIENTE Y LAS SOSPECHAS QUE NORMALMENTE DESPIERTA CUALQUIERA QUE SE PRESENTE VOLUNTARIO PARA ALGO...
...HAS ASUSTADO A LA DIVISIÓN CUÁNTICA.
ANTES DE QUE ESTÉN TAN DESESPERADOS COMO PARA RECONSIDERAR TU OFERTA...
...INCLUSO EL MONARCA ESTARÁ DISPUESTO A CERRAR EL PROGRAMA.
DEBERÍA FUNCIONAR, HARRIS.
SALVO QUE, TAL VEZ, LOS SERES HUMANOS NO ESTÉN PREPARADOS PARA QUE SU CONCIENCIA SE DISPERSE POR LA CORRIENTE TEMPORAL EN FORMA DE TAQUIONES.
MATTHEW, CORRO MUCHOS RIESGOS SIMPLEMENTE POR HABLAR CONTIGO DE ESTO!
ERES UN BUEN HOMBRE. EL MÁS BRILLANTE DE ESTA SECCIÓN. PERO ESTA LOCURA QUE TE HA DADO...
PODRÍA SER LA RESPUESTA, HARRIS.

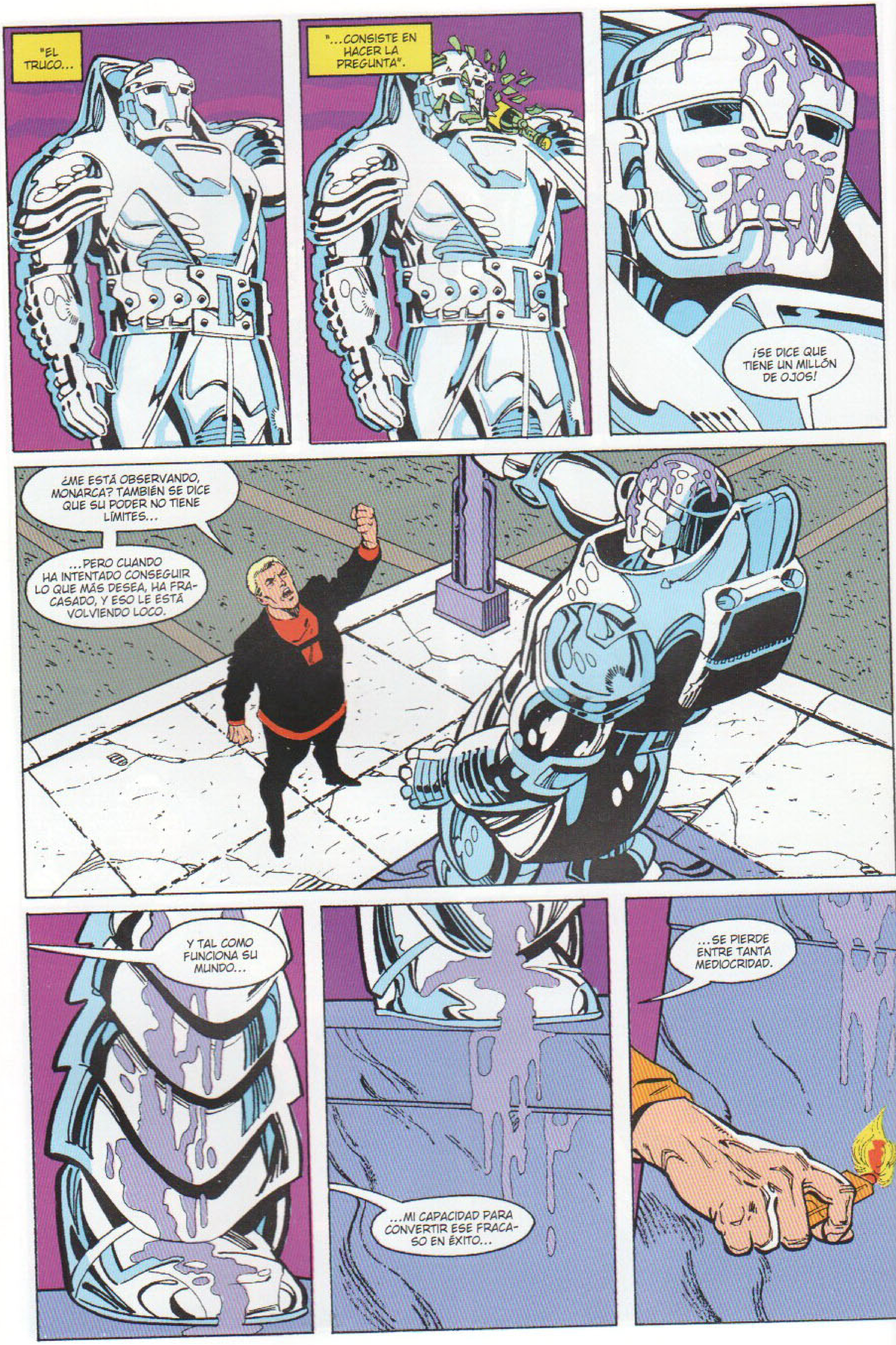
"EL TRUCO...
"...CONSISTE EN HACER LA PREGUNTA".
¡SE DICE QUE TIENE UN MILLÓN DE OJOS!
¿ME ESTÁ OBSERVANDO, MONARCA? TAMBIÉN SE DICE QUE SU PODER NO TIENE LÍMITES...
...PERO CUANDO HA INTENTADO CONSEGUIR LO QUE MÁS DESEA, HA FRACASADO, Y ESO LE ESTÁ VOLVIENDO LOCO.
Y TAL COMO FUNCIONA SU MUNDO...
...MI CAPACIDAD PARA CONVERTIR ESE FRACASO EN ÉXITO...
...SE PIERDE ENTRE TANTA MEDIOCRIDAD.

2030. MI TIEMPO.
UN TIEMPO DE HACER APUESTAS. DE ARRIESGARLO TODO. DE GANAR...
¡EL TERRORISTA SIGUE AQUÍ! CO-GEDLO ANTES DE QUE...
¡Y UN CUERNO! LE HEMOS PILLADO CON LAS MANOS EN LA MASA... ¡DIS-PARAD!
...O PERDER.

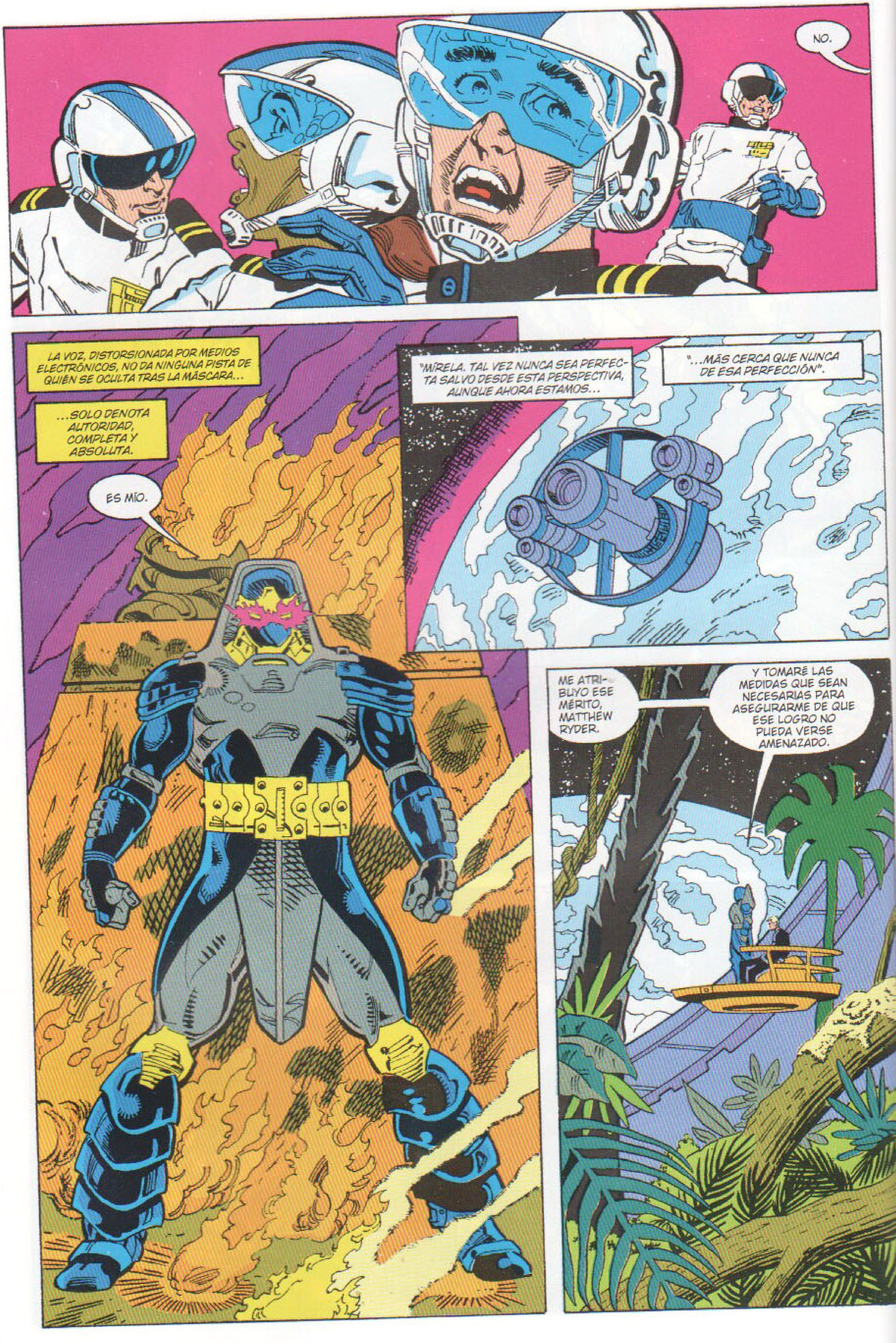
NO.
LA VOZ, DISTORSIONADA POR MEDIOS ELECTRÓNICOS, NO DA NINGUNA PISTA DE QUIÉN SE OCULTA TRAS LA MÁSCARA...
...SOLO DENOTA AUTORIDAD, COMPLETA Y ABSOLUTA.
ES MÍO.
"MÍRELA. TAL VEZ NUNCA SEA PERFECTA SALVO DESDE ESTA PERSPECTIVA, AUNQUE AHORA ESTAMOS...
"...MÁS CERCA QUE NUNCA DE ESA PERFECCIÓN".
ME ATRIBUYO ESE MÉRITO, MATTHEW RYDER.
Y TOMARÉ LAS MEDIDAS QUE SEAN NECESARIAS PARA ASEGURARME DE QUE ESE LOGRO NO PUEDA VERSE AMENAZADO.

LOS PASOS QUE HE DADO HAN SIDO EFECTIVOS. EL MUNDO ESTÁ A SALVO. POR AHORA.
PERO CADA VEZ ME PREOCUPA MÁS EL FUTURO. Y LO QUE ES AÚN PEOR... EL PASADO.
HASTA QUÉ PUNTO ME PREOCUPA SE PUEDE VER EN EL HECHO DE QUE USTED ESTÉ AQUÍ... EN VEZ DE ESTAR MUERTO.
¿QUÉ ES LO QUE USTED PUEDE SABER SOBRE EL VIAJE EN EL TIEMPO Y QUE LA DIVISIÓN CUÁNTICA IGNORA?
EL PROGRAMA FUNCIONA. LOS SUJETOS CON LOS QUE HACÉIS LOS EXPERIMENTOS, NO.
NO TIENEN LA VOLUNTAD, LA DETERMINACIÓN, EL VALOR SUFICIENTE COMO PARA SOBREVIVIR AL PROCESO...
...PORQUE AL HABER HECHO DEL MUNDO UN LUGAR SEGURO, ESTÁ CONSIGUIENDO QUE ESAS CUALIDADES DESAPAREZCAN.
¿ME ESTÁ CENSURANDO, RYDER? ¿ACASO ESTÁ MÁS LOCO QUE LO QUE INDICA SU EXPEDIENTE?
ESTOY DESESPERADO. HE INDAGADO A FONDO EN ARCHIVOS PROHIBIDOS Y HE REALIZADO CONDUCTAS QUE SE CONSIDERAN DELICTIVAS PARA CONSEGUIRLOS. ME HE ALEJADO DE AQUELLOS QUE ME SON MÁS CERCANOS GRACIAS A ESTO.
TENIENDO TODO ESO EN CUENTA, SOLO ME QUEDA UNA ESPERANZA... TRIUNFAR EN ESTO.
RECOBRARÉ MI AUTOESTIMA Y LA ESTIMA DE MI FAMILIA. Y USTED...
...NO TENDRÁ YA NADA DE QUÉ PREOCUPARSE.

LA HORA DE LA VERDAD.
SI SÉ LO BASTANTE SOBRE EL MONARCA... SI EL MONARCA NO SABE LO BASTANTE ACERCA DE MÍ...
KLIK
¿Y BIEN...?
HEMOS REGISTRADO SU OFICINA Y LOS ARCHIVOS DE SU ORDENADOR.
TODO LO QUE HEMOS ENCONTRADO ES POLÍTICAMENTE SOSPECHOSO. PERO EN TÉRMINOS CIENTÍFICOS, HEMOS DE ADMITIR...
...QUE SU TEORÍA ES VÁLIDA.

"Y POR EXTENSIÓN... PODEMOS AFIRMAR QUE ES EL CANDIDATO IDEAL PARA EL EXPERIMENTO.
"CLARO QUE LAS MISMAS CUALIDADES QUE LE CONVIERTEN EN EL CANDIDATO ADECUADO...
"... TAMBIÉN LE HACEN IMPREDECIBLE".
NO SOMOS TAN DISTINTOS, MATTHEW RYDER...
...FORJÉ UNA ERA GRACIAS A LA DETERMINACIÓN Y ARROJO QUE VEO EN USTED.
ESO ES LO QUE ME CONVENCE DE QUE PUEDE TRIUNFAR...
...PERO ESO PLANTEA EL PROBLEMA DEL CONTROL.
EL TIEMPO ES TRAICIONERO. UN GIRO CRUEL DEL DESTINO PUEDE ACABAR CON TODO LO QUE NOS IMPORTA. ASÍ QUE HASTA QUE NO SEPA...
...QUE UN HUMANO PUEDE SOBREVIVIR EN LA CORRIENTE TEMPORAL Y QUE PUEDO UTILIZARLA PARA MIS FINES...
...NECESITO ASEGURARME DE QUE ESTA ERA... ESTE MUNDO MÍO PERFECTO Y SEGURO... NO SE ESFUMARÁ O CAMBIARÁ.
Y CRÉAME, MATTHEW RYDER, LA SOLUCIÓN ESTÁ EN EL AMOR.

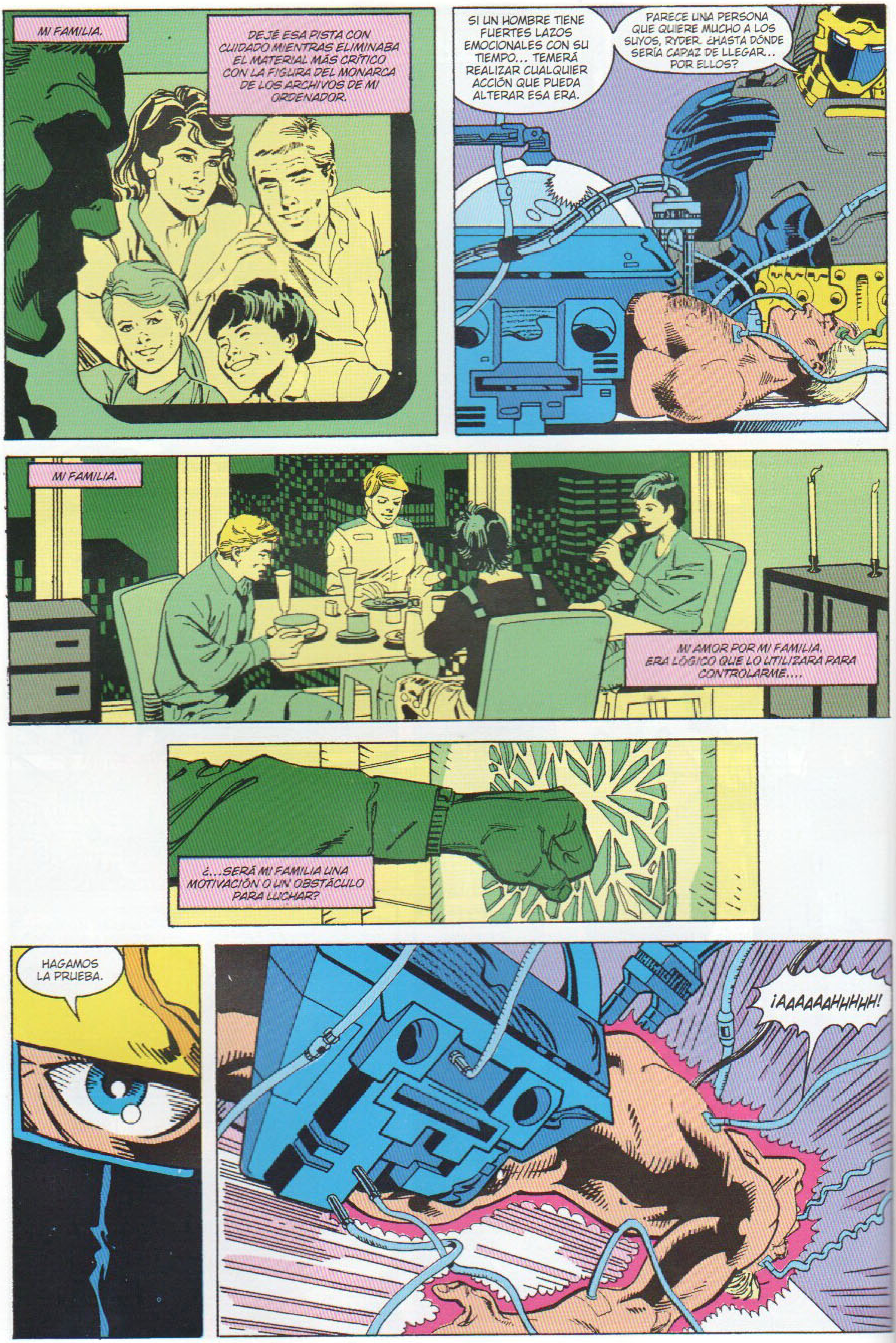
MI FAMILIA.
DEJÉ ESA PISTA CON CUIDADO MIENTRAS ELIMINABA EL MATERIAL MÁS CRÍTICO CON LA FIGURA DEL MONARCA DE LOS ARCHIVOS DE MI ORDENADOR.
SI UN HOMBRE TIENE FUERTES LAZOS EMOCIONALES CON SU TIEMPO... TEMERÁ REALIZAR CUALQUIER ACCIÓN QUE PUEDA ALTERAR ESA ERA.
PARECE UNA PERSONA QUE QUIERE MUCHO A LOS SUYOS, RYDER. ¿HASTA DÓNDE SERÍA CAPAZ DE LLEGAR... POR ELLOS?
MI FAMILIA.
MI AMOR POR MI FAMILIA. ERA LÓGICO QUE LO UTILIZARA PARA CONTROLARME....
¿...SERÁ MI FAMILIA UNA MOTIVACIÓN O UN OBSTÁCULO PARA LUCHAR?
HAGAMOS LA PRUEBA.
¡AAAAAAHHHHH!

DOLOR. PERO ES SOLO PSICOLÓGICO.
SOLO PARECE REAL.
.... SONDEAN MIS EMOCIONES. LAS ESTIMULAN ELECTRÓNICAMENTE Y LAS SACAN AL EXTERIOR.
EN FORMA DE LECTURAS PARA LOS TÉCNICOS...
...SE LIBRA UNA GUERRA EN MI MENTE. UNA GUERRA TEÑIDA POR LA VOZ DEL MONARCA A LO LARGO DE LA PRUEBA.
YO FUI UN GIGANTE, MATTHEW RYDER. UNO ENTRE MUCHOS.
HASTA QUE DESPERTÉ Y ALCANCÉ LA PLENITUD DE MI PODER...
...Y ME DI CUENTA DE QUE DEBÍA UTILIZARLO. NUESTRO MUNDO SE PRECIPITABA HACIA EL CAOS.
HABÍA DEMASIADOS GIGANTES Y NO HABÍA UN CONTROL CLARO. ALGUIEN TENÍA QUE TOMAR LAS RIENDAS.

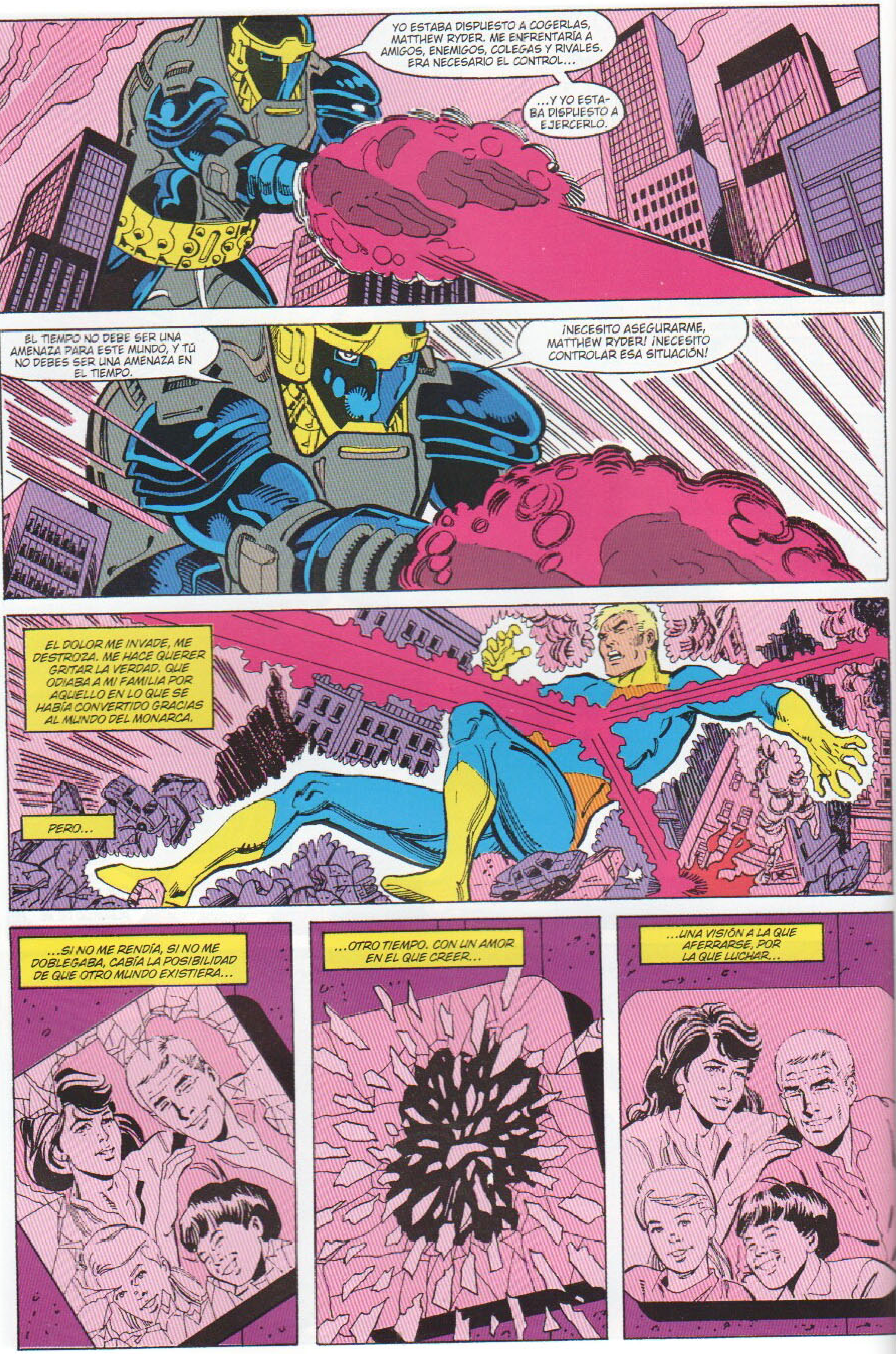
YO ESTABA DISPUESTO A COGERLAS, MATTHEW RYDER. ME ENFRENTARÍA A AMIGOS, ENEMIGOS, COLEGAS Y RIVALES. ERA NECESARIO EL CONTROL...
...Y YO ESTABA DISPUESTO A EJERCERLO.
EL TIEMPO NO DEBE SER UNA AMENAZA PARA ESTE MUNDO, Y TÚ NO DEBES SER UNA AMENAZA EN EL TIEMPO.
¡NECESITO ASEGURARME, MATTHEW RYDER! ¡NECESITO CONTROLAR ESA SITUACIÓN!
EL DOLOR ME INVADE, ME DESTROZA. ME HACE QUERER GRITAR LA VERDAD. QUE ODIABA A MI FAMILIA POR AQUELLO EN LO QUE SE HABÍA CONVERTIDO GRACIAS AL MUNDO DEL MONARCA.
PERO...
...SI NO ME RENDÍA, SI NO ME DOBLEGABA, CABÍA LA POSIBILIDAD DE QUE OTRO MUNDO EXISTIERA...
...OTRO TIEMPO. CON UN AMOR EN EL QUE CREER...
...UNA VISIÓN A LA QUE AFERRARSE, POR LA QUE LUCHAR...

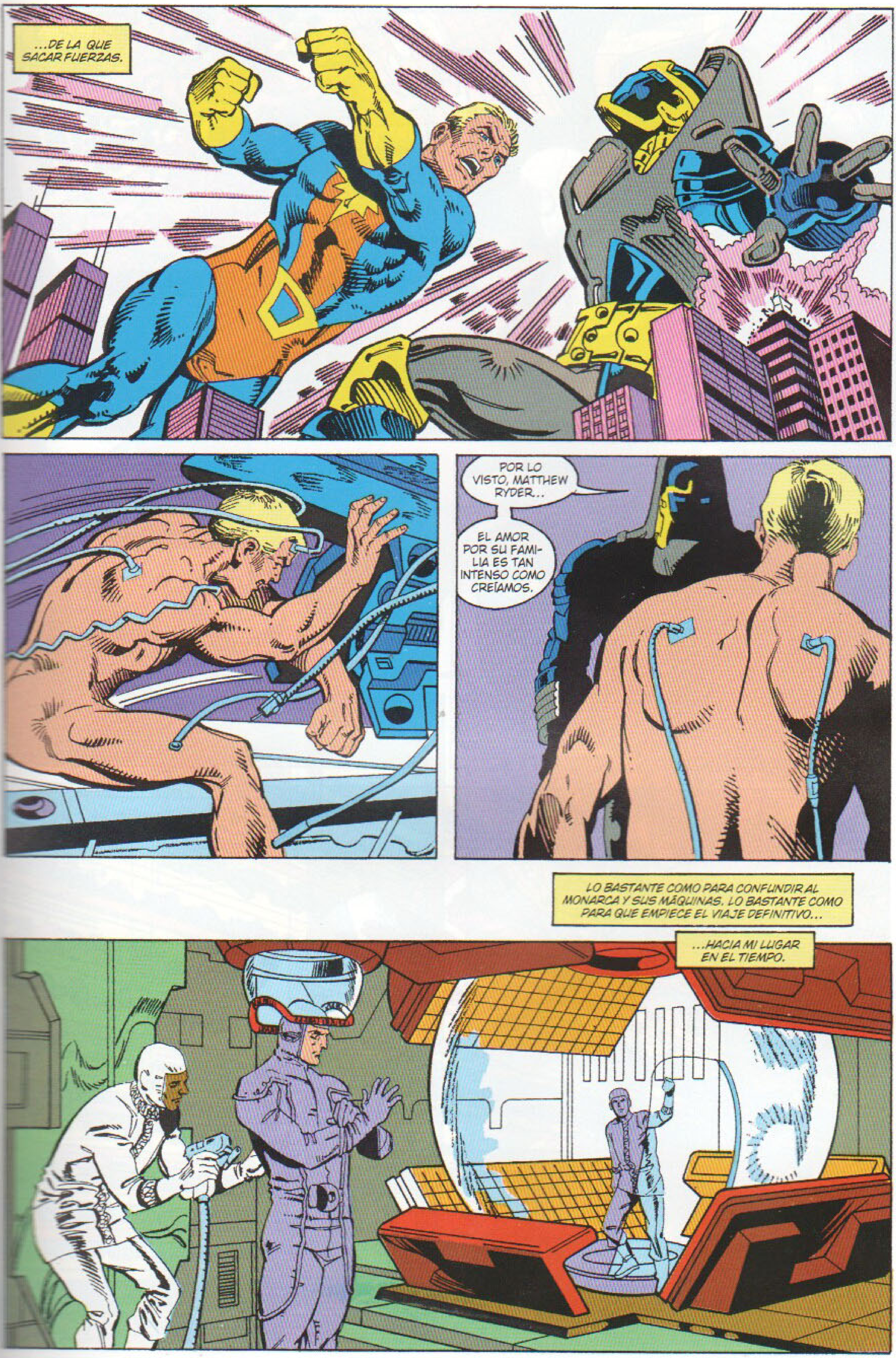
...DE LA QUE SACAR FUERZAS.
POR LO VISTO, MATTHEW RYDER...
EL AMOR POR SU FAMILIA ES TAN INTENSO COMO CREÍAMOS.
LO BASTANTE COMO PARA CONFUNDIR AL MONARCA Y SUS MÁQUINAS. LO BASTANTE COMO PARA QUE EMPIECE EL VIAJE DEFINITIVO...
...HACIA MI LUGAR EN EL TIEMPO.

2030. EL MUNDO DEL MONARCA.
EL TIEMPO DEL MONARCA.
Y DE MI VICTORIA.
Y ENTONCES SÉ CUÁL ES MI PREMIO.

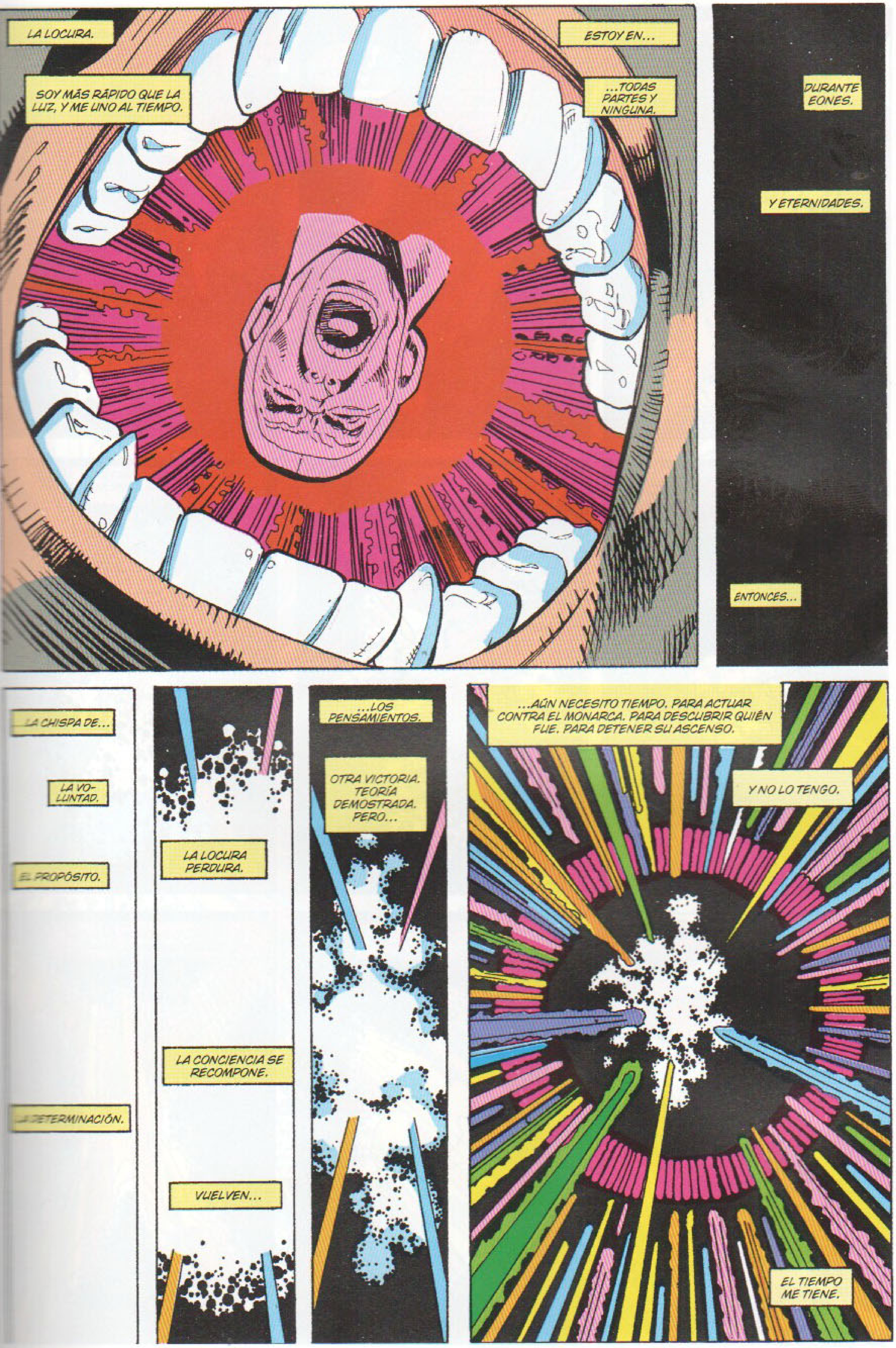
LA LOCURA.
SOY MÁS RÁPIDO QUE LA LUZ, Y ME UNO AL TIEMPO.
ESTOY EN...
...TODAS PARTES Y NINGUNA.
DURANTE EONES.
Y ETERNIDADES.
ENTONCES...
LA CHISPA DE...
LA VO-LUNTAD.
EL PROPÓSITO.
LA DETERMINACIÓN.
LA LOCURA PERDURA.
LA CONCIENCIA SE RECOMPONE.
VUELVEN...
...LOS PENSAMIENTOS.
OTRA VICTORIA. TEORÍA DEMOSTRADA. PERO...
...AÚN NECESITO TIEMPO. PARA ACTUAR CONTRA EL MONARCA. PARA DESCUBRIR QUIÉN FUE. PARA DETENER SU ASCENSO.
Y NO LO TENGO.
EL TIEMPO ME TIENE.

ESTOY ATRAPADO.
ATRAPADO EN EL TIEMPO...
NO SE PODÍA HACER NADA.
...LOS PENSAMIENTOS.
...ALGUIEN QUE INTENTE HACER ALGO.
¿QUÉ? ¿QUÉ PUEDO HACER SI ESTOY ATRAPADO EN EL TIEMPO...?
NO, NO ESTOY ATRAPADO EN ÉL. SOY EL TIEMPO.
ME HE UNIDO AL TIEMPO. FORMO PARTE DE LA CORRIENTE TEMPORAL.
NO ES UNA TRAMPA. NO SI SUS ENERGÍAS SON LAS MÍAS...
...SI SON UNA FUENTE DE LA QUE EXTRAER FUERZAS, Y QUE PUEDO MOLDEAR.
SI SU FLUJO DEJA DE SER UNA COSA DE LA QUE ESCAPAR...

...Y SE CONVIERTE EN UN PODER QUE RECIBIR CON LOS BRAZOS ABIERTOS, EN UN RÍO POR EL QUE NAVEGAR, EN UNA CORRIENTE INFINITA POR LA QUE VIAJAR.
MATTHEW RYDER ESTABA ATRAPADO. PERO YO PUEDO SER ALGO NUEVO.
UN VIAJERO DEL INFINITO... UN VIAJERO SOBRE LAS OLAS DE LAS CORRIENTES DEL TIEMPO, UN WAVERIDER.

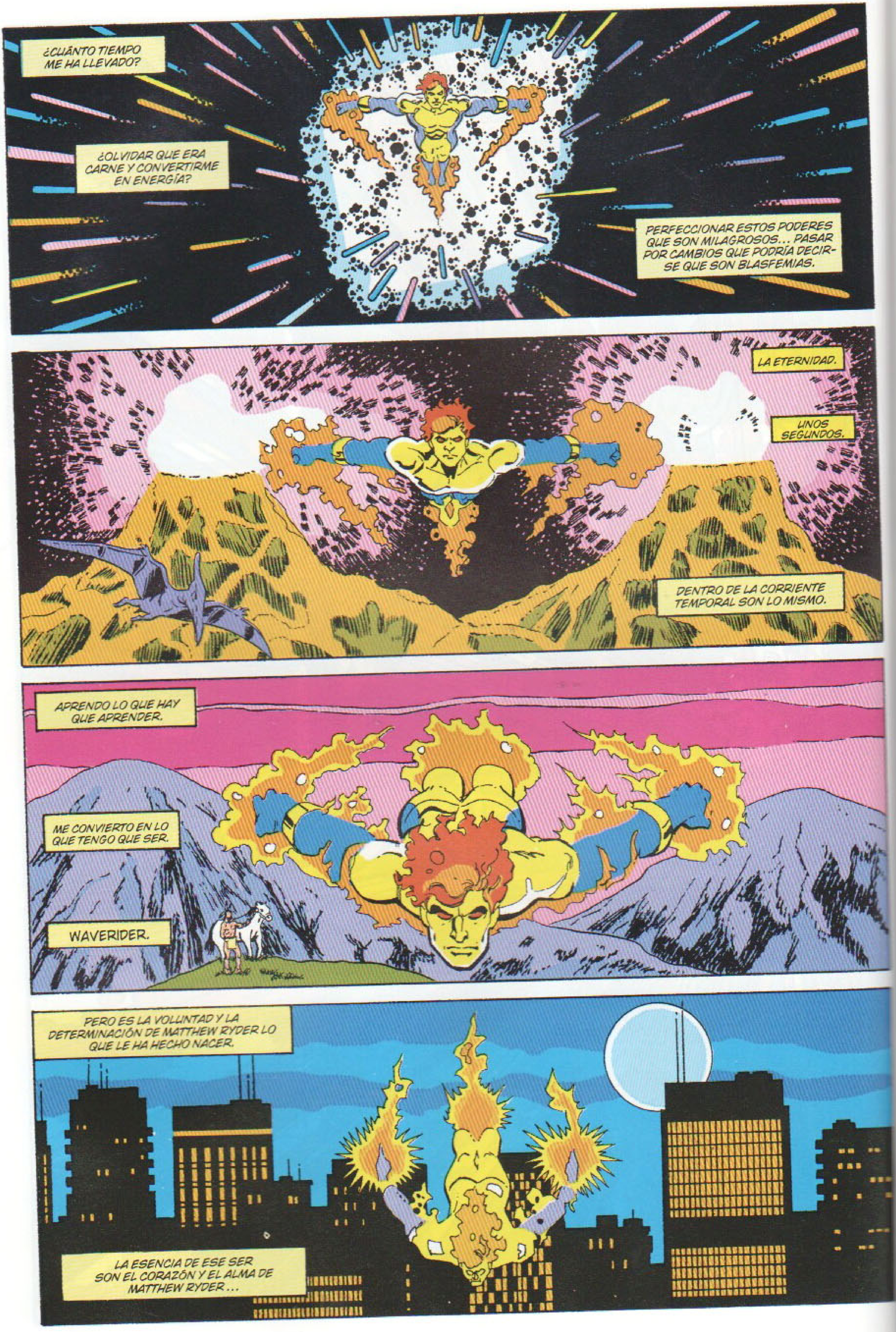
¿CUÁNTO TIEMPO ME HA LLEVADO?
¿OLVIDAR QUE ERA CARNE Y CONVERTIRME EN ENERGÍA?
PERFECCIONAR ESTOS PODERES QUE SON MILAGROSOS... PASAR POR CAMBIOS QUE PODRÍA DECIRSE QUE SON BLASFEMIAS.
LA ETERNIDAD.
UNOS SEGUNDOS.
DENTRO DE LA CORRIENTE TEMPORAL SON LO MISMO.
APRENDO LO QUE HAY QUE APRENDER.
ME CONVIERTO EN LO QUE TENGO QUE SER.
WAVERIDER.
PERO ES LA VOLUNTAD Y LA DETERMINACIÓN DE MATTHEW RYDER LO QUE LE HA HECHO NACER.
LA ESENCIA DE ESE SER SON EL CORAZÓN Y EL ALMA DE MATTHEW RYDER...

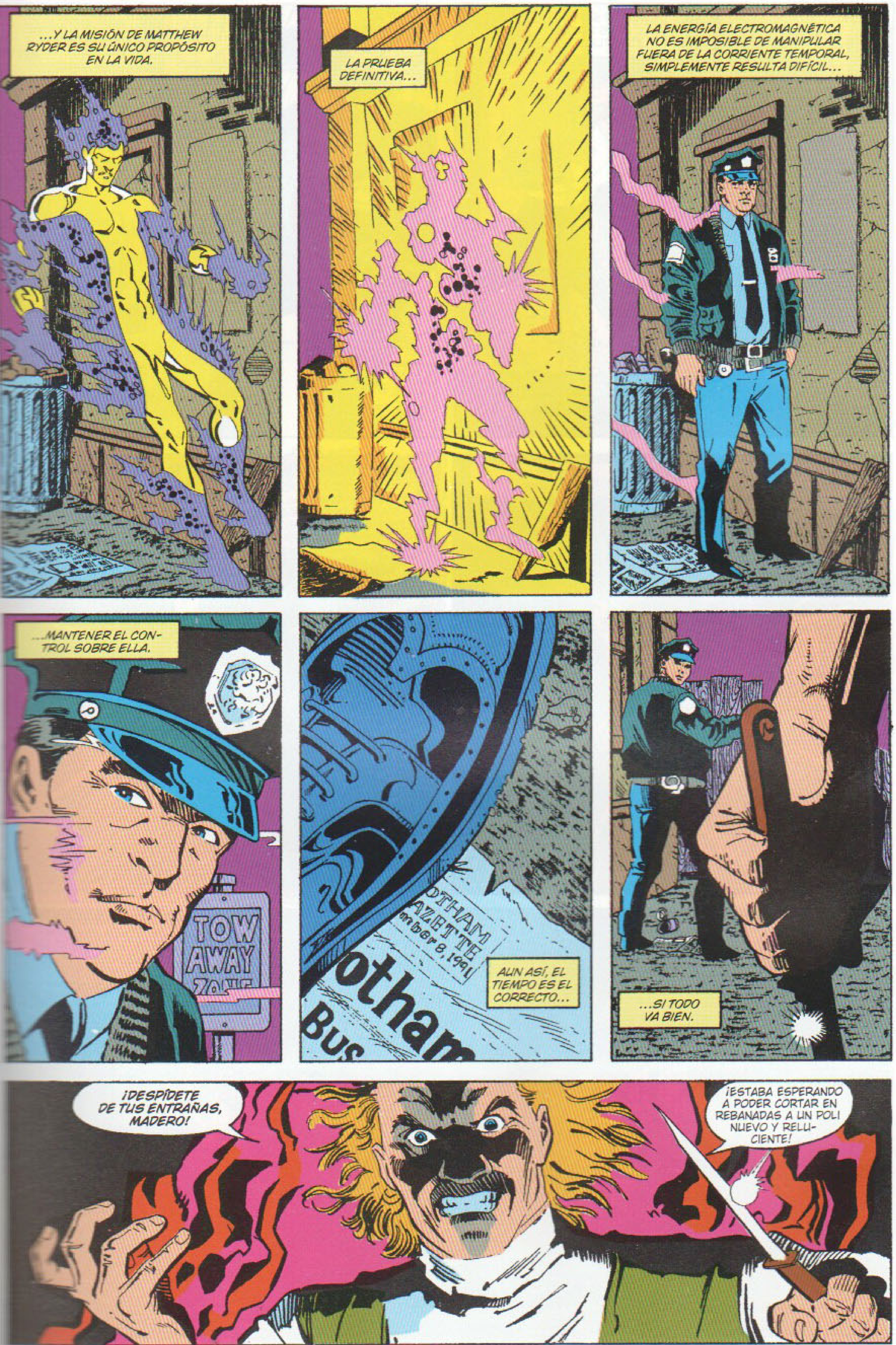
...Y LA MISIÓN DE MATTHEW RYDER ES SU ÚNICO PROPÓSITO EN LA VIDA.
LA PRUEBA DEFINITIVA...
LA ENERGÍA ELECTROMAGNÉTICA NO ES IMPOSIBLE DE MANIPULAR FUERA DE LA CORRIENTE TEMPORAL, SIMPLEMENTE RESULTA DIFÍCIL...
...MANTENER EL CONTROL SOBRE ELLA.
TOW AWAY
AUN ASÍ, EL TIEMPO ES EL CORRECTO...
...SI TODO VA BIEN.
¡DESPÍDETE DE TUS ENTRAÑAS, MADERO!
¡ESTABA ESPERANDO A PODER CORTAR EN REBANADAS A UN POLI NUEVO Y RELUCIENTE!

LO SÉ.
ESO LO SUPE HACE UNOS DÍAS EN EL FUTURO.
ESTOY AQUÍ PARA SABER EL RESTO.
FUSIÓN TEMPORAL. UNA TEORÍA QUE ME SERVIRÁ PARA DESCUBRIR QUIÉN SERÁ EL MONARCA. Y COMO CUALQUIER TEORÍA...
...HA DE SER DEMOSTRADA. Y AUNQUE MI BÚSQUEDA SE REALIZARÁ ENTRE HÉROES...
...EMPIEZO CON LA ESCORIA.
RALENTIZO MI VIAJE POR LA CORRIENTE TEMPORAL, ME FUSIONO CON LOS PERIODOS QUE BUSCO. MIENTRAS LA CORRIENTE TEMPORAL TAMBIÉN FORMA PARTE DE MÍ.
EL FUSIONARME CON ALGUIEN EN ESOS PERIODOS...
...DEBERÍA PERMITIRME EXPERIMENTAR SU CORRIENTE TEMPORAL PROPIA, LEER EL CAMINO QUE RECORRERÁ SU FUTURO.
EN TEORÍA, EL FUTURO PUEDE TENER INFINITAS VARIACIONES. PERO MIS VIAJES ME REVELAN...

...QUE LA MAYORÍA DE LAS VIDAS SIGUEN SU CAUCE MÁS MARCADO.
LA CORRIENTE TEMPORAL NO ES INMUTABLE...
...PERO AL IGUAL QUE UN RÍO, A PESAR DE LOS OBSTÁCULOS, ACABA SIGUIENDO SU CAUCE PRINCIPAL.
Gotham Gazette
AUGUST 21, 1996
EL ASESINO DE POLICÍAS PODRÁ APELAR
QUAIL WING IN KANSAS
HARVEY DENT SE ESCAPA DE ARKHAM
LOS EVENTOS IMPORTANTES PUEDEN ALTERAR EL CURSO DE LOS RÍOS Y DEL TIEMPO. DE ESTE MODO SE PUEDEN CREAR NUEVAS LÍNEAS TEMPORALES...
...PERO NO EN UN NÚMERO INFINITO.
NO MÁS ALLÁ DE MI CAPACIDAD DE EXPLORACIÓN. EN 2001 EL MONARCA APARECERÁ, DE ESO NO HAY DUDA.
...ESTA ES LA FORMA DE BUSCAR. DE DESCUBRIR QUIÉN FUE EL MONARCA...
...SIN ALERTAR A QUIENQUIERA QUE SEA DEL PELIGRO QUE REPRESENTO PARA ÉL.
Y AHORA VEO QUE ESTOY EN PELIGRO. LA FUSIÓN TEMPORAL CONLLEVA UN TRAUMA. PERO ALCANZO A ENTENDER QUÉ CLASE DE CONTROL SE REQUIERE PARA PALIAR LOS DAÑOS...
...Y PARA QUE NI SIQUIERA QUEDE RECUERDO DE ELLO.
SI NO, ALGUNA LÍNEA TEMPORAL ALTERNATIVA PODRÍA PERDERSE EN UN BUCLE INFINITO... PERO ESTO ES ALGO MÁS, ESTO ES UN ARMA.
SE ACABÓ LA PRUEBA. AL FIN TENGO UN ARMA... CON LA QUE ENFRENTARME AL ENEMIGO.

EL MONARCA AGUARDA.
ES UNA SOMBRA QUE SE CIERNE SOBRE UN MUNDO QUE ESPERO CAMBIAR, SOBRE LA FAMILIA A LA QUE ESPERO SALVAR.
Y UNO DE LOS MAYORES HÉROES DE ESTA ERA PORTA SU TENEBROSA SEMILLA.
LLEGAR A DESCUBRIR DE QUIÉN SE TRATA PUEDE RESULTAR TREMENDAMENTE DIFÍCIL, PUEDE LLEVAR MUCHÍSIMO TIEMPO.
AL FINAL, ESO NO IMPORTA.
DA IGUAL A QUÉ MÁS TENGA QUE ENFRENTAR, EL TIEMPO...
...ESTÁ EN MIS MANOS.
LA BÚSQUEDA DE WAVERIDER CONTINÚA

ARMAGEDDON 2001
DC
ANNUAL 1991
JUSTICE LEAGUE AMERICA
5
1991
UK 80p
APPROVED BY THE COMICS CODE CA AUTHORITY
JUSTICE LEAGUE
AMERICA
STORY BY GIFFEN & DEMATTEIS
ART BY CARR, SPROUSE, JURGENS, PHILLIPS, ROBERTSON, MEDLEY, TEMPLETON, MAGUIRE, PATTERSON & MARZAN
A 2001

LA EMBAJADA DE NUEVA YORK DE LA LIGA DE LA JUSTICIA INTERNACIONAL...
...DONDE UN HOMBRE PROVENIENTE DE UN TENEBROSO FUTURO, WAVERIDER, APARECE EN BUSCA DE LA SALVACIÓN.
¿ENCONTRARÉ LA RESPUESTA AQUÍ... ENTRE LA MAYOR COALICIÓN DE HÉROES QUE LA TIERRA JAMÁS HA CONOCIDO?
PARTE DE MÍ ESPERA QUE NO...
*TOMORROW'S LEAGUE TODAY!
*¡LA LIGA DEL MAÑANA EN EL PRESENTE!
KEITH GIFFEN - ARGUMENTO Y BOCETOS
DEMATTEIS - GUIÓN
STEVE CARR - DIBUJO EN INTERLUDIO Y SECUENCIAS DE PASO
JOSÉ MARZÁN JR. - ENTINTADO EN LAS MISMAS SECUENCIAS
Y MUCHOS OTROS DIBUJANTES QUE IREMOS PRESENTANDO A MEDIDA QUE AVANCEMOS...
GENE D'ANGELO - COLOR

LA LIGA DE LA JUSTICIA REUNIÓ A LOS MEJORES Y MÁS BRILLANTES HÉROES DE LA TIERRA.
HE REPASADO SUS AVENTURAS UNA Y OTRA VEZ MEDIANTE DISQUETES.
SI LA SEMILLA DE LO QUE DESTRUYÓ AL MUNDO SURGIÓ AQUÍ... SI FUERA UNO DE ELLOS... SE ME ROMPERÍA EL CORAZÓN.
AUNQUE TIENE SENTIDO QUE EL MONARCA FUERA UNO DE LOS METAHUMANOS MÁS PODEROSOS. TIENE QUE SERLO PARA PODER ELIMINAR A LOS DEMÁS EN EL FUTURO...
...Y HACERSE CON EL CONTROL DEL PLANETA.
PERO YO ENCONTRARÉ ESA SEMILLA... Y LA DESTRUIRÉ PARA QUE EL MONARCA NUNCA NAZCA.
SOLO HACE FALTA QUE LO TOQUE.
AL TOCARLOS... VERÉ SUS DESTINOS, EL FUTURO QUE LES AGUARDA DENTRO DE DIEZ AÑOS...
2001... EL AÑO EN EL QUE EL MONARCA APARECIÓ POR PRIMERA VEZ.
2
TOCARLO O TOCARLA. NI SIQUIERA SÉ SI EL MONARCA ES HOMBRE O MUJER. HUMANO O ALIENÍGENA. PERO LO DESCUBRIRÉ...
...CON EL DISFRAZ ADECUADO. ASÍ CAMINARÉ ENTRE ELLOS...
...COMO SI FUERA UNO MÁS.

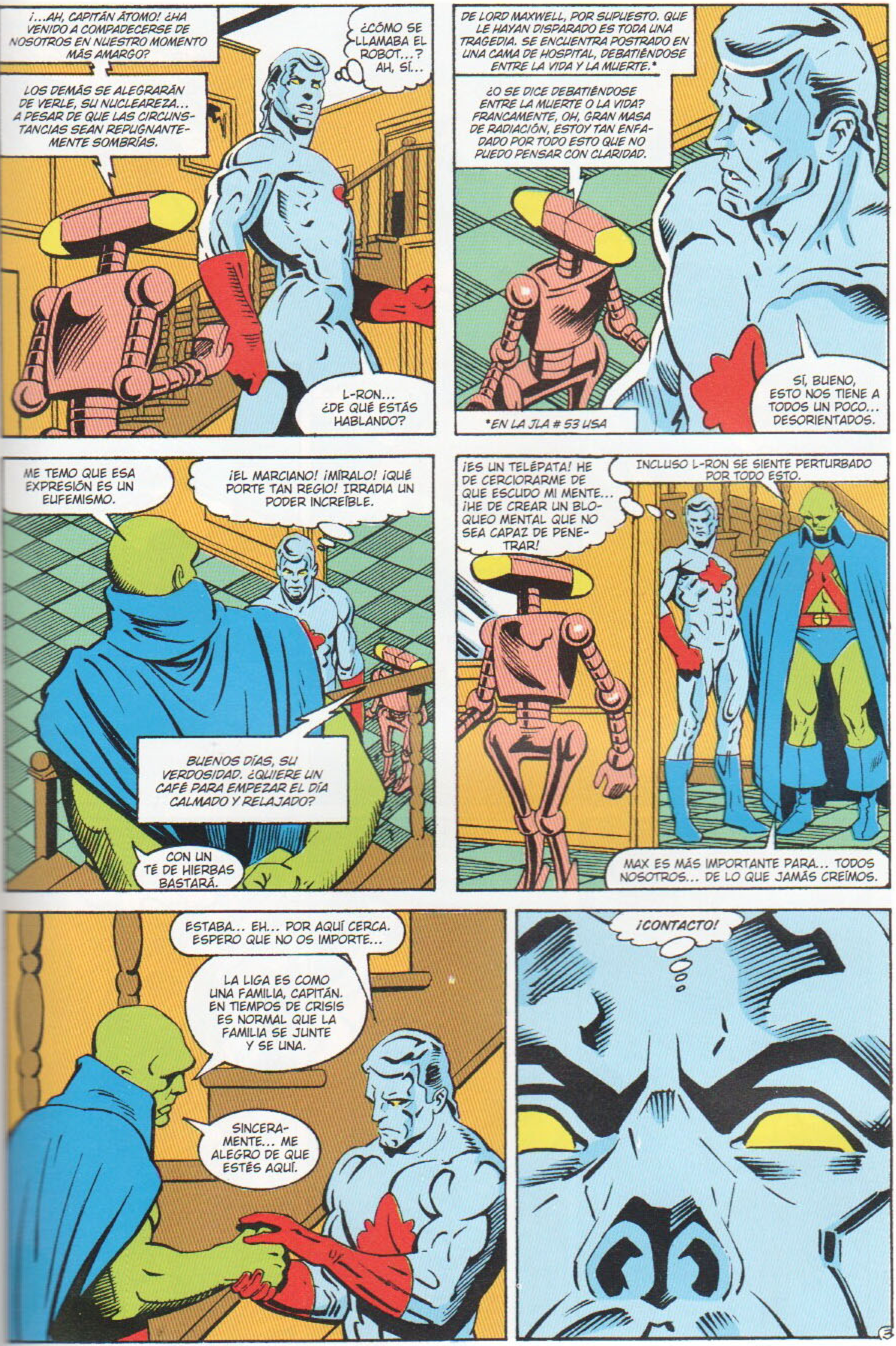
¡...AH, CAPITÁN ÁTOMO! ¿HA VENIDO A COMPADECERSE DE NOSOTROS EN NUESTRO MOMENTO MÁS AMARGO?
LOS DEMÁS SE ALEGRARÁN DE VERLE, SU NUCLEAREZA... A PESAR DE QUE LAS CIRCUNSTANCIAS SEAN REPUGNANTEMENTE SOMBRÍAS.
¿CÓMO SE LLAMABA EL ROBOT...? AH, SÍ...
L-RON... ¿DE QUÉ ESTÁS HABLANDO?
DE LORD MAXWELL, POR SUPUESTO. QUE LE HAYAN DISPARADO ES TODA UNA TRAGEDIA. SE ENCUENTRA POSTRADO EN UNA CAMA DE HOSPITAL, DEBATIÉNDOSE ENTRE LA VIDA Y LA MUERTE.*
¿O SE DICE DEBATIÉNDOSE ENTRE LA MUERTE O LA VIDA? FRANCAMENTE, OH, GRAN MASA DE RADIACIÓN, ESTOY TAN ENFADADO POR TODO ESTO QUE NO PUEDO PENSAR CON CLARIDAD.
SÍ, BUENO, ESTO NOS TIENE A TODOS UN POCO... DESORIENTADOS.
*EN LA JLA # 53 USA
ME TEMO QUE ESA EXPRESIÓN ES UN EUFEMISMO.
¡EL MARCIANO! ¡MÍRALO! ¡QUÉ PORTE TAN REGIO! IRRADIA UN PODER INCREÍBLE.
BUENOS DÍAS, SU VERDOSIDAD. ¿QUIERE UN CAFÉ PARA EMPEZAR EL DÍA CALMADO Y RELAJADO?
CON UN TÉ DE HIERBAS BASTARÁ.
¡ES UN TELÉPATA! HE DE CERCIORARME DE QUE ESCUDO MI MENTE... ¡HE DE CREAR UN BLOQUEO MENTAL QUE NO SEA CAPAZ DE PENETRAR!
INCLUSO L-RON SE SIENTE PERTURBADO POR TODO ESTO.
MAX ES MÁS IMPORTANTE PARA... TODOS NOSOTROS... DE LO QUE JAMÁS CREÍMOS.
ESTABA... EH... POR AQUÍ CERCA. ESPERO QUE NO OS IMPORTE...
LA LIGA ES COMO UNA FAMILIA, CAPITÁN. EN TIEMPOS DE CRISIS ES NORMAL QUE LA FAMILIA SE JUNTE Y SE UNA.
SINCERAMENTE... ME ALEGRO DE QUE ESTÉS AQUÍ.
¡CONTACTO!

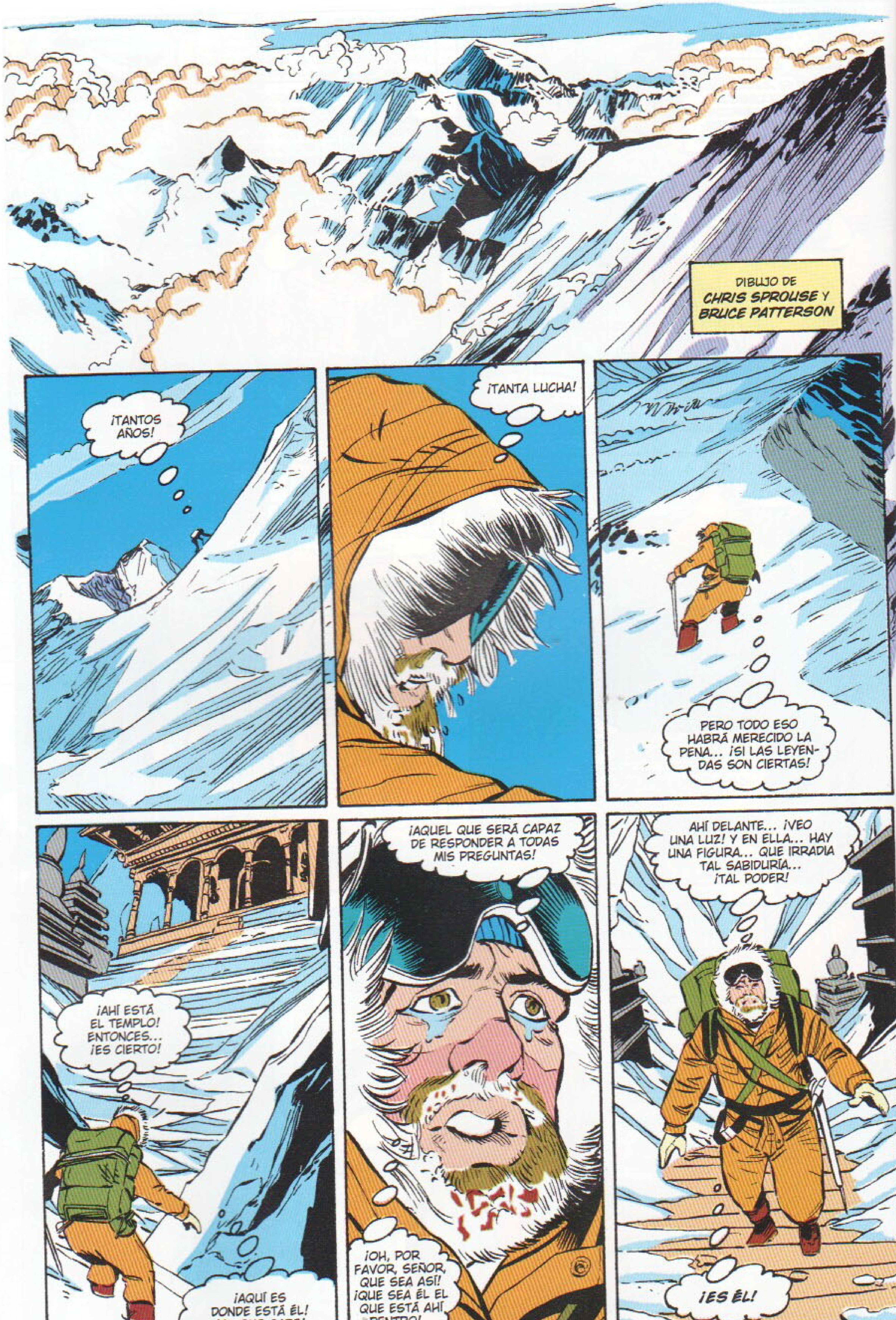
DIBUJO DE
CHRIS SPROUSE Y
BRUCE PATTERSON
¡TANTOS AÑOS!
¡TANTA LUCHA!
PERO TODO ESO HABRÁ MERECIDO LA PENA... ¡SI LAS LEYENDAS SON CIERTAS!
¡AHÍ ESTÁ EL TEMPLO! ENTONCES... ¡ES CIERTO!
¡AQUÍ ES DONDE ESTÁ ÉL! ¡EL QUE SABE!
¡AQUEL QUE SERÁ CAPAZ DE RESPONDER A TODAS MIS PREGUNTAS!
¡OH, POR FAVOR, SEÑOR, QUE SEA ASÍ! ¡QUE SEA ÉL EL QUE ESTÁ AHÍ DENTRO!
AHÍ DELANTE... ¡VEO UNA LUZ! Y EN ELLA... HAY UNA FIGURA... QUE IRRADIA TAL SABIDURÍA... ¡TAL PODER!
¡ES ÉL!

¡EL GURÚ VERDE!

OH, SER ILUMINADO... HE VIAJADO DESDE TAN LEJOS... HE PASADO POR TANTAS COSAS.
MI VIDA... MI VIDA CARECÍA DE SENTIDO... ESTABA LLENA DE CAOS Y LOCURA...
...PERO SIEMPRE ME HE AFERRADO... DE MANERA TENAZ, TAL VEZ DE FORMA IRRACIONAL... A LA CREENCIA DE QUE LA VIDA TIENE SENTIDO... ¡DE QUE HAY UNA RESPUESTA A LAS GRANDES PREGUNTAS!
ASÍ QUE, POR FAVOR, COMPARTE TU SABIDURÍA MÍSTICA CONMIGO.... POR FAVOR QUÍTAME ESTE GRAN PESO DE ENCIMA... ¡ESTE DOLOR QUE INVADE MI CORAZÓN!
DIME, MAESTRO...
¿...CUÁL ES EL SENTIDO DE LA VIDA?
LA VIDA... MI HIJO... ES COMO....
...UNA GALLETA OREO.
¿¡QUÉ!?
6.

¿QUIERES DECIRME QUE HE RECORRIDO TODO ESTE CAMINO... QUE HE ABANDONADO MI PROFESIÓN, MI FAMILIA Y MI FORTUNA...
...PARA QUE TE QUEDES AHÍ FLOTANDO Y ME DIGAS QUE LA VIDA ES COMO UNA GALLETA OREO!?
¡¡MI HIJO DE CUATRO AÑOS PODRÍA HABERME DADO ESA MISMA RESPUESTA!! ¡DE HECHO, MI HIJO DE CUATRO AÑOS TENDRÍA ALGO UN POCO MÁS INTERESANTE QUE DECIR!
¿CÓMO ES POSIBLE QUE TENGAS LA REPUTACIÓN DE SER OMNISCIENTE?
¡TENDRÁS NOTICIAS DE MI ABOGADO!
¡UNA GALLETA OREO! ¡EN TODA MI VIDA JAMÁS HE OÍDO ALGO TAN RIDÍCULO! ¡UNA GALLETA OREO! TIENE BEMOLES LA COSA...
TAL VEZ NO.
7

¿CAPITÁN? ¿ESTÁS BIEN?
SÍ, J´ONN. POR SUPUESTO. ESTABA... PERDIDO EN MIS PENSAMIENTOS.
¿UNA GALLETA OREO?
MAX ESTÁ PRESENTE EN NUESTROS PENSAMIENTOS CONSTANTEMENTE.
AHORA, SI ME PERDONAS, HE DE INFORMAR A LAS NACIONES UNIDAS. DESDE QUE LAS NOTICIAS ACERCA DE ESTO HAN SALIDO EN LOS MEDIOS, EL CONSEJO DE SEGURIDAD ESTÁ QUE SE SUBE POR LAS PAREDES...
LOS DEMÁS ESTÁN EN EL ESTUDIO, SI QUIERES PUEDES PASAR PARA HABLAR CON ELLOS.
EH... ¡CAPITÁN! ¡CUÁNTO TIEMPO! TE DIRÍA QUE TE VEO ESTUPENDO... PERO COMO MI AMIGO E ÍDOLO EL GENERAL GLORIA ME SUELE DECIR... UN SUPERHÉROE NUNCA MIENTE.
¡UN GREEN LANTERN! ¡Y QUÉ IMPERTINENTE ES! DEBE DE SER... ¡GUY GARDNER!
HOLA, GUY... ME ALEGRO DE VOLVER A VERTE.
¿ESTÁS DE GUASA?
NO LE HAGAS NI CASO, CAPITÁN. SI NO LE HUBIERAN PEGADO UN TIRO A MAX, ÉL AHORA SERÍA HISTORIA.
ES HISTORIA.
¿EH?
DA IGUAL.
NO LLEVA UNIFORME. CÓMO PUEDO ESTAR SEGURO DE QUIÉN ES...
BEETLE, ¿QUERÉIS DEJAR DE DISCUTIR, POR FAVOR? PIENSA EN MAX...
¿BEETLE? ¡ES BLUE BEETLE!
SI HIELO DICE QUE DEBERÍAMOS DEJAR DE DISCUTIR, ENTONCES DEJAREMOS DE DISCUTIR.
¡LECHES, NI SIQUIERA VOY A MENCIONAR QUE TIENES LA BOCA ABIERTA Y SE TE CAE LA BABA!
¡GUY!
BUENO... ¿QUÉ TAL VA TODO EN LA JLE? ¿SEGUÍS HACIENDO EL RIDÍCULO POR TODA EUROPA?
BUENO... EH... NOS VA... BIEN, GUY.
¿ESTÁS DE GUASA?
¡CONTACTO!
8

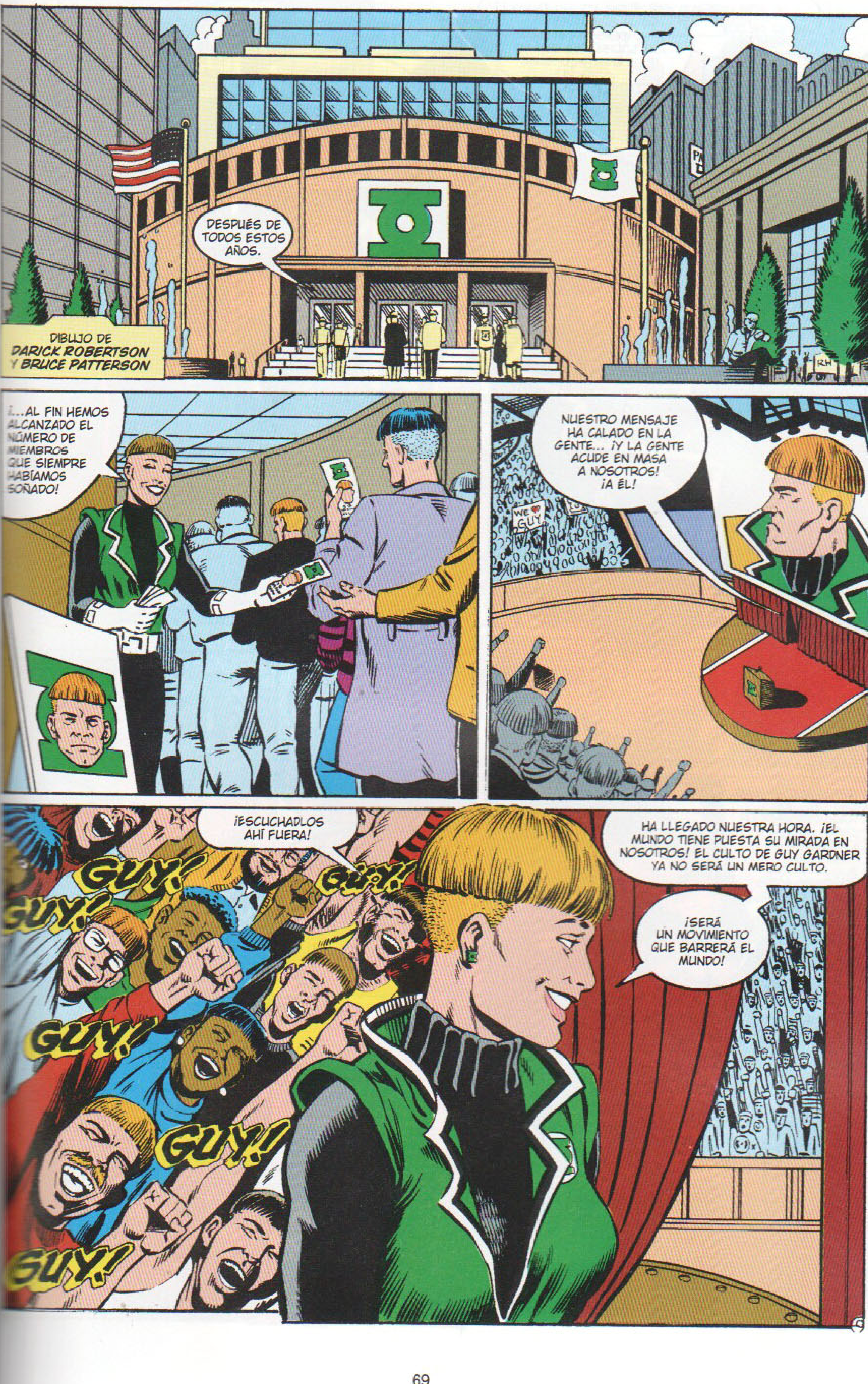
DESPUÉS DE TODOS ESTOS AÑOS.
DIBUJO DE DARICK ROBERTSON Y BRUCE PATTERSON
¡...AL FIN HEMOS ALCANZADO EL NÚMERO DE MIEMBROS QUE SIEMPRE HABÍAMOS SOÑADO!
NUESTRO MENSAJE HA CALADO EN LA GENTE... ¡Y LA GENTE ACUDE EN MASA A NOSOTROS! ¡A ÉL!
WE ♥ GUY
¡ESCUCHADLOS AHÍ FUERA!
GUY! GUY! GUY! GUY! GUY! GUY!
HA LLEGADO NUESTRA HORA. ¡EL MUNDO TIENE PUESTA SU MIRADA EN NOSOTROS! EL CULTO DE GUY GARDNER YA NO SERÁ UN MERO CULTO.
¡SERÁ UN MOVIMIENTO QUE BARRERÁ EL MUNDO!

EH... ¡NO SÉ DE QUÉ TE SORPRENDES!
P-PERO SI NO ES-ESTABA...
¡Y NO SEAS TAN SUMISA! ¡JO, LOUISE! ¡ES QUE NO TE HE ENSEÑADO NADA!
¡CONTÉSTAME, POR AMOR DE DIOS! ¡DAME CON TODO! ¡SACÚDELES BIEN FUERTE...
...ANTES DE QUE TE DEN A TI!
TÍO... ¡ESCUCHA A ESA GENTE DE AHÍ FUERA! DURANTE TODOS ESTOS AÑOS ESOS CALZONAZOS DE LA LIGA DE LA JUSTICIA SE CREÍAN QUE ERAN MEJORES QUE YO...
PUES MIRA QUIÉN ES EL QUE TIENE A MILLONES DE PERSONAS A SUS PIES QUE QUIEREN HABLAR, ANDAR Y ACTUAR COMO ÉL.
USTED ES EL MODELO A SEGUIR.
¡PUES CLARO QUE SOY "EL MODELO"! ¡MÁS GUAPO NO SE PUEDE SER! ¡SOY GUY GARDNER!
AHORA ESCUCHADME, CHATOS... ASEGURAOS DE PASAR LA CESTA DE LA LIMOSNA DOS VECES. QUE ALQUILAR ESTE SALÓN DE ACTOS ESTA NOCHE NO HA SALIDO BARATO.
SÍ, SEÑOR.
Y LUEGO ESPERO VERTE EN MI CASA DESPUÉS DEL ESPECTÁCULO. LLEVA ESE...
BONK
¡¡MAESTRO!!
¡EL GRAN GUY! HA SIDO... ¡ASESINADO!
10

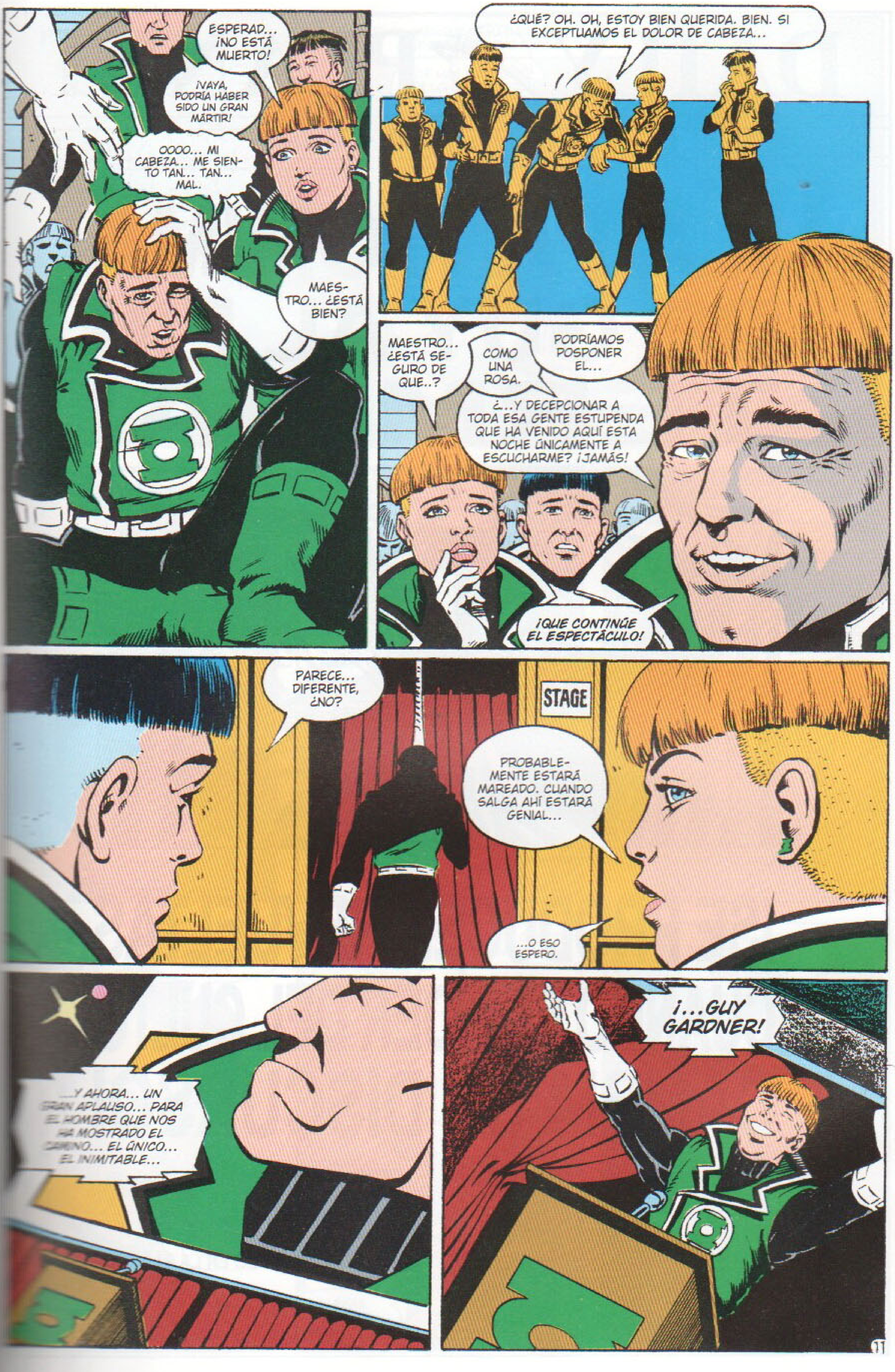

ESPERAD... ¡NO ESTÁ MUERTO!
¡VAYA, PODRÍA HABER SIDO UN GRAN MÁRTIR!
OOOO... MI CABEZA... ME SIENTO TAN... TAN... MAL.
MAESTRO... ¿ESTÁ BIEN?
¿QUÉ? OH. OH, ESTOY BIEN QUERIDA. BIEN. SI EXCEPTUAMOS EL DOLOR DE CABEZA...
MAESTRO... ¿ESTÁ SEGURO DE QUE..?
COMO UNA ROSA.
PODRÍAMOS POSPONER EL...
¿...Y DECEPCIONAR A TODA ESA GENTE ESTUPENDA QUE HA VENIDO AQUÍ ESTA NOCHE ÚNICAMENTE A ESCUCHARME? ¡JAMÁS!
¡QUE CONTINÚE EL ESPECTÁCULO!
PARECE... DIFERENTE, ¿NO?
STAGE
PROBABLEMENTE ESTARÁ MAREADO. CUANDO SALGA AHÍ ESTARÁ GENIAL...
...O ESO ESPERO.
...Y AHORA... UN GRAN APLAUSO... PARA EL HOMBRE QUE NOS HA MOSTRADO EL CAMINO... EL ÚNICO... EL INIMITABLE...
¡...GUY GARDNER!
11

DAILY PLANET

JUNE 1, 2001 — *A GREAT METROPOLITAN NEWSPAPER* — *1.25 CENTS*

¡LA PANTOMIMA DE GUY AL FIN TERMINA!

FOTO CORTESÍA DE LA AGENCIA DARICK BRUCE

¡SE PRODUCEN REVUELTAS CUANDO EL LÍDER DEL CULTO CAMBIA SU DISCURSO!

ARTÍCULO EN LA PÁGINA 2

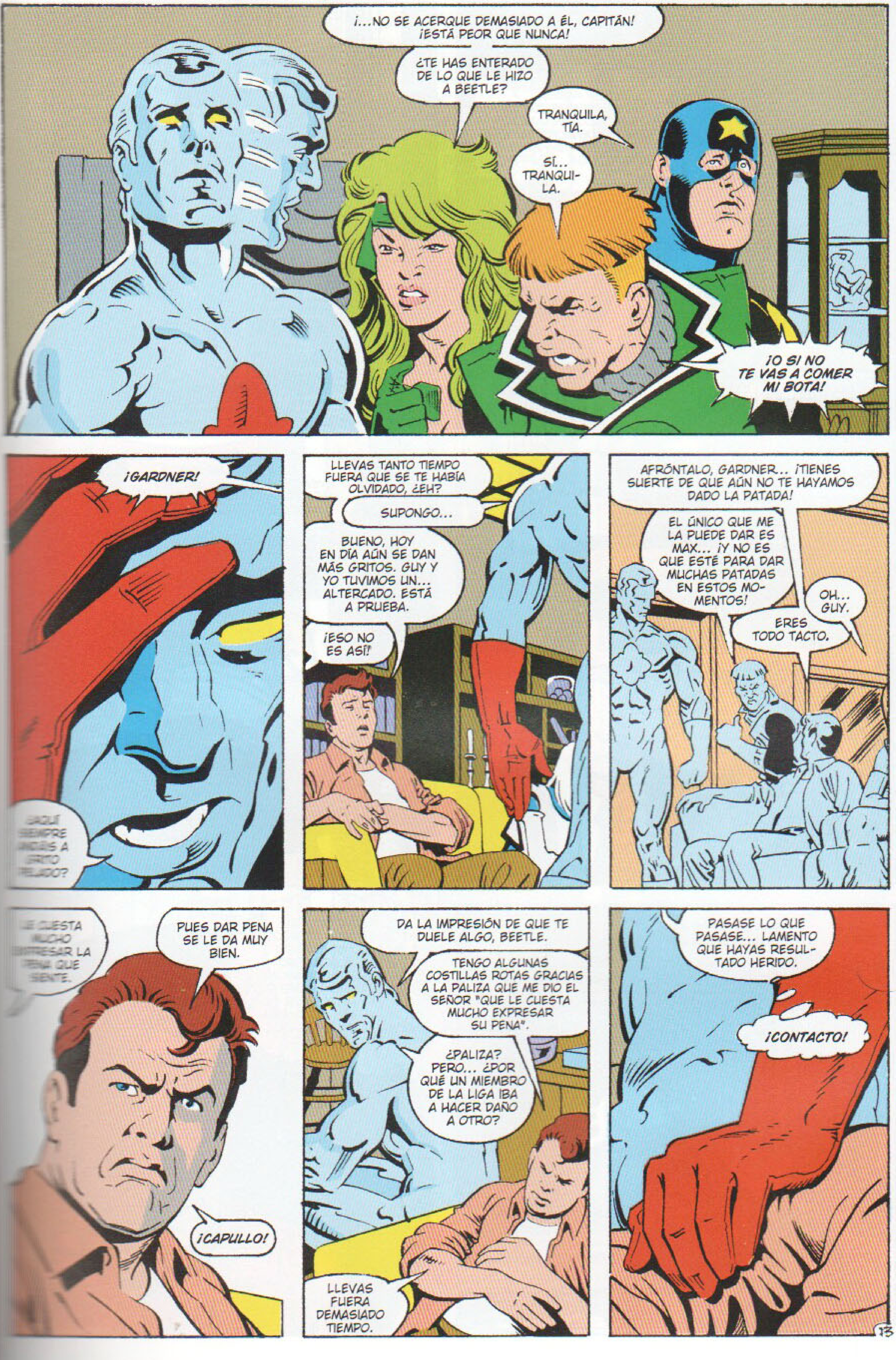
¡...NO SE ACERQUE DEMASIADO A ÉL, CAPITÁN! ¡ESTÁ PEOR QUE NUNCA!
¿TE HAS ENTERADO DE LO QUE LE HIZO A BEETLE?
TRANQUILA, TÍA.
SÍ... TRANQUI-LA.
¡O SI NO TE VAS A COMER MI BOTA!
¡GARDNER!
LLEVAS TANTO TIEMPO FUERA QUE SE TE HABÍA OLVIDADO, ¿EH?
SUPONGO...
BUENO, HOY EN DÍA AÚN SE DAN MÁS GRITOS. GUY Y YO TUVIMOS UN... ALTERCADO. ESTÁ A PRUEBA.
¡ESO NO ES ASÍ!
AFRÓNTALO, GARDNER... ¡TIENES SUERTE DE QUE AÚN NO TE HAYAMOS DADO LA PATADA!
EL ÚNICO QUE ME LA PUEDE DAR ES MAX... ¡Y NO ES QUE ESTÉ PARA DAR MUCHAS PATADAS EN ESTOS MO-MENTOS!
OH... GUY.
ERES TODO TACTO.
PUES DAR PENA SE LE DA MUY BIEN.
¡CAPULLO!
DA LA IMPRESIÓN DE QUE TE DUELE ALGO, BEETLE.
TENGO ALGUNAS COSTILLAS ROTAS GRACIAS A LA PALIZA QUE ME DIO EL SEÑOR "QUE LE CUESTA MUCHO EXPRESAR SU PENA".
¿PALIZA? PERO... ¿POR QUÉ UN MIEMBRO DE LA LIGA IBA A HACER DAÑO A OTRO?
LLEVAS FUERA DEMASIADO TIEMPO.
PASASE LO QUE PASASE... LAMENTO QUE HAYAS RESUL-TADO HERIDO.
¡CONTACTO!
13

...CON ANKLIN... Y HABLAREMOS CON UN QUERIDO AMIGO MÍO... UNO DE LOS ACTORES MÁS IMPORTANTES DE SU GENERACIÓN... FLIPPER...
DIBUJO DE MARSHALL ROGERS & BRUCE PATTERSON
...TRAS ESTAS PALABRAS DE MI QUERIDO AMIGO, EL PATROCINADOR...
HOLA. AL HABLA TED KORD. ALGUNOS DE VOSOTROS PUEDE QUE ME RECORDÉIS COMO EL INGENIOSO E INTELIGENTE MIEMBRO DE LA EXTINTA Y AÑORADA LIGA DE LA JUSTICIA.
Y, CHICOS, SI HAY UN TEMA QUE DOMINO SON LOS BICHOS Y LOS INSECTICIDAS...
BUG OFF ROACH SPRAY
...Y NO HAY MEJOR INSECTICIDA QUE EL NUEVO Y MEJORADO BICHOS FUERA, SÍ AMIGOS, BICHOS FUERA...
AY, DIOS... ¿TANTO NECESITABA EL DINERO?
¡CLARO QUE SÍ!
PERO ESO NO LO HACE MENOS HUMILLANTE.
click
ON
VOLUME
MUTE
¿PERO QUÉ LECHES ME HA PASADO? ME PASO EL DÍA AQUÍ SENTADO, COMIENDO DEMASIADO, HUNDIÉNDOME EN LA DEPRESIÓN, COMIENDO AÚN MÁS PARA SALIR DE LA DEPRESIÓN, DEPRIMIÉNDOME AÚN MÁS PORQUE ESTOY GORDÍSIMO...
¿PERO QUÉ CLASE DE VIDA ES ESTA?

TAL VEZ SI AÚN ME RESPETARA A MÍ MISMO... AÚN TENDRÍA UNA OPORTUNIDAD DE SALIR ADELANTE... SI TODAVÍA FUERA BEETLE...
...PERO NOOO... ¡FUI TAN AVARICIOSO QUE VENDÍ LOS DERECHOS DE IMAGEN DE BEETLE A ESA PUÑETERA EMPRESA DE MODA!
CREÍ QUE SERÍA UNA MANERA DE GANAR DINERO RÁPIDO... NUNCA IMAGINÉ QUE FUERAN A PROHIBIRME UTILIZAR MI PROPIO NOMBRE... ¡Y MI PROPIO UNIFORME!
Y TODO ESTO ES CULPA MÍA. HACE AÑOS FUI UN HOMBRE DE NEGOCIOS, ASÍ QUE SABÍA QUE DEBERÍA HABER LEÍDO LA LETRA PEQUEÑA.
DIOS... ¡QUÉ ASCO ME DOY!
NO, NO... SI EMPIEZO A PENSAR ASÍ, ACABARÉ CON LA CABEZA ENTERRADA EN UNA CAJA DE PASTELILLOS RELLENOS DE CREMA. TENGO QUE DARME UN RESPIRO...
...DESPUÉS DE SUPERAR LA CONMOCIÓN INICIAL, INTENTÉ HACER FRENTE A LA SITUACIÓN LO MEJOR QUE PUDE...
SUPUSE QUE SI NO PODÍA UTILIZAR EL NOMBRE DE BLUE BEETLE, ASUMIRÍA UNA NUEVA IDENTIDAD. LECHES, EL UNIFORME NO ES LO IMPORTANTE...
¡...SINO EL HOMBRE QUE ESTÁ DENTRO DE ÉL!
PERO TAL VEZ DEBERÍA HABERME DEVANADO MÁS LOS SESOS Y HABER DADO CON UN UNIFORME Y UN NOMBRE MEJOR QUE EL DE...
EL ESTUPENDO PEZ PLATEADO.
TENDRÍA QUE HABER FUNCIONADO... Y LO HABRÍA HECHO...
15

"¡...SI NO ME HUBIERA DEJADO TANTO! O SEA, LAS MALLAS DEJAN VER TODAS LAS PROTUBERANCIAS POR MUY BUENA FIGURA QUE TENGAS...
"...PERO CUANDO PESAS CIENTO VEINTE KILOS...
"DIGAMOS QUE LOS CRIMINALES NO CAEN DE RODILLAS PRESAS DEL MIEDO Y EL PÁNICO PRECISAMENTE...
BWAHAHAHA
"PERO NO CREO QUE MI PROBLEMA DE PESO SE HUBIERA VUELTO EN MI CONTRA SI REALMENTE HUBIERA ECHADO EL RESTO EN ESTA NUEVA AVENTURA.
"PERO TODA ESA HISTORIA CON LA EMPRESA DE MODA ME HABÍA DEJADO DESTROZADO.
"¡FUE ENTONCES CUANDO ESOS ASQUEROSOS TUVIERON EL VALOR DE DENUNCIARME POR INFRINGIR SU COPYRIGHT Y PEDIR MI ARRESTO...!"
DESDE ENTONCES HE COMIDO DEMASIADAS BOLSAS DE PATATAS, HE VISTO DEMASIADA TELE Y ME HE REGODEADO DEMASIADO EN LA AUTOCOMPASIÓN.
NO ES QUE SEA UN GRAN ESTILO DE VIDA...
16

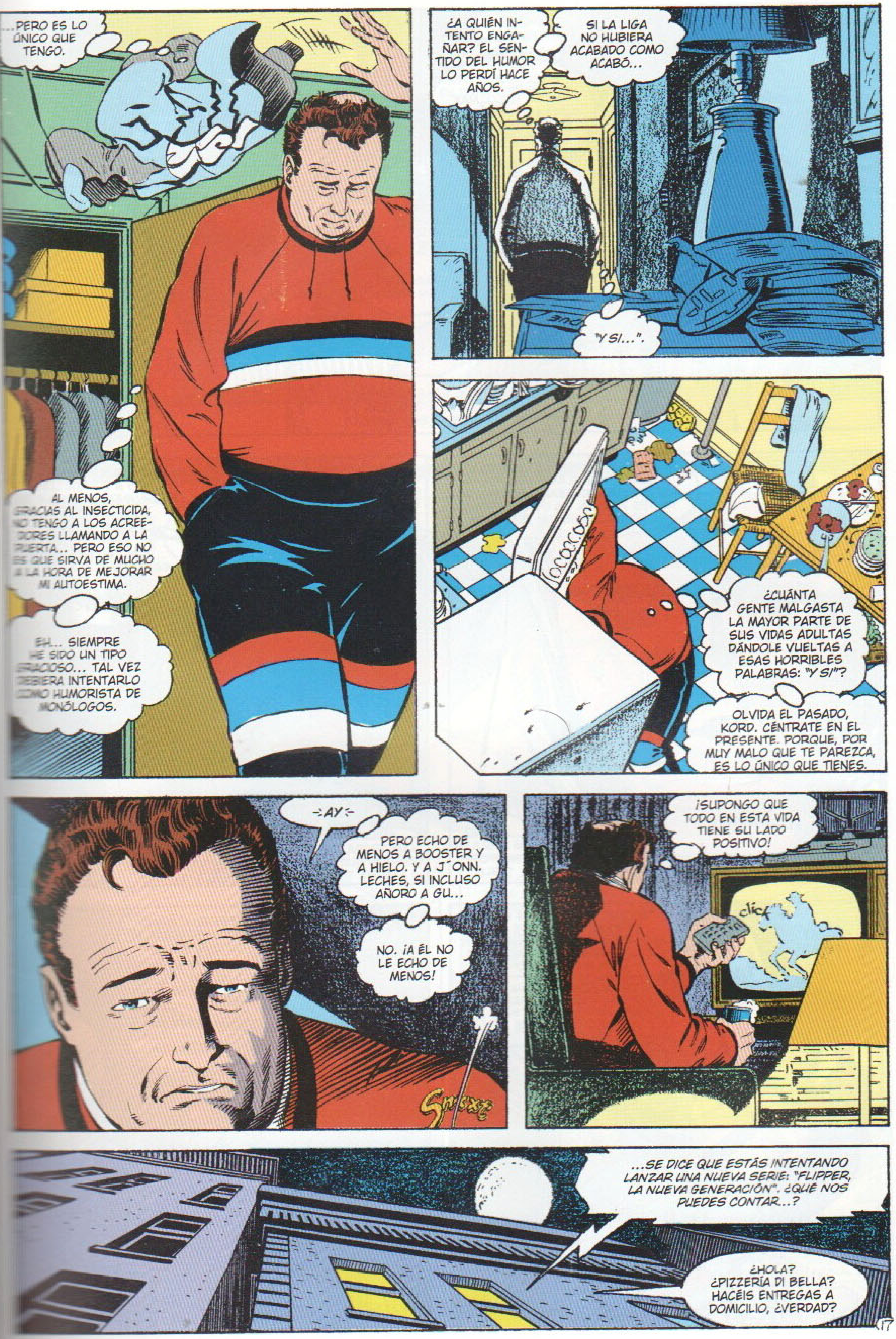

...PERO ES LO ÚNICO QUE TENGO.
AL MENOS, GRACIAS AL INSECTICIDA, NO TENGO A LOS ACREEDORES LLAMANDO A LA PUERTA... PERO ESO NO ES QUE SIRVA DE MUCHO A LA HORA DE MEJORAR MI AUTOESTIMA.
EH... SIEMPRE HE SIDO UN TIPO GRACIOSO... TAL VEZ DEBIERA INTENTARLO COMO HUMORISTA DE MONÓLOGOS.
¿A QUIÉN INTENTO ENGAÑAR? EL SENTIDO DEL HUMOR LO PERDÍ HACE AÑOS.
SI LA LIGA NO HUBIERA ACABADO COMO ACABÓ...
"Y SI...".
¿CUÁNTA GENTE MALGASTA LA MAYOR PARTE DE SUS VIDAS ADULTAS DÁNDOLE VUELTAS A ESAS HORRIBLES PALABRAS: "Y SI"?
OLVIDA EL PASADO, KORD. CÉNTRATE EN EL PRESENTE. PORQUE, POR MUY MALO QUE TE PAREZCA, ES LO ÚNICO QUE TIENES.
-AY-
PERO ECHO DE MENOS A BOOSTER Y A HIELO. Y A J´ONN. LECHES, SI INCLUSO AÑORO A GU...
NO. ¡A ÉL NO LE ECHO DE MENOS!
SMACK
¡SUPONGO QUE TODO EN ESTA VIDA TIENE SU LADO POSITIVO!
click
...SE DICE QUE ESTÁS INTENTANDO LANZAR UNA NUEVA SERIE: "FLIPPER, LA NUEVA GENERACIÓN". ¿QUÉ NOS PUEDES CONTAR...?
¿HOLA? ¿PIZZERÍA DI BELLA? HACÉIS ENTREGAS A DOMICILIO, ¿VERDAD?
17

¿...Y SI SE MUERE?
NO SE VA A MORIR, HIELO. MAX ESTÁ RECIBIENDO LOS MEJORES CUIDADOS POSIBLES.
BEETLE.... LOS MÉDICOS SON SERES HUMANOS... ¡PUEDEN HACER LO QUE ESTÉ EN SUS MANOS PERO NADA MÁS!
¡MAX ESTÁ EN COMA!
¿NO ERAS TÚ LA QUE DECÍA QUE TENÍAMOS QUE PENSAR EN POSITIVO?
LO SÉ, LO SÉ. ES SOLO QUE... MAX... QUE TODOS VOSOTROS... HABÉIS ACABADO SIENDO MUY IMPORTANTES PARA MÍ. LA IDEA DE PERDER A CUALQUIERA DE VOSOTROS...
...BUENO, ME RESULTA INSOPORTABLE.
SE PREOCUPAN MUCHO LOS UNOS DE LOS OTROS. SUS SENTIMIENTOS SON SINCEROS.
NO SON SOLO ESOS HÉROES MÍTICOS A LO QUE LLEVO OBSERVANDO EN DISQUETES DURANTE AÑOS...
...SON TAN FRÁGILES E INSEGUROS COMO LOS DEMÁS... PERO, EN CIERTO MODO, SON AÚN MÁS GRANDES PRECISAMENTE POR ESO.
HIELO... TODOS LOS QUE TRABAJAMOS EN ESTO TENEMOS QUE ENFRENTARNOS A LA MUERTE TODOS LOS DÍAS...
PERO ESO NO SUPONE QUE RESULTE MÁS FÁCIL.
NO DIGO QUE SEA MÁS FÁCIL. PERO MAX ES UNO DE LOS NUESTROS. CONOCÍA CUÁLES ERAN LOS RIESGOS... Y LOS ACEPTABA DE BUEN GRADO.
PERO NOSOTROS TENEMOS NUESTROS PODERES PARA PROTEGERNOS. MAX... MAX ES SOLO UN HOMBRE NORMAL.
¡DEBERÍA LLEVAR GUARDAESPALDAS, O LO QUE SEA...!
NO LE HACEN FALTA. YA NOS TIENE A NOSOTROS.
¡CONTACTO!

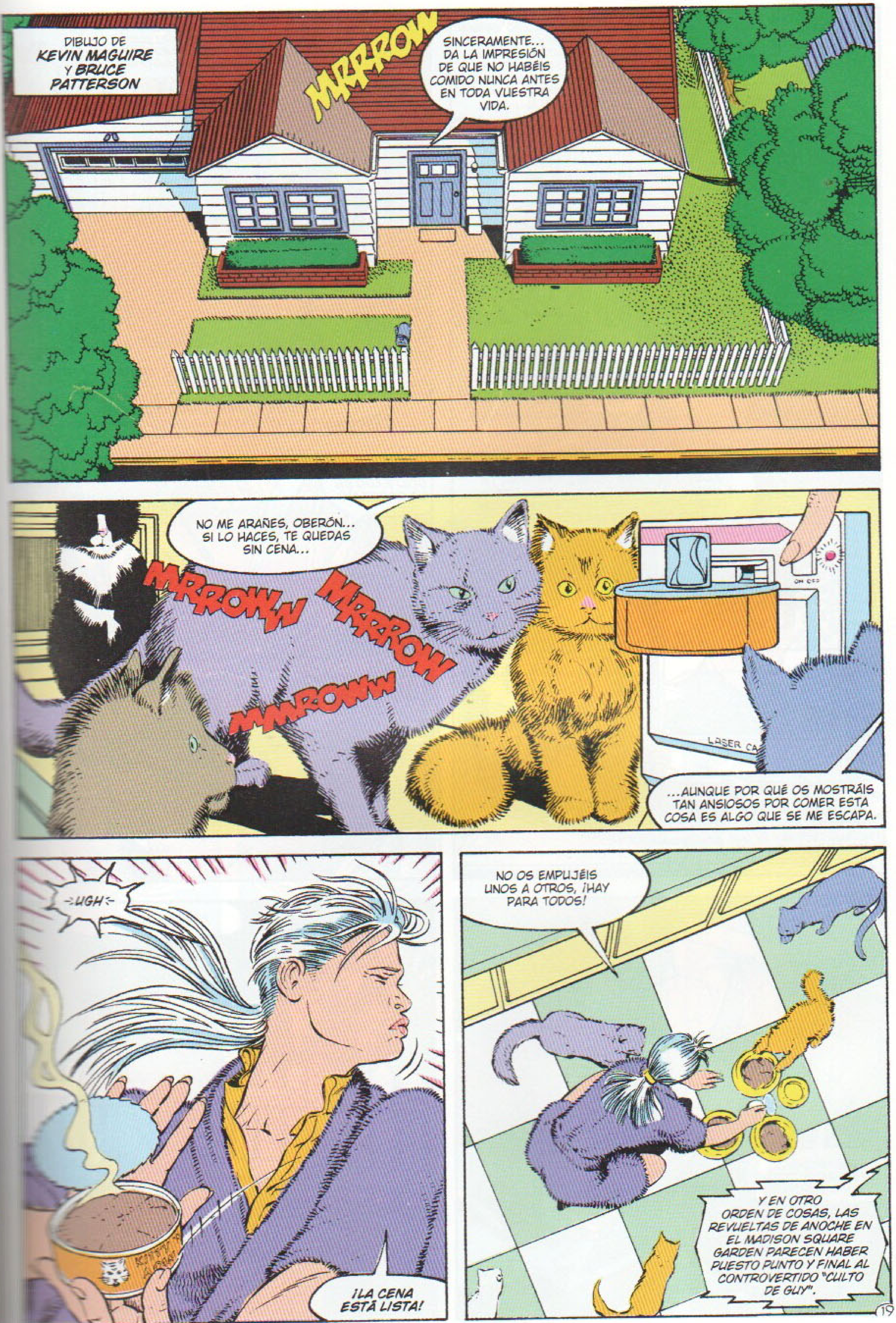
DIBUJO DE KEVIN MAGUIRE Y BRUCE PATTERSON
MRRROW
SINCERAMENTE... DA LA IMPRESIÓN DE QUE NO HABÉIS COMIDO NUNCA ANTES EN TODA VUESTRA VIDA.
NO ME ARAÑES, OBERÓN... SI LO HACES, TE QUEDAS SIN CENA...
MRRROWW
MRRROW
MMROWW
...AUNQUE POR QUÉ OS MOSTRÁIS TAN ANSIOSOS POR COMER ESTA COSA ES ALGO QUE SE ME ESCAPA.
UGH
¡LA CENA ESTÁ LISTA!
NO OS EMPUJÉIS UNOS A OTROS, ¡HAY PARA TODOS!
Y EN OTRO ORDEN DE COSAS, LAS REVUELTAS DE ANOCHE EN EL MADISON SQUARE GARDEN PARECEN HABER PUESTO PUNTO Y FINAL AL CONTROVERTIDO "CULTO DE GUY".
19

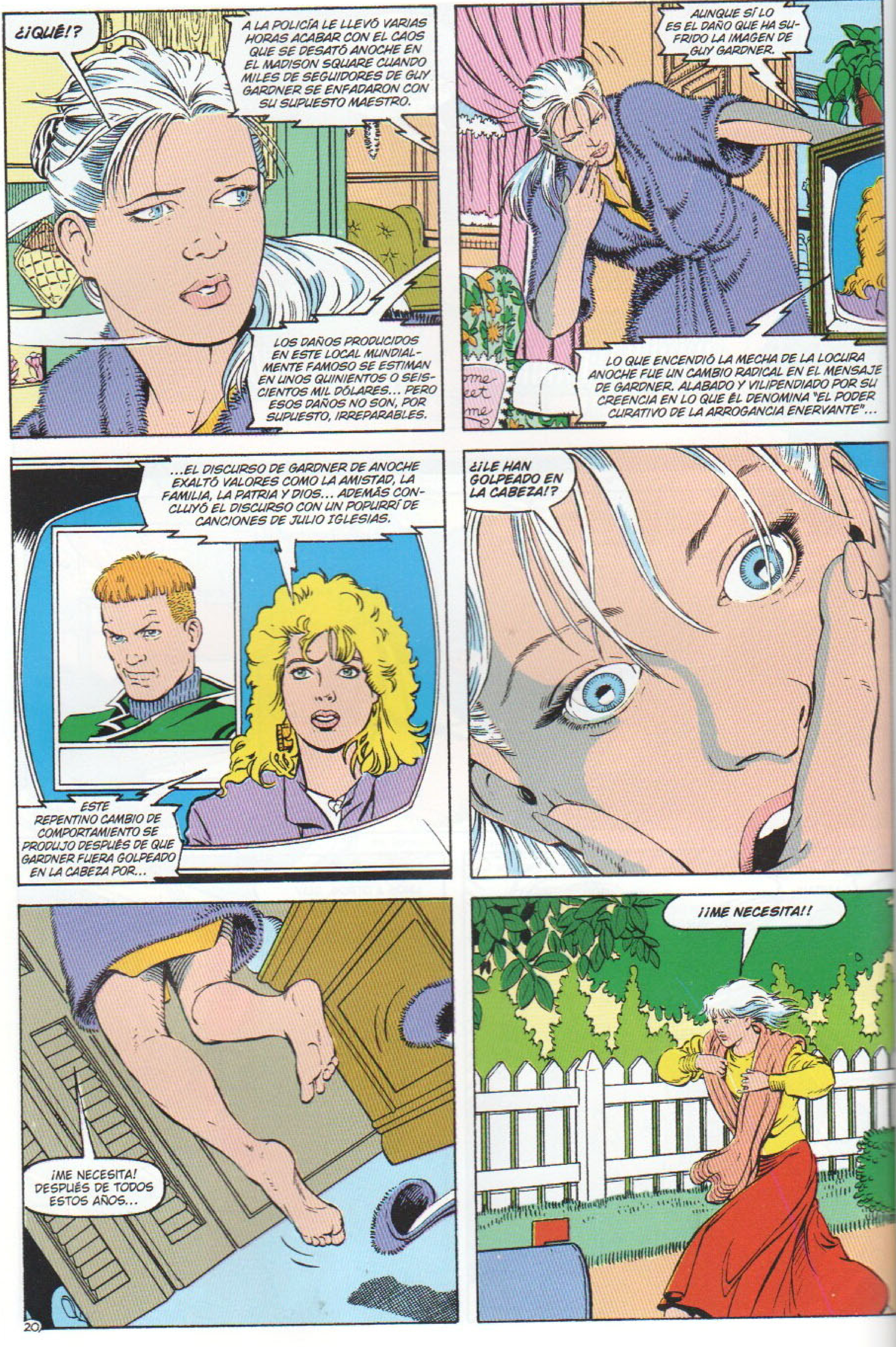
¿¡QUÉ!?
A LA POLICÍA LE LLEVÓ VARIAS HORAS ACABAR CON EL CAOS QUE SE DESATÓ ANOCHE EN EL MADISON SQUARE CUANDO MILES DE SEGUIDORES DE GUY GARDNER SE ENFADARON CON SU SUPUESTO MAESTRO.
LOS DAÑOS PRODUCIDOS EN ESTE LOCAL MUNDIALMENTE FAMOSO SE ESTIMAN EN UNOS QUINIENTOS O SEISCIENTOS MIL DÓLARES... PERO ESOS DAÑOS NO SON, POR SUPUESTO, IRREPARABLES.
AUNQUE SÍ LO ES EL DAÑO QUE HA SUFRIDO LA IMAGEN DE GUY GARDNER.
LO QUE ENCENDIÓ LA MECHA DE LA LOCURA ANOCHE FUE UN CAMBIO RADICAL EN EL MENSAJE DE GARDNER. ALABADO Y VILIPENDIADO POR SU CREENCIA EN LO QUE ÉL DENOMINA "EL PODER CURATIVO DE LA ARROGANCIA ENERVANTE"...
...EL DISCURSO DE GARDNER DE ANOCHE EXALTÓ VALORES COMO LA AMISTAD, LA FAMILIA, LA PATRIA Y DIOS... ADEMÁS CONCLUYÓ EL DISCURSO CON UN POPURRÍ DE CANCIONES DE JULIO IGLESIAS.
ESTE REPENTINO CAMBIO DE COMPORTAMIENTO SE PRODUJO DESPUÉS DE QUE GARDNER FUERA GOLPEADO EN LA CABEZA POR...
¿¡LE HAN GOLPEADO EN LA CABEZA!?
¡ME NECESITA! DESPUÉS DE TODOS ESTOS AÑOS...
¡¡ME NECESITA!!
20

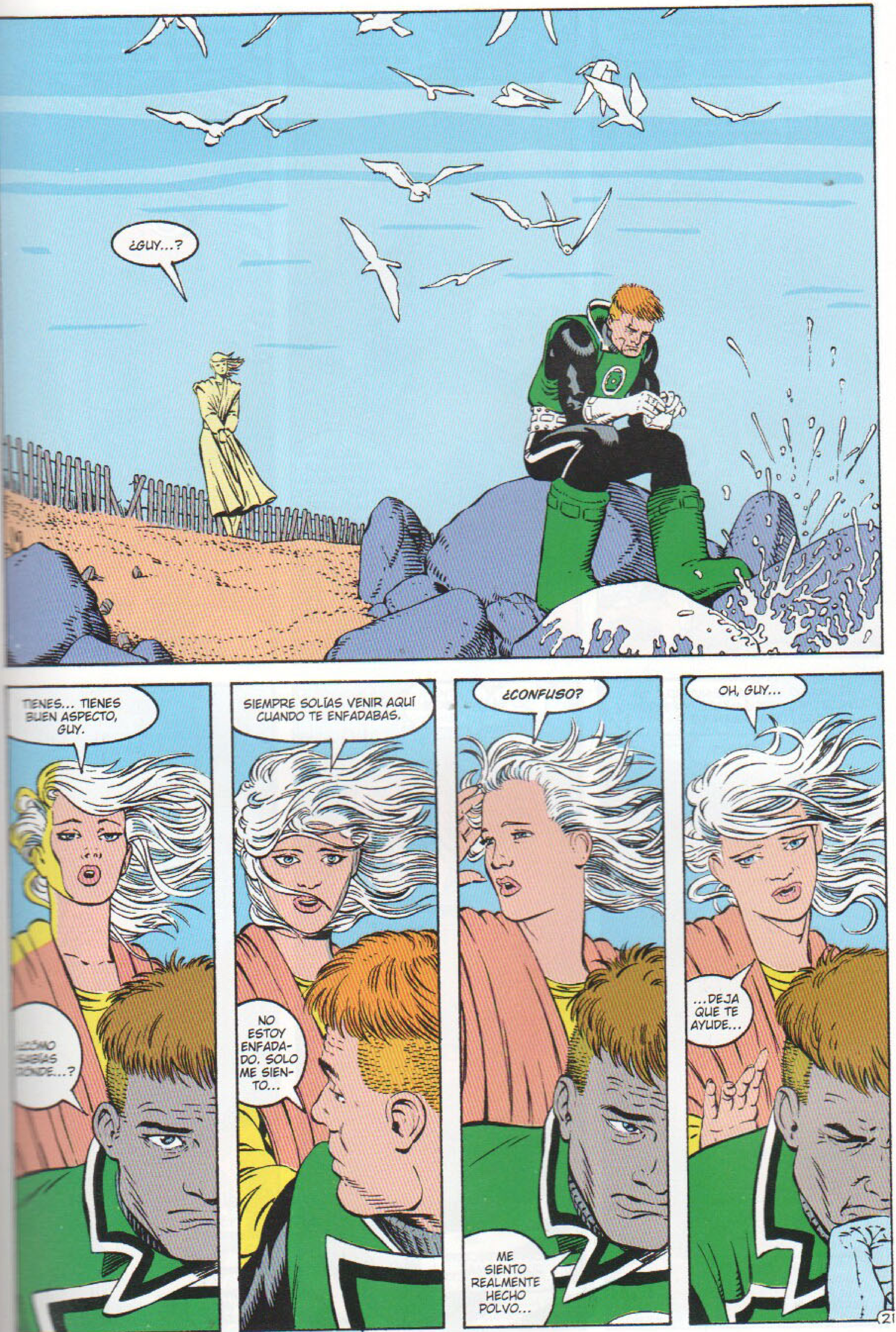
¿GUY...?
TIENES... TIENES BUEN ASPECTO, GUY.
¿CÓMO SABÍAS DÓNDE...?
SIEMPRE SOLÍAS VENIR AQUÍ CUANDO TE ENFADABAS.
NO ESTOY ENFADADO, SOLO ME SIENTO...
¿CONFUSO?
ME SIENTO REALMENTE HECHO POLVO...
OH, GUY...
...DEJA QUE TE AYUDE...
21

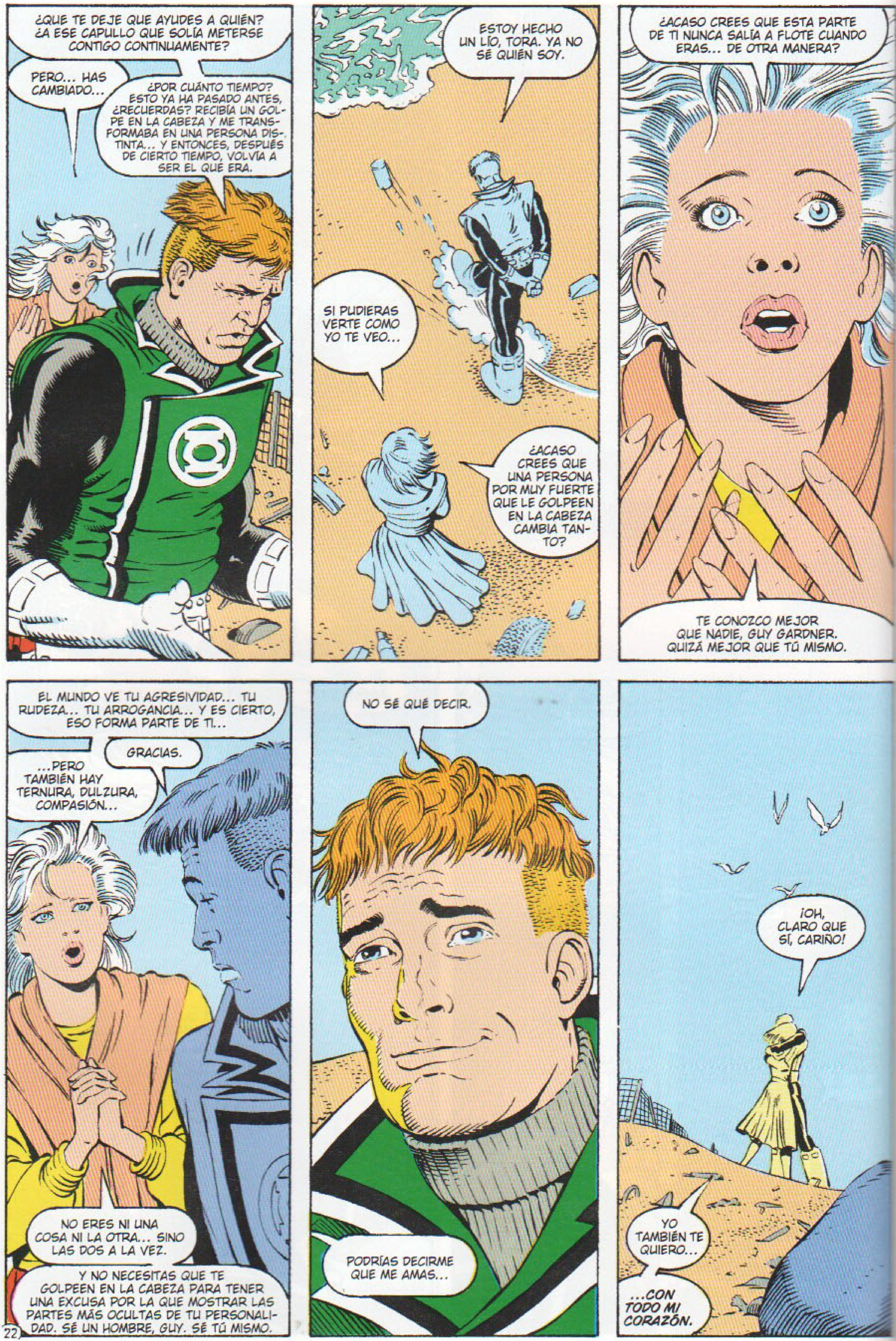
¿QUE TE DEJE QUE AYUDES A QUIÉN? ¿A ESE CAPULLO QUE SOLÍA METERSE CONTIGO CONTINUAMENTE?
PERO... HAS CAMBIADO...
¿POR CUÁNTO TIEMPO? ESTO YA HA PASADO ANTES, ¿RECUERDAS? RECIBÍA UN GOLPE EN LA CABEZA Y ME TRANSFORMABA EN UNA PERSONA DISTINTA... Y ENTONCES, DESPUÉS DE CIERTO TIEMPO, VOLVÍA A SER EL QUE ERA.
ESTOY HECHO UN LÍO, TORA. YA NO SÉ QUIÉN SOY.
SI PUDIERAS VERTE COMO YO TE VEO...
¿ACASO CREES QUE UNA PERSONA POR MUY FUERTE QUE LE GOLPEEN EN LA CABEZA CAMBIA TANTO?
¿ACASO CREES QUE ESTA PARTE DE TI NUNCA SALÍA A FLOTE CUANDO ERAS... DE OTRA MANERA?
TE CONOZCO MEJOR QUE NADIE, GUY GARDNER. QUIZÁ MEJOR QUE TÚ MISMO.
EL MUNDO VE TU AGRESIVIDAD... TU RUDEZA... TU ARROGANCIA... Y ES CIERTO, ESO FORMA PARTE DE TI...
GRACIAS.
...PERO TAMBIÉN HAY TERNURA, DULZURA, COMPASIÓN...
NO ERES NI UNA COSA NI LA OTRA... SINO LAS DOS A LA VEZ.
Y NO NECESITAS QUE TE GOLPEEN EN LA CABEZA PARA TENER UNA EXCUSA POR LA QUE MOSTRAR LAS PARTES MÁS OCULTAS DE TU PERSONALIDAD. SÉ UN HOMBRE, GUY. SÉ TÚ MISMO.
22
NO SÉ QUÉ DECIR.
PODRÍAS DECIRME QUE ME AMAS...
¡OH, CLARO QUE SÍ, CARIÑO!
YO TAMBIÉN TE QUIERO...
...CON TODO MI CORAZÓN.

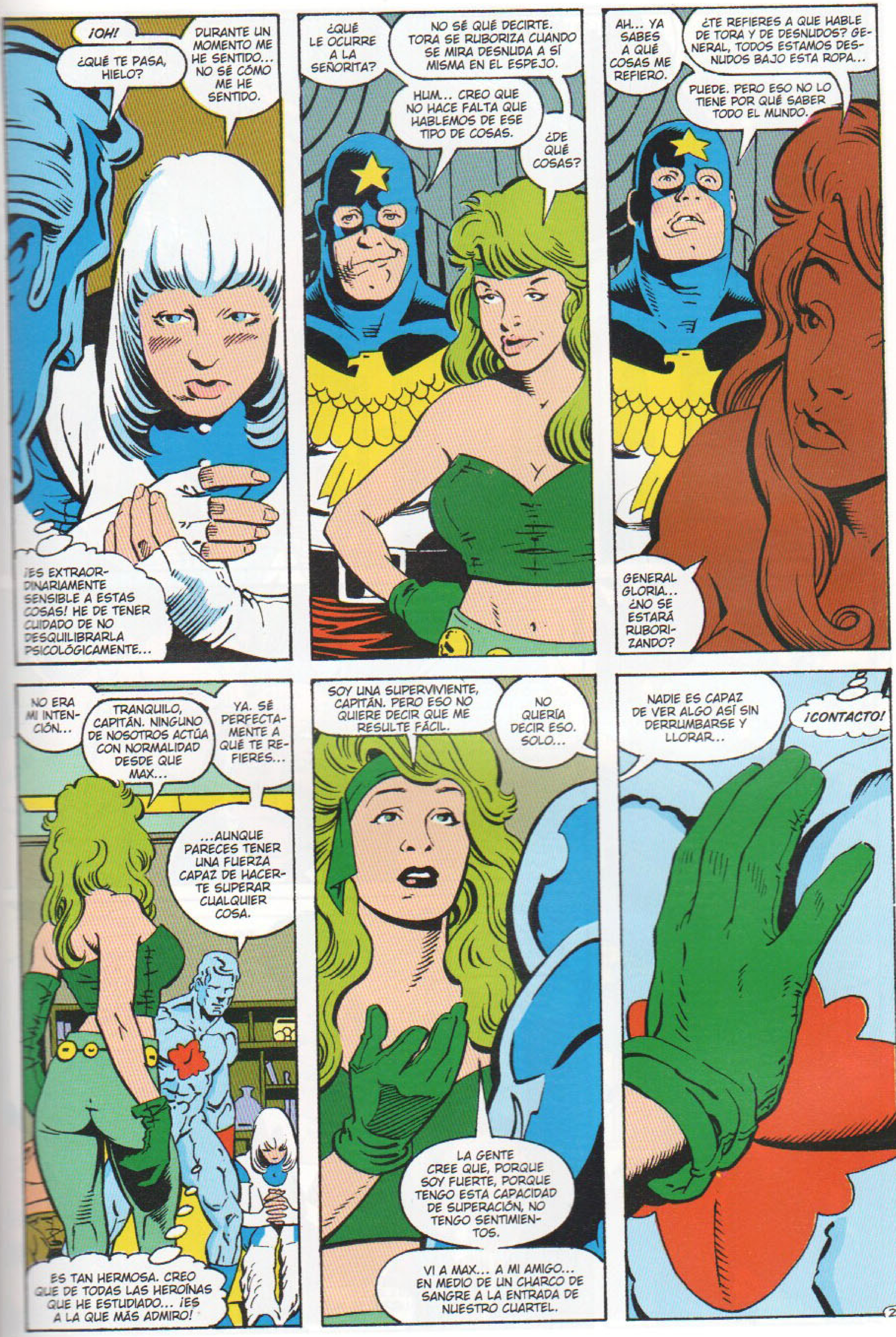
¡OH!
¿QUÉ TE PASA, HIELO?
DURANTE UN MOMENTO ME HE SENTIDO... NO SÉ CÓMO ME HE SENTIDO.
¡ES EXTRAORDINARIAMENTE SENSIBLE A ESTAS COSAS! HE DE TENER CUIDADO DE NO DESQUILIBRARLA PSICOLÓGICAMENTE...
¿QUÉ LE OCURRE A LA SEÑORITA?
NO SÉ QUÉ DECIRTE. TORA SE RUBORIZA CUANDO SE MIRA DESNUDA A SÍ MISMA EN EL ESPEJO.
HUM... CREO QUE NO HACE FALTA QUE HABLEMOS DE ESE TIPO DE COSAS.
¿DE QUÉ COSAS?
AH... YA SABES A QUÉ COSAS ME REFIERO.
¿TE REFIERES A QUE HABLE DE TORA Y DE DESNUDOS? GENERAL, TODOS ESTAMOS DESNUDOS BAJO ESTA ROPA...
PUEDE. PERO ESO NO LO TIENE POR QUÉ SABER TODO EL MUNDO.
GENERAL GLORIA... ¿NO SE ESTARÁ RUBORIZANDO?
NO ERA MI INTENCIÓN...
TRANQUILO, CAPITÁN. NINGUNO DE NOSOTROS ACTÚA CON NORMALIDAD DESDE QUE MAX...
YA. SÉ PERFECTAMENTE A QUÉ TE REFIERES...
...AUNQUE PARECES TENER UNA FUERZA CAPAZ DE HACERTE SUPERAR CUALQUIER COSA.
ES TAN HERMOSA. CREO QUE DE TODAS LAS HEROÍNAS QUE HE ESTUDIADO... ¡ES A LA QUE MÁS ADMIRO!
SOY UNA SUPERVIVIENTE, CAPITÁN. PERO ESO NO QUIERE DECIR QUE ME RESULTE FÁCIL.
NO QUERÍA DECIR ESO. SOLO...
LA GENTE CREE QUE, PORQUE SOY FUERTE, PORQUE TENGO ESTA CAPACIDAD DE SUPERACIÓN, NO TENGO SENTIMIENTOS.
VI A MAX... A MI AMIGO... EN MEDIO DE UN CHARCO DE SANGRE A LA ENTRADA DE NUESTRO CUARTEL.
NADIE ES CAPAZ DE VER ALGO ASÍ SIN DERRUMBARSE Y LLORAR...
¡CONTACTO!
23

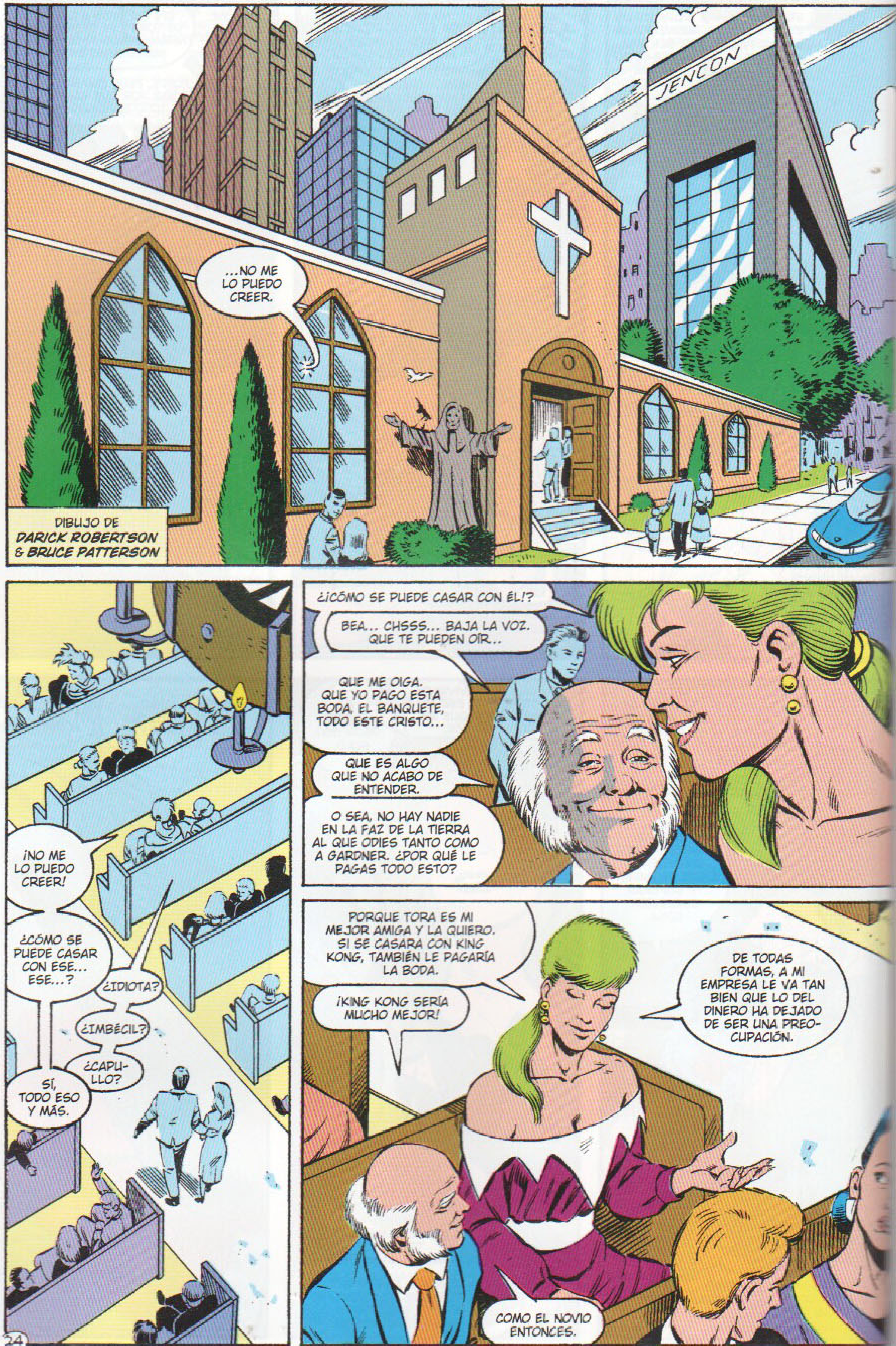
...NO ME LO PUEDO CREER.
DIBUJO DE DARICK ROBERTSON & BRUCE PATTERSON
JENCON
¿CÓMO SE PUEDE CASAR CON ÉL!?
BEA... CHSSS... BAJA LA VOZ. QUE TE PUEDEN OÍR...
QUE ME OIGA. QUE YO PAGO ESTA BODA, EL BANQUETE, TODO ESTE CRISTO...
QUE ES ALGO QUE NO ACABO DE ENTENDER.
O SEA, NO HAY NADIE EN LA FAZ DE LA TIERRA AL QUE ODIES TANTO COMO A GARDNER. ¿POR QUÉ LE PAGAS TODO ESTO?
¡NO ME LO PUEDO CREER!
¿CÓMO SE PUEDE CASAR CON ESE... ESE...?
¿IDIOTA?
¿IMBÉCIL?
¿CAPULLO?
SÍ, TODO ESO Y MÁS.
PORQUE TORA ES MI MEJOR AMIGA Y LA QUIERO. SI SE CASARA CON KING KONG, TAMBIÉN LE PAGARÍA LA BODA.
¡KING KONG SERÍA MUCHO MEJOR!
DE TODAS FORMAS, A MI EMPRESA LE VA TAN BIEN QUE LO DEL DINERO HA DEJADO DE SER UNA PREOCUPACIÓN.
COMO EL NOVIO ENTONCES.
24

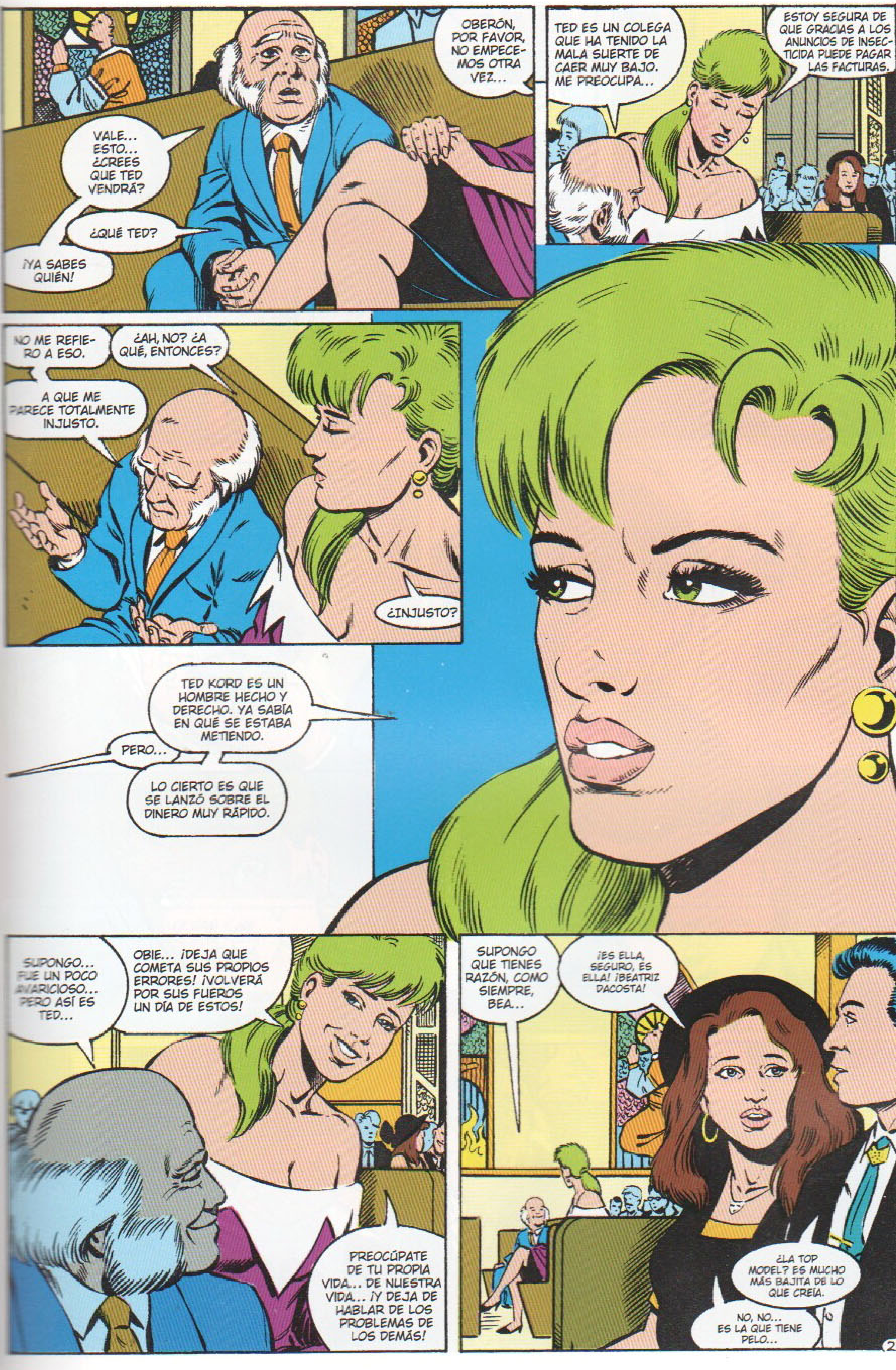
OBERÓN, POR FAVOR, NO EMPECEMOS OTRA VEZ...
VALE... ESTO... ¿CREES QUE TED VENDRÁ?
¿QUÉ TED?
¡YA SABES QUIÉN!
TED ES UN COLEGA QUE HA TENIDO LA MALA SUERTE DE CAER MUY BAJO. ME PREOCUPA...
ESTOY SEGURA DE QUE GRACIAS A LOS ANUNCIOS DE INSECTICIDA PUEDE PAGAR LAS FACTURAS.
NO ME REFIERO A ESO.
¿AH, NO? ¿A QUÉ, ENTONCES?
A QUE ME PARECE TOTALMENTE INJUSTO.
¿INJUSTO?
TED KORD ES UN HOMBRE HECHO Y DERECHO. YA SABÍA EN QUÉ SE ESTABA METIENDO.
PERO...
LO CIERTO ES QUE SE LANZÓ SOBRE EL DINERO MUY RÁPIDO.
SUPONGO... FUE UN POCO AVARICIOSO... PERO ASÍ ES TED...
OBIE... ¡DEJA QUE COMETA SUS PROPIOS ERRORES! ¡VOLVERÁ POR SUS FUEROS UN DÍA DE ESTOS!
PREOCÚPATE DE TU PROPIA VIDA... DE NUESTRA VIDA... ¡Y DEJA DE HABLAR DE LOS PROBLEMAS DE LOS DEMÁS!
SUPONGO QUE TIENES RAZÓN, COMO SIEMPRE, BEA...
¡ES ELLA, SEGURO, ES ELLA! ¡BEATRIZ DACOSTA!
¿LA TOP MODEL? ES MUCHO MÁS BAJITA DE LO QUE CREÍA.
NO, NO... ES LA QUE TIENE PELO...

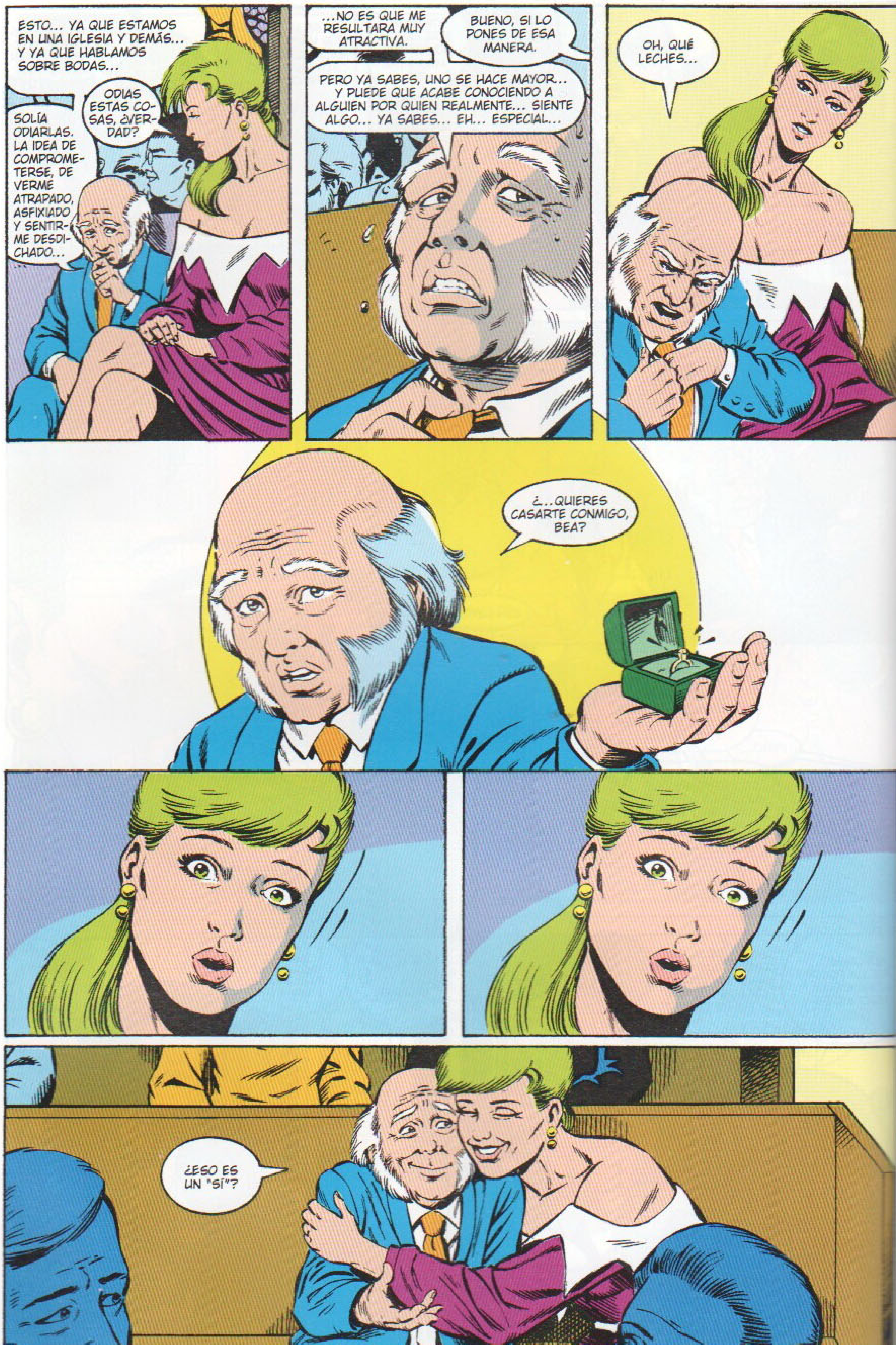
ESTO... YA QUE ESTAMOS EN UNA IGLESIA Y DEMÁS... Y YA QUE HABLAMOS SOBRE BODAS...
ODIAS ESTAS COSAS, ¿VERDAD?
SOLÍA ODIARLAS. LA IDEA DE COMPROMETERSE, DE VERME ATRAPADO, ASFIXIADO Y SENTIRME DESDICHADO...
...NO ES QUE ME RESULTARA MUY ATRACTIVA.
BUENO, SI LO PONES DE ESA MANERA.
PERO YA SABES, UNO SE HACE MAYOR... Y PUEDE QUE ACABE CONOCIENDO A ALGUIEN POR QUIEN REALMENTE... SIENTE ALGO... YA SABES... EH... ESPECIAL...
OH, QUÉ LECHES...
¿...QUIERES CASARTE CONMIGO, BEA?
¿ESO ES UN "SÍ"?
26

¡FUEGO!
HOMBRE, TED, QUÉ AGRADABLE...
¡CALLA! ¡VENGO A POR TI!
¿A POR MÍ? ¿Y QUÉ DIABLOS...?
HAS
SIDO
¡TÚ!
¡TU PUÑETERA EMPRESA FUE LA QUE ME ARRUINÓ! ¡MI ABOGADO AL FIN HA DESCUBIERTO EL PASTEL!
¿CÓMO HAS SIDO CAPAZ? ¡CREÍA QUE ERAS MI AMIGA!
¡Y VAS Y ME DAS UNA PUÑALADA POR LA ESPALDA!
¡DIABLOS, CONSIGUES QUE GARDNER PAREZCA UN SANTO!
PARA EL CARRO...
¿PARA QUÉ? ¿PARA QUE ME VUELVAS A APUÑALAR?
27

¿POR QUÉ NO SALIMOS DE AQUÍ Y HABLAMOS DEL TEMA DE FORMA CIVILIZADA...?
¡YA BASTA DE TIMOS!
¡CÁLLATE!
VALE.
"¿TIMOS?". ¡TED, ESE CONTRATO ERA MUY CLARO! ¡NOS VENDISTE AQUELLOS DERECHOS PARA QUE TÚ Y BOOSTER PUDIERAIS FINANCIAR OTRO DE VUESTROS PLANES MAESTROS CON LOS QUE PENSABAIS VOLVEROS RICOS DE UN DÍA PARA OTRO!
¡NO ME ECHES LA CULPA DE QUE OS LA DIERAIS Y NO FUERAS CAPAZ DE RECUPERAR LOS DERECHOS SOBRE LA MARCA *BLUE BEETLE*!
"¿MARCA?". NO ERA UNA MARCA, VACABURRA MANIPULADORA...
¿ME ESTÁS LLAMANDO VACABURRA CUANDO TÚ NO ENTRARÍAS EN EL UNIFORME NI USANDO UNA PALANCA!?
GRRRR...
¡...ERA MI VIDA!
DAILY PLANET
EX SUPERH...ROE ARRESTADO TRAS UN INTENTO FRUSTRADO DE ASESINAR A UNA MODELO
EL ANTIGUO BLUE BEETLE PIERDE LA CABEZA EN LA BODA DE UNOS COMPAÑEROS
26

...HOLA, CHICOS. HE VENIDO EN CUANTO ME HE ENTERADO.
BOOSTER...
LOS MEDIOS SE LO ESTÁN PASANDO EN GRANDE CON ESTO. HA SALIDO EN TODAS LAS NOTICIAS. SE ESTÁN PELEANDO POR VER QUIÉN ES EL PRIMERO QUE CONSIGUE UNA IMAGEN DE MAX POSTRADO EN LA CAMA DEL HOSPITAL...
¡BOOSTER GOLD! UN HOMBRE PROVENIENTE DEL FUTURO AL IGUAL QUE YO... ¿POSEERÁ LA FACULTAD DE RECONOCER A OTRO VIAJERO EN EL TIEMPO?
HOLA, TEDDY... ¿QUÉ TAL LAS COSTILLAS?
SOBREVIVIRÉ.
ESO ESTÁ BIEN. NO ME GUSTARÍA TENER QUE AFRONTAR EL RESTO DE MI VIDA SIN MI MEJOR AMIGO A MI LADO. ¿A QUIÉN LE IBA A ROBAR LOS CHISTES SI NO?
¿ALGUNA NOTICIA SOBRE EL ESTADO DE MAX?
AÚN NO.
HE TRAÍDO ALGUNAS DELICIAS GASTRONÓMICAS PARA LA LARGA ESPERA QUE TENEMOS POR DELANTE...
¡ANDA YA! ¡PERO SI ESAS HAMBURGUESAS LAS HACEN CON VERTIDOS TÓXICOS!
BUENO, CAPITÁN... ¿QUÉ TAL? ¿CÓMO VAN LAS COSAS POR EUROPA? ¿WEST TE SIGUE INCORDIANDO?
ESTO... SÍ... SUPONGO.
ME... ALEGRO DE VERTE, BOOSTER. SOBRE TODO EN ESTOS TIEMPOS DE CRISIS.
SÍ. ES UNA PENA QUE NO HAYA PODIDO SER EN UNAS CIRCUNSTANCIAS MÁS AGRADABLES...
¡CONTACTO!
29

...MUY LISTO, MICKEY... MUY LISTO.
VENDISTE LOS DERECHOS DE "BOOSTER GOLD" PARA PODER FINANCIAR OTRA DE TUS AVENTURAS FINANCIERAS CON TED....
...Y ENTONCES, CUANDO TODO SE FUE AL GARETE, VOLVISTE AL FUTURO PARA CONSEGUIR MÁS ARTILUGIOS CON LOS QUE REACTIVAR TU CARRERA DE SUPERHÉROE...
SPACE MUSEUM
DIBUJO DE DAN JURGENS & BRUCE PATTERSON
...SOLO QUE ESTA VEZ LA POLI TE PILLA... Y TE METEN DOS AÑOS EN PRISIÓN Y SEIS EN LIBERTAD VIGILADA...
...Y ACABAS JUSTO EN EL MISMO SITIO DONDE EMPEZASTE...
¡...COMO UN ASQUEROSO EMPLEADO DE LA LIMPIEZA!
¡DIOS, CÓMO LO ODIO! ¡YO QUE FUI UN ÍDOLO DE MASAS HE ACABADO ENCERANDO SUELOS EN EL MUSEO DEL ESPACIO!
¡Y PASÁNDOME TODO EL TURNO DE NOCHE HABLANDO SOLO! ¡DIOS, ME ESTOY CONVIRTIENDO EN MANGA KHAN!
Y PARA ECHAR MÁS SAL EN LA HERIDA... ¡HAN INAUGURADO ESTA EXPOSICIÓN SOBRE EL SIGLO XX!
¡ME VOY A PASAR EL RESTO DE LA VIDA LIMPIANDO EL POLVO A LAS OREJAS DE BATMAN Y ABRILLANTANDO A BASE DE ESCUPITAJOS EL RIZO DE SUPERMAN!
30

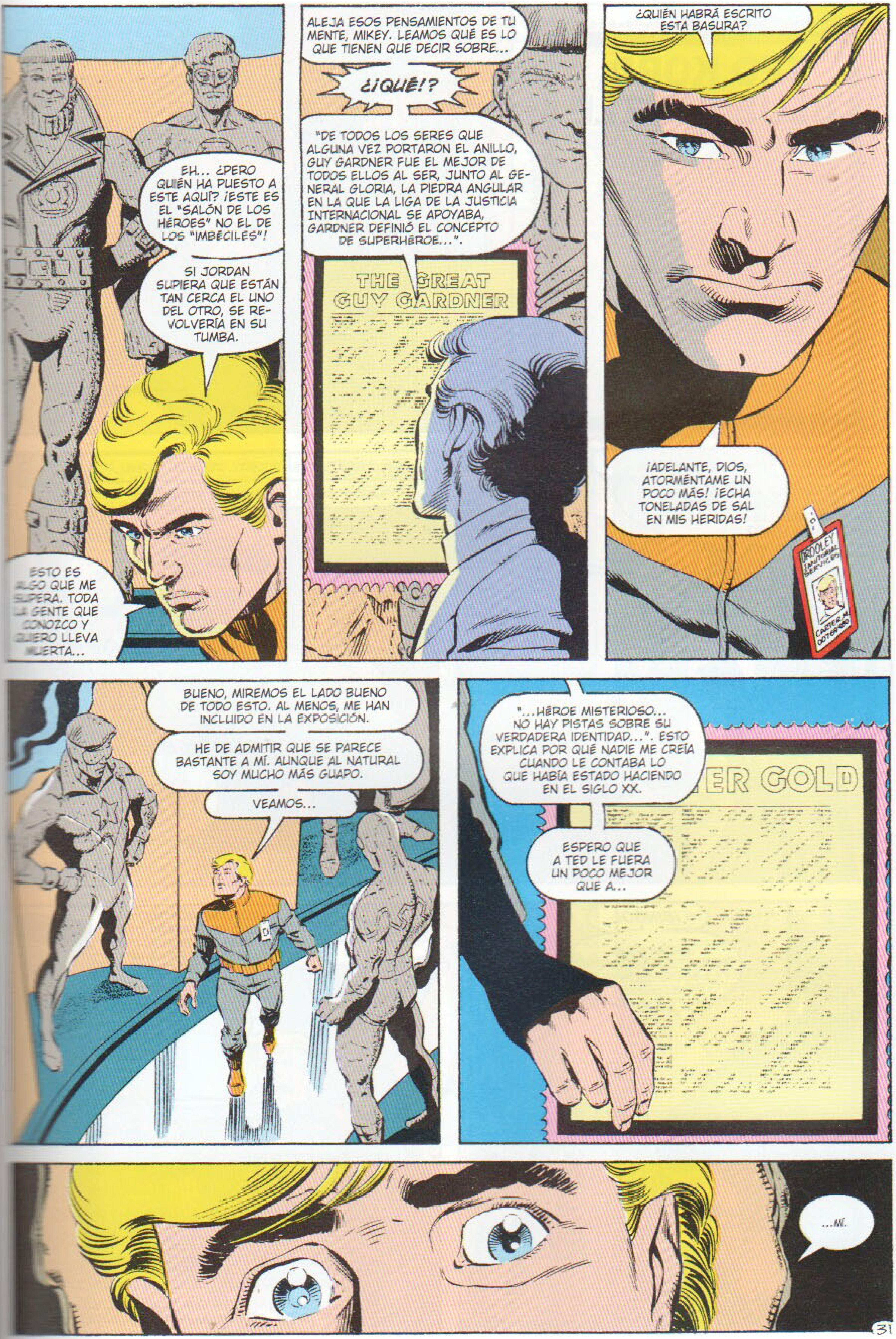
EH... ¿PERO QUIÉN HA PUESTO A ESTE AQUÍ? ¡ESTE ES EL "SALÓN DE LOS HÉROES" NO EL DE LOS "IMBÉCILES"!
SI JORDAN SUPIERA QUE ESTÁN TAN CERCA EL UNO DEL OTRO, SE REVOLVERÍA EN SU TUMBA.
ESTO ES ALGO QUE ME SUPERA. TODA LA GENTE QUE CONOZCO Y QUIERO LLEVA MUERTA...
ALEJA ESOS PENSAMIENTOS DE TU MENTE, MIKEY. LEAMOS QUÉ ES LO QUE TIENEN QUE DECIR SOBRE...
¿¡QUÉ!?
"DE TODOS LOS SERES QUE ALGUNA VEZ PORTARON EL ANILLO, GUY GARDNER FUE EL MEJOR DE TODOS ELLOS AL SER, JUNTO AL GENERAL GLORIA, LA PIEDRA ANGULAR EN LA QUE LA LIGA DE LA JUSTICIA INTERNACIONAL SE APOYABA. GARDNER DEFINIÓ EL CONCEPTO DE SUPERHÉROE...".
THE GREAT GUY GARDNER
¿QUIÉN HABRÁ ESCRITO ESTA BASURA?
¡ADELANTE, DIOS, ATORMÉNTAME UN POCO MÁS! ¡ECHA TONELADAS DE SAL EN MIS HERIDAS!
BUENO, MIREMOS EL LADO BUENO DE TODO ESTO. AL MENOS, ME HAN INCLUIDO EN LA EXPOSICIÓN.
HE DE ADMITIR QUE SE PARECE BASTANTE A MÍ. AUNQUE AL NATURAL SOY MUCHO MÁS GUAPO.
VEAMOS...
"...HÉROE MISTERIOSO... NO HAY PISTAS SOBRE SU VERDADERA IDENTIDAD...". ESTO EXPLICA POR QUÉ NADIE ME CREÍA CUANDO LE CONTABA LO QUE HABÍA ESTADO HACIENDO EN EL SIGLO XX.
ER GOLD
ESPERO QUE A TED LE FUERA UN POCO MEJOR QUE A...
...MÍ.
31

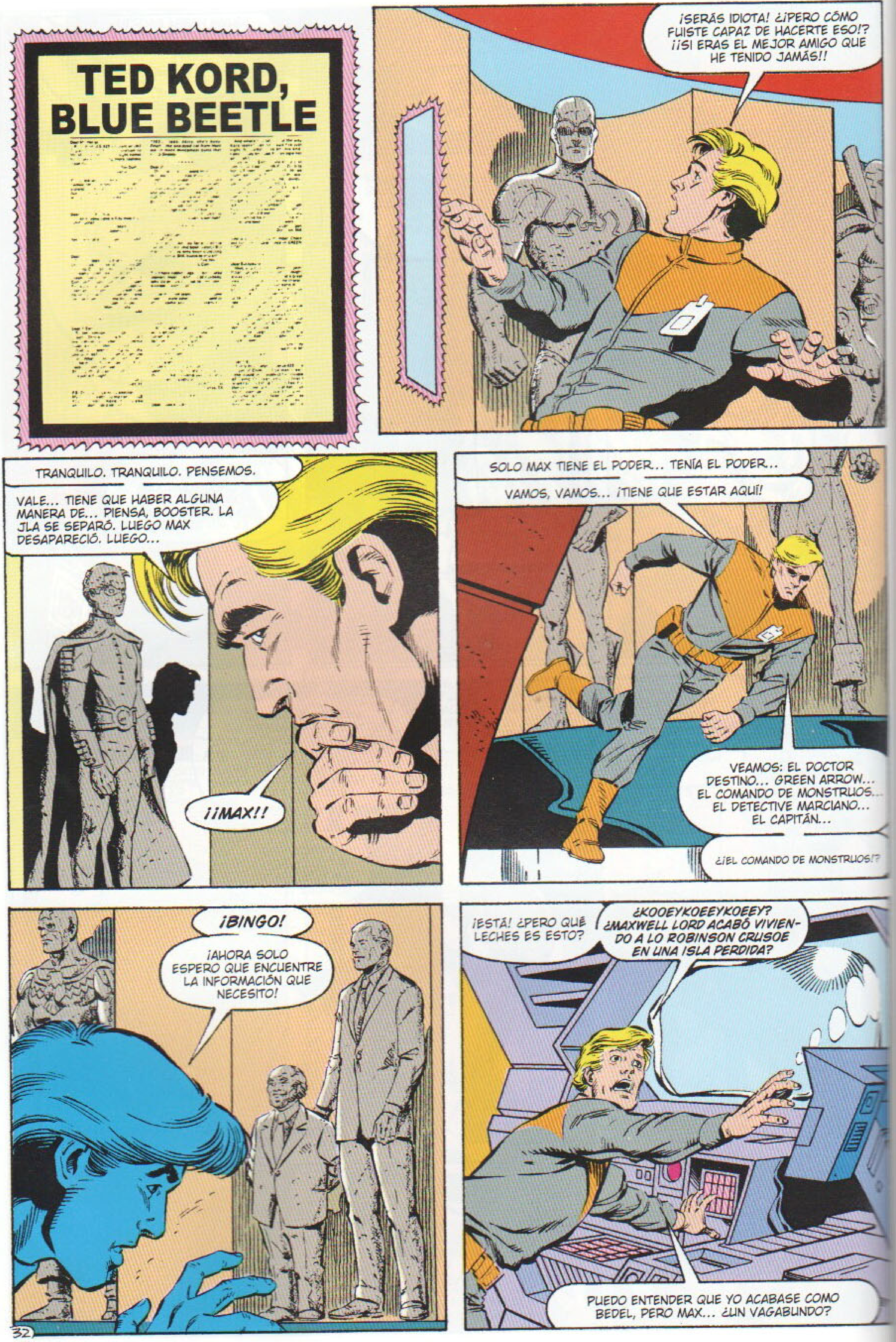
TED KORD, BLUE BEETLE
¡SERÁS IDIOTA! ¿¡PERO CÓMO FUISTE CAPAZ DE HACERTE ESO!? ¡¡SI ERAS EL MEJOR AMIGO QUE HE TENIDO JAMÁS!!
TRANQUILO. TRANQUILO. PENSEMOS.
VALE... TIENE QUE HABER ALGUNA MANERA DE... PIENSA, BOOSTER. LA JLA SE SEPARÓ. LUEGO MAX DESAPARECIÓ. LUEGO...
¡¡MAX!!
SOLO MAX TIENE EL PODER... TENÍA EL PODER...
VAMOS, VAMOS... ¡TIENE QUE ESTAR AQUÍ!
VEAMOS: EL DOCTOR DESTINO... GREEN ARROW... EL COMANDO DE MONSTRUOS... EL DETECTIVE MARCIANO... EL CAPITÁN...
¿¡EL COMANDO DE MONSTRUOS!?
¡BINGO!
¡AHORA SOLO ESPERO QUE ENCUENTRE LA INFORMACIÓN QUE NECESITO!
¡ESTÁ! ¿PERO QUÉ LECHES ES ESTO?
¿KOOEYKOEEYKOEEY? ¿MAXWELL LORD ACABÓ VIVIENDO A LO ROBINSON CRUSOE EN UNA ISLA PERDIDA?
PUEDO ENTENDER QUE YO ACABASE COMO BEDEL, PERO MAX... ¿UN VAGABUNDO?
32

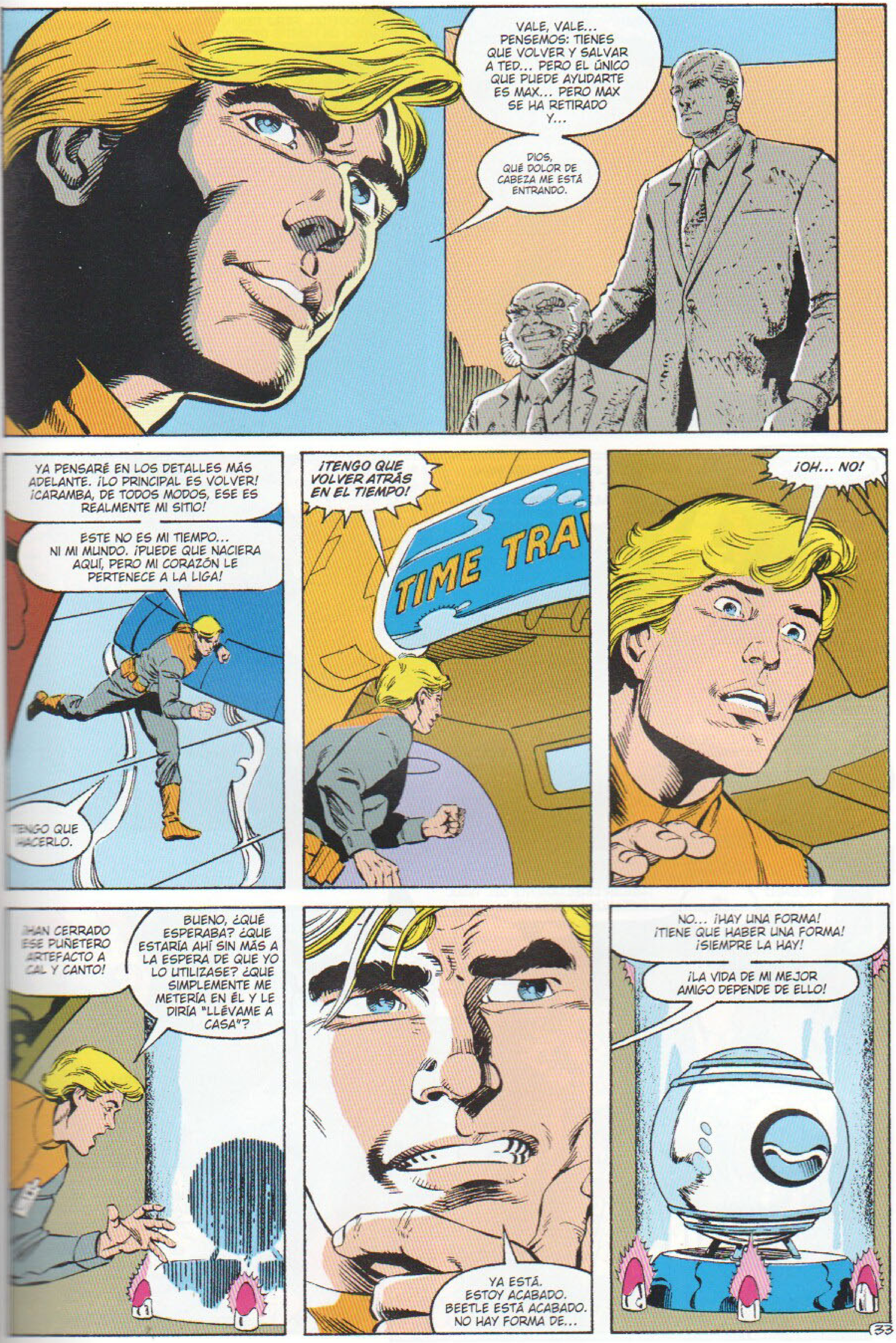
VALE, VALE... PENSEMOS: TIENES QUE VOLVER Y SALVAR A TED... PERO EL ÚNICO QUE PUEDE AYUDARTE ES MAX... PERO MAX SE HA RETIRADO Y...
DIOS, QUÉ DOLOR DE CABEZA ME ESTÁ ENTRANDO.
YA PENSARÉ EN LOS DETALLES MÁS ADELANTE. ¡LO PRINCIPAL ES VOLVER! ¡CARAMBA, DE TODOS MODOS, ESE ES REALMENTE MI SITIO!
ESTE NO ES MI TIEMPO... NI MI MUNDO. ¡PUEDE QUE NACIERA AQUÍ, PERO MI CORAZÓN LE PERTENECE A LA LIGA!
TENGO QUE HACERLO.
¡TENGO QUE VOLVER ATRÁS EN EL TIEMPO!
TIME TRA
¡OH... NO!
¡HAN CERRADO ESE PUÑETERO ARTEFACTO A CAL Y CANTO!
BUENO, ¿QUÉ ESPERABA? ¿QUE ESTARÍA AHÍ SIN MÁS A LA ESPERA DE QUE YO LO UTILIZASE? ¿QUE SIMPLEMENTE ME METERÍA EN ÉL Y LE DIRÍA "LLÉVAME A CASA"?
YA ESTÁ. ESTOY ACABADO. BEETLE ESTÁ ACABADO. NO HAY FORMA DE...
NO... ¡HAY UNA FORMA! ¡TIENE QUE HABER UNA FORMA! ¡SIEMPRE LA HAY!
¡LA VIDA DE MI MEJOR AMIGO DEPENDE DE ELLO!
33

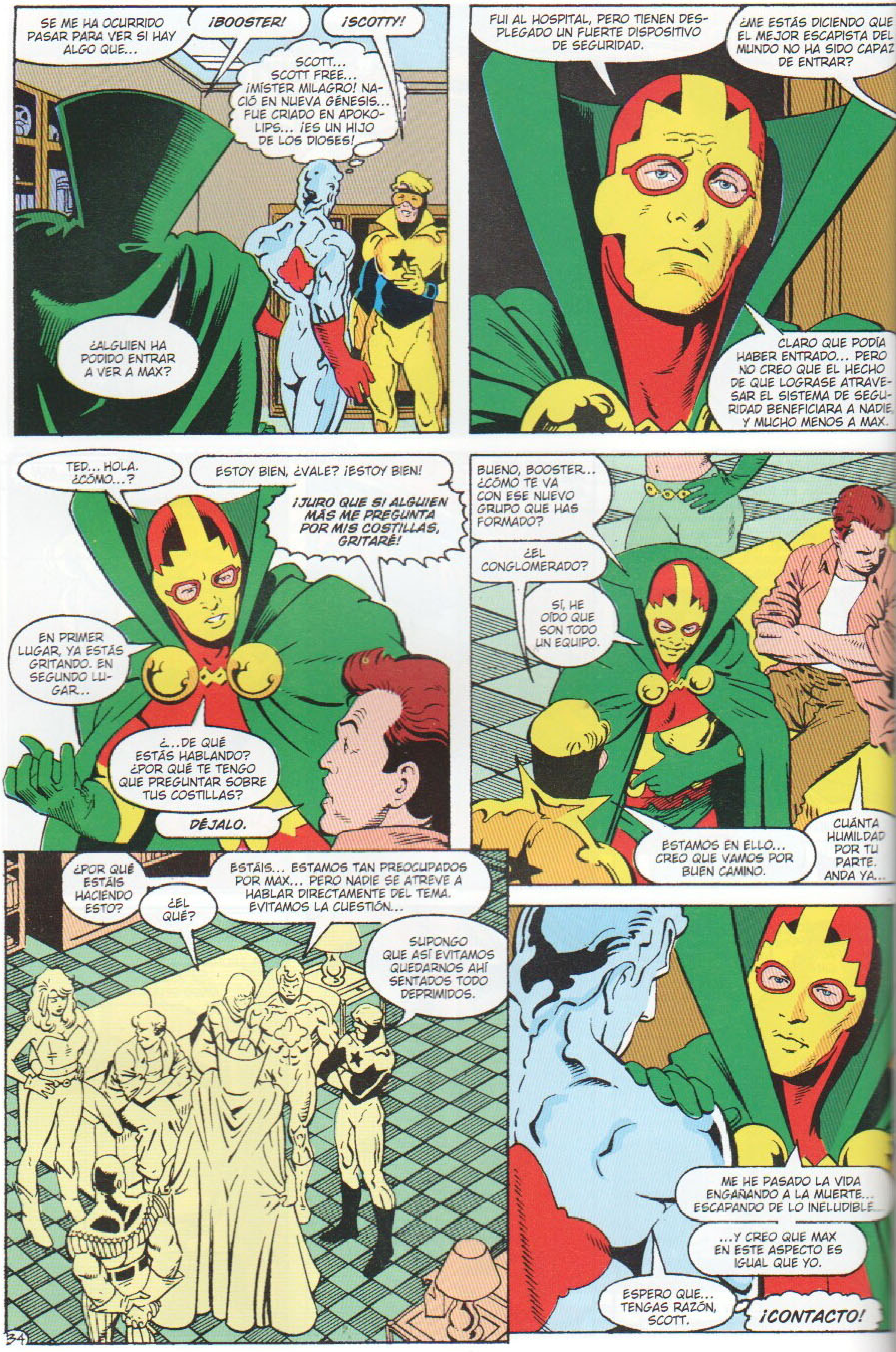

SE ME HA OCURRIDO PASAR PARA VER SI HAY ALGO QUE...
¡BOOSTER!
¡SCOTTY!
SCOTT... SCOTT FREE... ¡MÍSTER MILAGRO! NACIÓ EN NUEVA GÉNESIS... FUE CRIADO EN APOKOLIPS... ¡ES UN HIJO DE LOS DIOSES!
¿ALGUIEN HA PODIDO ENTRAR A VER A MAX?
FUI AL HOSPITAL, PERO TIENEN DESPLEGADO UN FUERTE DISPOSITIVO DE SEGURIDAD.
¿ME ESTÁS DICIENDO QUE EL MEJOR ESCAPISTA DEL MUNDO NO HA SIDO CAPAZ DE ENTRAR?
CLARO QUE PODÍA HABER ENTRADO... PERO NO CREO QUE EL HECHO DE QUE LOGRASE ATRAVESAR EL SISTEMA DE SEGURIDAD BENEFICIARA A NADIE, Y MUCHO MENOS A MAX.
TED... HOLA. ¿CÓMO...?
ESTOY BIEN, ¿VALE? ¡ESTOY BIEN!
¡JURO QUE SI ALGUIEN MÁS ME PREGUNTA POR MIS COSTILLAS, GRITARÉ!
EN PRIMER LUGAR, YA ESTÁS GRITANDO. EN SEGUNDO LUGAR...
¿...DE QUÉ ESTÁS HABLANDO? ¿POR QUÉ TE TENGO QUE PREGUNTAR SOBRE TUS COSTILLAS?
DÉJALO.
BUENO, BOOSTER... ¿CÓMO TE VA CON ESE NUEVO GRUPO QUE HAS FORMADO?
¿EL CONGLOMERADO?
SÍ, HE OÍDO QUE SON TODO UN EQUIPO.
ESTAMOS EN ELLO... CREO QUE VAMOS POR BUEN CAMINO.
CUÁNTA HUMILDAD POR TU PARTE. ANDA YA...
¿POR QUÉ ESTÁIS HACIENDO ESTO?
¿EL QUÉ?
ESTÁIS... ESTAMOS TAN PREOCUPADOS POR MAX... PERO NADIE SE ATREVE A HABLAR DIRECTAMENTE DEL TEMA. EVITAMOS LA CUESTIÓN...
SUPONGO QUE ASÍ EVITAMOS QUEDARNOS AHÍ SENTADOS TODO DEPRIMIDOS.
34
ME HE PASADO LA VIDA ENGAÑANDO A LA MUERTE... ESCAPANDO DE LO INELUDIBLE...
...Y CREO QUE MAX EN ESTE ASPECTO ES IGUAL QUE YO.
ESPERO QUE... TENGAS RAZÓN, SCOTT.
¡CONTACTO!

"...LA FUGA EN GRUPO HA SALIDO UN POCO CHAPUCERA...".
DIBUJO DE JOE PHILLIPS & BRUCE PATTERSON
...ESTO PUEDE SER UN ESPECTÁCULO, AMIGOS... PERO NO ES UN JUEGO. SI UNO DE VOSOTROS LA PIFIA, ALGUIEN PUEDE MORIR.
LA PATRULLA MILAGRO NO HA LLEGADO HASTA DONDE HA LLEGADO HACIENDO LAS COSAS DE FORMA CHAPUCERA. Y EL PÚBLICO NO HA PAGADO PARA VER CÓMO LA PIFIAMOS.
QUIEREN EMOCIÓN... NÚMEROS QUE DESAFÍEN A LA MUERTE... QUIEREN QUE SE LES DEMUESTRE QUE UNO SE PUEDE LIBERAR DE LAS CADENAS DE LA VIDA QUE TODOS LLEVAMOS ENCIMA.
ME LLEVÓ AÑOS CREAR ESTE GRUPO DE GENTE... ESTOY ORGULLOSO DE VOSOTROS. PERO UN ÚNICO ERROR PUEDE ACABAR CON TODO LO QUE HEMOS LOGRADO.
QUE LO REPITAN, SHILO. Y ESTA VEZ QUE SALGA BIEN.
¡SÍ, MI CAPITÁN! ¡SE LAS HARÉ PASAR CANUTAS EN MENOS QUE CANTA UN GALLO!
QUE SHILO OS SIRVA COMO EJEMPLO, CHICOS.
ESO ES. UN EJEMPLO.
AHÍ DONDE LE VEIS...
AJÁ. MIRADME.
¡...ANTES ERA EL ESCAPISTA MÁS PATÉTICO QUE EL MUNDO HABÍA VISTO JAMÁS!
SÍ, EL ESCAPISTA MÁS...
¡EH!
TÚ SIGUE...
35

...HOLA, CARIÑO...
SCOTT... LA SEMANA PASADA ME PROMETISTE QUE CONTRATARÍAS A UN NUEVO CONTABLE... ¡PERO AQUÍ ESTOY OTRA VEZ INTENTANDO CUADRAR LAS CUENTAS!
TENGO TRES NIÑOS EN CASA, UNA CARRERA PROPIA, Y NO SOY... A PESAR DE LO QUE PAREZCA... ¡UNA SUPERMUJER!
LO TENGO EN MENTE.
TU MENTE DEJÓ DE FUNCIONAR HACE AÑOS.
CONTRATARÉ A UN CONTABLE, TESORO. ESTA ES LA ACTUACIÓN MÁS IMPORTANTE QUE HEMOS HECHO NUNCA, Y SUPONGO QUE HE ESTADO MUY... CENTRADO EN ELLA.
YA ME HE DADO CUENTA. ME SIENTO UN POCO SOLA EN CASA.
EN CUANTO ESTÉ SATISFECHO CON LOS ENSAYOS DEL EQUIPO, PODRÉ DEJAR QUE SHILO LLEVE LAS RIENDAS... Y TENDRÉ MÁS TIEMPO PARA TI Y LOS CRÍOS.
LA PATRULLA MILAGRO NOS VA A HACER GANAR MUCHO DINERO.
NO SI TENEMOS QUE SEGUIR PAGANDO A ESA EMPRESA POR LA UTILIZACIÓN DEL NOMBRE Y LA IMAGEN DE "MILAGRO".
NOSOTROS HACEMOS TODO EL TRABAJO Y ELLOS SIMPLEMENTE AMASAN UNA FORTUNA SIN HACER NADA...
TAMBIÉN NOS DIERON UNA FORTUNA POR LOS DERECHOS... Y GRACIAS A ESO HEMOS PODIDO FINANCIAR TODA ESTA AVENTURA DE LA PATRULLA MILAGRO.
Y SI TIENES EN CUENTA EL LÍO EN EL QUE SE METIERON BOOSTER Y BEETLE, CREO QUE NOS HA IDO BASTANTE BIEN.
BOOSTER Y BEETLE HAN ELEVADO ESO DE "METERSE EN LÍOS" A LA CATEGORÍA DE ARTE. SON...
36
¡SCOTT! ¡SCOTT! ¡¡ES TERRIBLE!!
BUENO, OBERÓN. CREO QUE CON UNOS ENSAYOS MÁS...
NO ME REFIERO A LA PATRULLA MILAGRO.
ENTONCES, ¿DE QUÉ ESTÁS HABLANDO?
¡DE TED! ¡ESTA VEZ SÍ QUE ESTÁ CON EL AGUA AL CUELLO!
¿QUÉ TE DECÍA?
¿QUÉ HA PASADO?

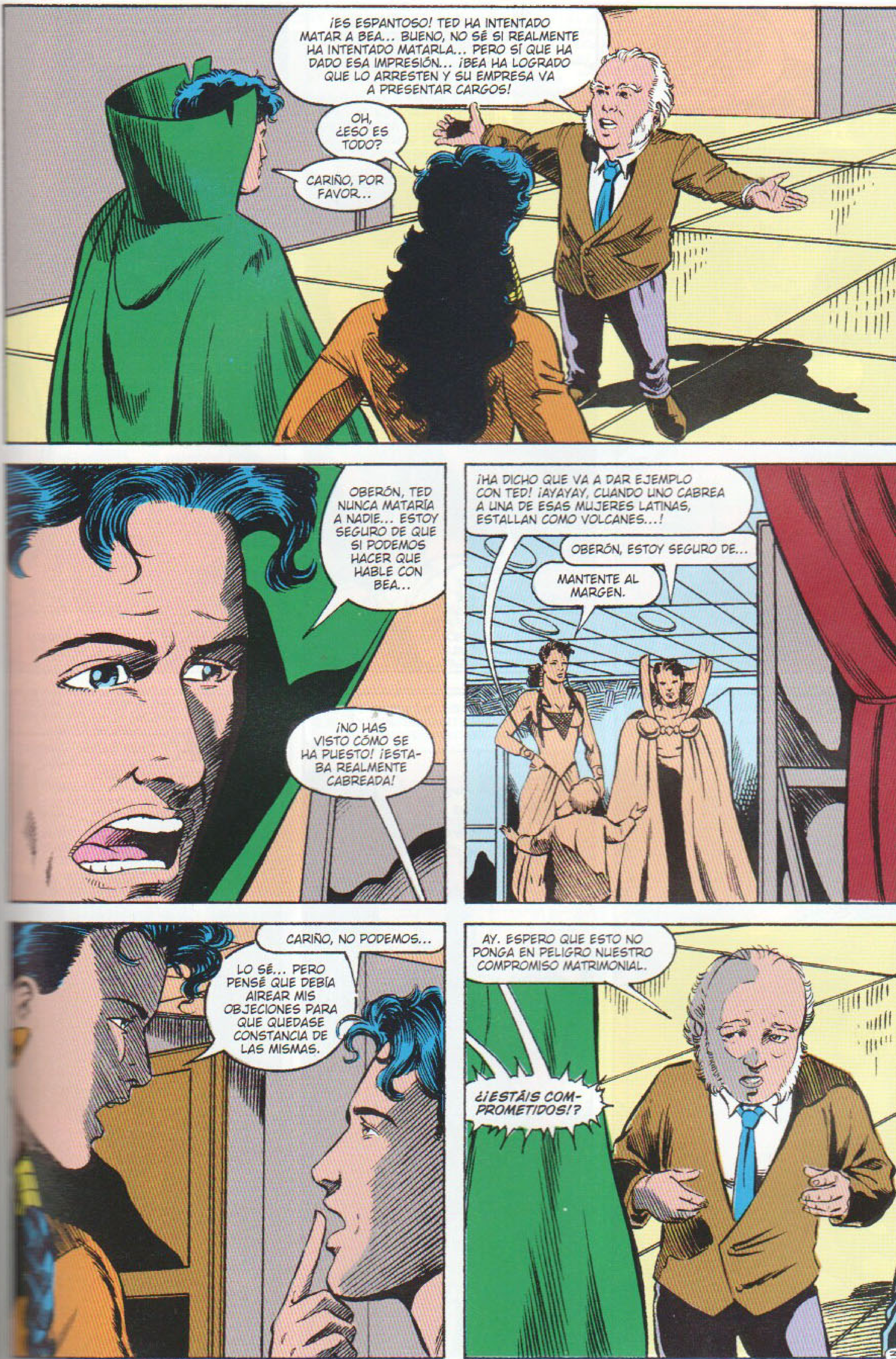
¡ES ESPANTOSO! TED HA INTENTADO MATAR A BEA... BUENO, NO SÉ SI REALMENTE HA INTENTADO MATARLA... PERO SÍ QUE HA DADO ESA IMPRESIÓN... ¡BEA HA LOGRADO QUE LO ARRESTEN Y SU EMPRESA VA A PRESENTAR CARGOS!
OH, ¿ESO ES TODO?
CARIÑO, POR FAVOR...
OBERÓN, TED NUNCA MATARÍA A NADIE... ESTOY SEGURO DE QUE SI PODEMOS HACER QUE HABLE CON BEA...
¡NO HAS VISTO CÓMO SE HA PUESTO! ¡ESTABA REALMENTE CABREADA!
¡HA DICHO QUE VA A DAR EJEMPLO CON TED! ¡AYAYAY, CUANDO UNO CABREA A UNA DE ESAS MUJERES LATINAS, ESTALLAN COMO VOLCANES...!
OBERÓN, ESTOY SEGURO DE...
MANTENTE AL MARGEN.
CARIÑO, NO PODEMOS...
LO SÉ... PERO PENSÉ QUE DEBÍA AIREAR MIS OBJECIONES PARA QUE QUEDASE CONSTANCIA DE LAS MISMAS.
AY. ESPERO QUE ESTO NO PONGA EN PELIGRO NUESTRO COMPROMISO MATRIMONIAL.
¿¡ESTÁIS COMPROMETIDOS!?

OBERÓN... ERES UN VIEJO ZORRO...
AHÓRRATE LAS FELICITACIONES... DESPUÉS DE ESTE FOLLÓN, PUEDE QUE BEA ME DÉ LA PATADA.
YO NO ME PREOCUPARÍA POR ESO. DE TODOS MODOS, EN CUANTO HAYA SACADO A TED DE PRISIÓN...
"¿SACAR DE PRISIÓN?" CREÍA QUE HABÍAS DICHO QUE IBAS A CONSEGUIR QUE BEA Y ÉL HABLASEN...
¡CIERTO! ¡Y HABLARÁN EN CUANTO LO SAQUE DE AHÍ!
SCOTT... NO PUEDES SACARLE DE LA CÁRCEL ASÍ COMO ASÍ. POR SI NO LO SABES, ¡ESO ES UN DELITO!
¡PERO YO SOY UN "ESPECIALISTA EN FUGAS", CARIÑO! ¿DE QUÉ SIRVE TENER A UN AMIGO EN PRISIÓN DE FORMA INJUSTA SI UNO NO PUEDE SACARLE DE ALLÍ DE FORMA MILAGROSA?
¡NO LE VAS A SACAR DE LA CÁRCEL!
PERO...
¡NO VAS A ECHAR POR TIERRA TODO AQUELLO POR LO QUE HEMOS TRABAJADO TAN DURO!
PERO...
¡¡NO VUELVAS A DECIR "PERO"!!
ENTONCES, ¿QUÉ SUGIERES QUE HAGAMOS?
HABLA CON BEA... CONSIGUE QUE RETIRE LOS CARGOS. ESTOY SEGURA DE QUE...
¿Y SI LE SACO, LE LLEVO ANTE BEA, Y LO VUELVO A METER EN PRISIÓN SIN QUE NADIE SE DÉ CUENTA?
ESO SÍ QUE SERÍA UNA SUPERFUGA, ¿VERDAD? Y NADIE TENDRÁ QUE PAGAR LAS...
38
YO HABLARÉ CON BEA... ¡TÚ QUÉDATE AQUÍ Y SIGUE ENSAYANDO! ¡TENEMOS UN SHOW QUE MONTAR! ¡FACTURAS QUE PAGAR!
PERO...
¡¡YA LO HAS VUELTO A DECIR!!
LO SIENTO.
SLAM
AHÍ TIENES A UNA MUJER QUE NO SE HA ABLANDADO CON LA EDAD.
TIENE RAZÓN, ¿SABES?
SÍ. PERO HABRÍA SIDO DIVERTIDO HABER PREPARADO UNA GRAN "FUGA" POR LOS VIEJOS TIEMPOS MÁS QUE NADA.
¡CUÁNTA RAZÓN TIENES!
SÍ, SEGURO QUE HABRÍA SIDO DIVERTIDO...
¡CORTA EL ROLLO!
LO SIENTO.

¡...NO ME PUEDO CREER QUE ESTÉ DELANTE DE ESTE JOVEN COLEGA!
OH, PUES SÍ. BOOSTER... ESTE ES EL ÚLTIMO MIEMBRO QUE SE HA INCORPORADO A LA LIGA... EL GENERAL GLORIA.
EL HIJO FAVORITO DE LA DAMA LIBERTAD, ¿NO?
ASÍ ES.
BEETLE ME LO HA CONTADO TODO SOBRE TI.
ÉL TAMBIÉN ME LO HA CONTADO TODO SOBRE TI. VOSOTROS DOS SOIS UNOS BROMISTAS SIN REMEDIO, ¿EH? BUENO, YO SIEMPRE DIGO QUE "QUÉ HORRIBLE SERÍA LA VIDA SIN UN POCO DE DIVERSIÓN".
RECUERDO QUE UNA VEZ QUE ESTABA EN HYDE PARK HABLANDO CON NUESTRO QUERIDO PRESIDENTE, FRANKLIN DELANO ROOSEVELT, LE DIJE "CAPITÁN", YO SIEMPRE LE LLAMABA "CAPITÁN", "CAPITÁN... QUÉ HORRIBLE SERÍA LA VIDA SIN UN POCO DE DIVERSIÓN".
YA, YA.
¡EL GENERAL GLORIA! ¡UN HÉROE CUYA CARRERA SE HA EXTENDIDO DURANTE DÉCADAS! UN HOMBRE TAN BUENO Y DECENTE NO PUDO HABERSE CONVERTIDO EN EL MONARCA...
¡PERO HE DE ASEGURARME!
RECUERDO QUE CUANDO PERDIMOS A ROOSEVELT LA NACIÓN PARECÍA ESTAR A PUNTO DE DESINTEGRARSE. ¿CÓMO PODÍAMOS SEGUIR SIN EL HOMBRE QUE HABÍA LLEVADO EL TIMÓN Y NOS HABÍA GUIADO?
PERO SEGUIMOS ADELANTE... AMÉRICA PERSEVERÓ Y TRIUNFÓ, AL IGUAL QUE LA LIGA SEGUIRÁ, INCLUSO SI, DIOS NO LO QUIERA, MAX MUERE.
TE GUSTA SOLTAR DISCURSOS, ¿VERDAD?
ES UN DON NATURAL, SUPONGO.
¡Y MENUDA FUERZA TIENES!
AL IGUAL QUE ESTA NACIÓN.
ESTO... GENERAL. CREO QUE NO NOS HAN PRESENTADO FORMALMENTE.
EL CAPITÁN ÁTOMO. EN LOS ARCHIVOS DE LA LIGA HE LEÍDO COSAS SOBRE TI. ¡ERES UN MILITAR COMO YO!
ME HAN HABLADO MUY BIEN DE TU PAPEL AL FRENTE DE NUESTRAS TROPAS EN EUROPA.
YA, BUENO... GRACIAS, GENERAL. HACE MUCHOS AÑOS QUE SOY UN GRAN ADMIRADOR DE USTED Y...
HAS LEÍDO ESOS CÓMICS ANTIGUOS, ¿EH?
¡CONTACTO!
39

¿...OTRA VEZ? ¿QUIERES EMPEZAR OTRA VEZ?
ESO ES, JOE...
EMERGENCY ENTRANCE
ENTRANCE TO SOUTH LOBBY
DIBUJO DE *TY TEMPLETON* Y *BRUCE PATTERSON*
...O DEBERÍA LLAMARTE... ¿GENERAL GLORIA?
EL GENERAL GLORIA SE RETIRÓ, MAX. AHORA SOLO SOY JOE JONES... UN HOMBRE MUY VIEJO... Y MUY CANSADO.
PERO SOLO CON PRONUNCIAR EL JURAMENTO, VOLVERÁS A SER JOVEN Y FUERTE... ¡SERÁS LA MÁQUINA DE LUCHAR MÁS IMPORTANTE DE AMÉRICA!
ESTA MÁQUINA DE LUCHAR SE HA QUEDADO SIN COMBUSTIBLE.
YA ES HORA DE QUE LA LIGA RENAZCA, JOE. Y CREO QUE EL GENERAL GLORIA PUEDE SER LA PIEDRA ANGULAR SOBRE LA QUE LEVANTAR UNA NUEVA LIGA.
UN SÍMBOLO QUE NO SOLO INSPIRARÁ A LOS DEMÁS MIEMBROS DE LA LIGA... ¡SINO AL MUNDO!
TÚ SÍ QUE SABES VENDER LA MOTO, HIJO... DE ESO NO HAY DUDA.
PERO NO ME LO TRAGO.
JUMBO CROSS WORD
40

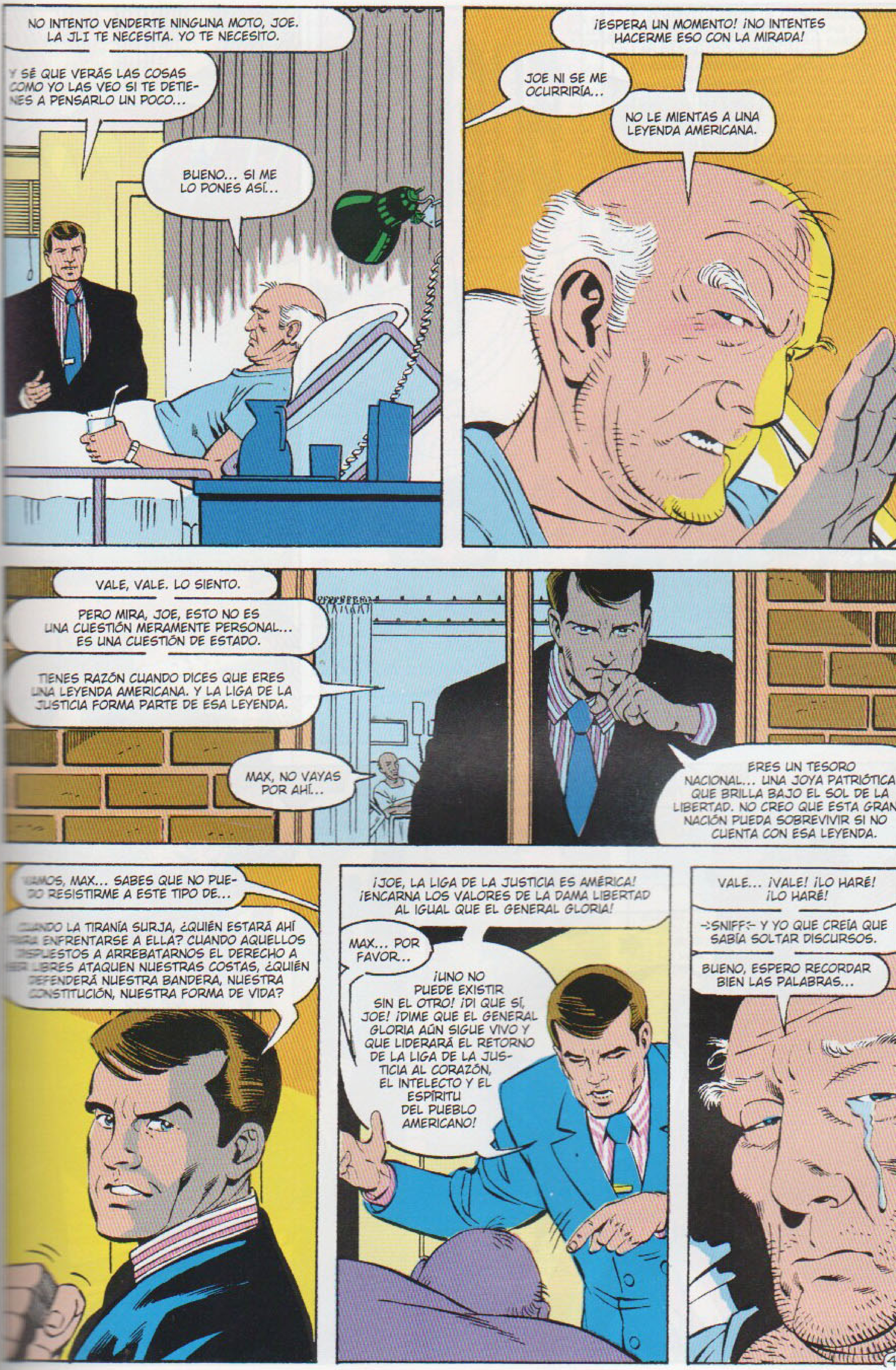
NO INTENTO VENDERTE NINGUNA MOTO, JOE. LA JLI TE NECESITA. YO TE NECESITO.
Y SÉ QUE VERÁS LAS COSAS COMO YO LAS VEO SI TE DETIENES A PENSARLO UN POCO...
BUENO... SI ME LO PONES ASÍ...
¡ESPERA UN MOMENTO! ¡NO INTENTES HACERME ESO CON LA MIRADA!
JOE NI SE ME OCURRIRÍA...
NO LE MIENTAS A UNA LEYENDA AMERICANA.
VALE, VALE. LO SIENTO.
PERO MIRA, JOE, ESTO NO ES UNA CUESTIÓN MERAMENTE PERSONAL... ES UNA CUESTIÓN DE ESTADO.
TIENES RAZÓN CUANDO DICES QUE ERES UNA LEYENDA AMERICANA. Y LA LIGA DE LA JUSTICIA FORMA PARTE DE ESA LEYENDA.
MAX, NO VAYAS POR AHÍ...
ERES UN TESORO NACIONAL... UNA JOYA PATRIÓTICA QUE BRILLA BAJO EL SOL DE LA LIBERTAD. NO CREO QUE ESTA GRAN NACIÓN PUEDA SOBREVIVIR SI NO CUENTA CON ESA LEYENDA.
VAMOS, MAX... SABES QUE NO PUEDO RESISTIRME A ESTE TIPO DE...
CUANDO LA TIRANÍA SURJA, ¿QUIÉN ESTARÁ AHÍ PARA ENFRENTARSE A ELLA? CUANDO AQUELLOS DISPUESTOS A ARREBATARNOS EL DERECHO A SER LIBRES ATAQUEN NUESTRAS COSTAS, ¿QUIÉN DEFENDERÁ NUESTRA BANDERA, NUESTRA CONSTITUCIÓN, NUESTRA FORMA DE VIDA?
¡JOE, LA LIGA DE LA JUSTICIA ES AMÉRICA! ¡ENCARNA LOS VALORES DE LA DAMA LIBERTAD AL IGUAL QUE EL GENERAL GLORIA!
MAX... POR FAVOR...
¡UNO NO PUEDE EXISTIR SIN EL OTRO! ¡DI QUE SÍ, JOE! ¡DIME QUE EL GENERAL GLORIA AÚN SIGUE VIVO Y QUE LIDERARÁ EL RETORNO DE LA LIGA DE LA JUSTICIA AL CORAZÓN, EL INTELECTO Y EL ESPÍRITU DEL PUEBLO AMERICANO!
VALE... ¡VALE! ¡LO HARÉ! ¡LO HARÉ!
-SNIFF- Y YO QUE CREÍA QUE SABÍA SOLTAR DISCURSOS.
BUENO, ESPERO RECORDAR BIEN LAS PALABRAS...

DAMA LIBERTAD, ESCUCHA MI RUEGO... POR LA TIERRA DE LOS VALIENTES Y EL HOGAR DE LOS HOMBRES LIBRES Y...
BUENOS
SKA-DOOM
¡NO PERDAMOS MÁS EL TIEMPO, JEFE! ¡TENEMOS QUE CREAR UNA NUEVA LIGA!
SÍ... CIERTO.
42

...LA LIGA DE LA JUSTICIA... UN NOMBRE QUE HA LLEGADO A SIGNIFICAR MUCHO PARA MUCHA GENTE.
LA LIGA DE LA JUSTICIA BAJO LA GUÍA DE LAS NACIONES UNIDAS SE CONVIRTIÓ EN UN SÍMBOLO, NO SOLO DE UNA NACIÓN NI DE UNA SOLA IDEOLOGÍA, SINO DE ALGO MUCHO MÁS GRANDE.
NUESTRA LIGA SE CONVIRTIÓ EN UN SÍMBOLO DE ESPERANZA. DE LA POSIBILIDAD DE QUE TODAS LAS NACIONES SE UNIERAN EN ARMONÍA. MANTENIENDO CADA UNO SU IDENTIDAD, POR SUPUESTO, YA QUE CADA UNO DE NOSOTROS PROVIENE DE UNA CULTURA DE LA QUE TODOS PODEMOS SENTIRNOS MUY ORGULLOSOS... PERO DEBEMOS APRENDER A INTEGRAR ESAS CULTURAS DE NUEVAS FORMAS.
CUANDO LA GENTE DE CUALQUIER NACIÓN MIRABA HACIA EL CIELO Y VEÍA UNA NAVE DE LA LIGA SOBRE SUS CABEZAS, SABÍAN QUE NO TENÍAN NADA QUE TEMER. NO SE TRATABA DE AMÉRICA O RUSIA O FRANCIA CUMPLIENDO UNA MISIÓN EN LA QUE DEFENDÍAN SUS INTERESES NACIONALES... SINO QUE SE TRATABA DE FUERZAS DE PAZ QUE LES REPRESENTABAN A ELLOS... QUE BUSCABAN PROTEGER EL BIENESTAR DE TODOS LOS HOMBRES DE BUENA VOLUNTAD EN TODAS LAS PARTES DEL MUNDO.
¡POR TODO ESTO, AMIGOS MÍOS, OS DIGO QUE HA LLEGADO LA HORA DE QUE LA LIGA DE LA JUSTICIA RENAZCA! ¡HA LLEGADO LA HORA DE QUE ESE GRAN SÍMBOLO DE LA ESPERANZA A NIVEL INTERNACIONAL RESURJA!
ESTAMOS DISPUESTOS A EMPRENDER LA GUERRA POR LA PAZ Y LA HERMANDAD... DISPUESTOS A SACRIFICAR NUESTRAS VIDAS, PARA QUE TODOS LOS PUEBLOS DEL MUNDO PUEDAN UNIRSE EN PAZ Y ARMONÍA.
Y PARA GUIARNOS EN ESTA LUCHA, HE ELEGIDO AL HÉROE MÁS REVERENCIADO QUIZÁ DE LA HISTORIA MODERNA...
¡...EL GENERAL GLORIA!
HOLA, CHICOS.
¡DADNOS VUESTRA APROBACIÓN, AMIGOS MÍOS! ¡DADNOS EL VISTO BUENO!
HURRAY!! BRAVO
CLAP CLAP CLAP
CHEEEERR
BUENO, ¿QUIÉN LO IBA A DECIR? ¡SE LO HAN TRAGADO!

...TE LO JURO, MAX... ¡SI ROOSEVELT HUBIERA PODIDO ESCUCHARTE, SE HABRÍA LEVANTADO DE SU SILLA DE RUEDAS!
HUM... GRACIAS, GENERAL. CREO...
EN ESA ASAMBLEA GENERAL TODO EL MUNDO ESTUVO A PUNTO DE ECHAR UNA LAGRIMILLA. TENGO QUE ADMITIRLO... INCLUSO YO LLORÉ UN POCO.
Y YO QUE CREÍA QUE FRANK CAPRA ERA EL ÚNICO HOMBRE QUE PODÍA HACERME LLORAR.
LO MÁS IMPORTANTE ES QUE VOLVEMOS A ESTAR EN MARCHA.
¡SÍ, SEÑOR!
¿CÓMO SE HAN TOMADO LOS DEMÁS TUS PEQUEÑOS... CAMBIOS EN LAS NORMAS DE VESTIMENTA EN LA LIGA?
NO HA HABIDO UNA SOLA QUEJA, JEFE.
¿NI UNA?
BUENO, AL PRINCIPIO HUBO ALGUNA... PERO ENTONCES LES CONTÉ LO DEL AUMENTO DE SUELDO, Y CERRARON LA BOCA ENSEGUIDA.
¿"AUMENTO DE SUELDO"?
ASÍ SE HACEN LAS COSAS EN AMÉRICA, ¿NO?
ASÍ ES, GENERAL. ASÍ ES.
BUENO, VOY A DIRIGIRME A LAS TROPAS. ¡DESÉAME SUERTE!
ESTO ES LA LIGA DE LA JUSTICIA, GENERAL... LA SUERTE SIEMPRE NOS HA HECHO FALTA. PERO, A PESAR DE QUE NO NOS SOBRE, TODA LA QUE TENGAMOS QUÉDATELA...
HUM. GRACIAS, CREO.
BUENO...
¡...ALLÁ VAMOS OTRA VEZ!
DAILY PLANET

DAMAS Y CABALLEROS... ¡BIENVENIDOS A LA NUEVA LIGA DE LA JUSTICIA INTERNACIONAL!
HE DE DECIR QUE ESTOY PARTICULARMENTE ORGULLOSO DEL GRUPO DE GENTE QUE NOS HEMOS REUNIDO AQUÍ... ESTE VIEJO CORAZÓN YA CANSADO SE SIENTE RECONFORTADO AL VEROS A TODOS Y SABE QUE, DENTRO DE POCO, ESTAREMOS LUCHANDO CODO CON CODO CONTRA LOS OPRESORES QUE PULULAN A LO LARGO Y ANCHO DEL MUNDO
YA, YA... CLARO... SERÁ MEJOR QUE SE COMA SU TARTA ANTES DE QUE SE LE ENFRÍE, GENERAL.
GENERAL, TODOS ESTAMOS MUY CONTENTOS DE PERTENECER A LA NUEVA LIGA, ¿PERO NO CREE QUE ESTOS CORTES DE PELO A LO TAZÓN ES LLEVAR LAS COSAS DEMASIADO LEJOS?
¿A LO TAZÓN? ¡PERO SI YO CREÍA QUE ERA UN CORTE A LO GUY GARDNER!
MACRAMÉ MADE EASY
NO SEAS TAN CREÍDO, GUY.

...Y CUANDO LA SEÑORA ROOSEVELT ME DIJO "GENERAL GLORIA, CREO QUE NO ME HABÍA REÍDO ASÍ DESDE HACÍA AÑOS...".
AH... SÍ. QUÉ INTERESANTE.
OYE, JOVEN, ¿TÚ PROVIENES DEL FUTURO?
SÍ.
¿CÓMO LE VA A NUESTRA NACIÓN DENTRO DE UNOS CIENTOS DE AÑOS? ESPERO QUE LAS BARRAS Y ESTRELLAS AÚN ONDEEN CON FUERZA.
BUENO... AÚN REPONEN "BONANZA"...
¡QUÉ BIEN!
NINGUNO DE ELLOS SE CONVIRTIÓ EN EL MONARCA, LO QUE SUPONE TODO UN ALIVIO. SUPONGO QUE ESO SIGNIFICA QUE MI TRABAJO AQUÍ HA CONCLUIDO. AUNQUE OJALÁ PUDIERA QUEDARME, FORMAR PARTE DE LA LIGA SERÍA...
NO... TENGO UNA MISIÓN QUE CUMPLIR. UN MUNDO QUE SALVAR. TENGO QUE ASEGURARME DE QUE ESE FUTURO EN EL QUE TANTAS ESPERANZAS TIENE PUESTAS EL GENERAL GLORIA SE HAGA REALIDAD...
LES DEJARÉ CON SU PENA Y...
¿SU PENA?
DIOS MÍO... NI SIQUIERA SE ME HABÍA OCURRIDO: ¿Y SI EL MONARCA ES MAXWELL LORD?
ES BASTANTE IMPROBABLE... PERO NO PUEDO CORRER EL RIESGO...
VOY AL HOSPITAL... A VER SI PUEDO ENTRAR Y VER A MAX...
NO TE DEJARÁN.
TENGO LA SENSACIÓN DE QUE, TAL VEZ, SEA CAPAZ DE ENTRAR...
46
ADIÓS A TODOS... HA SIDO TODO UN HONOR.
¿EL QUÉ?
PARECÍA UN POCO... RARO, ¿NO?
ES POR LO DE MAX. TODOS ESTAMOS UN POCO ALTERADOS.
UN VERDADERO HONOR.

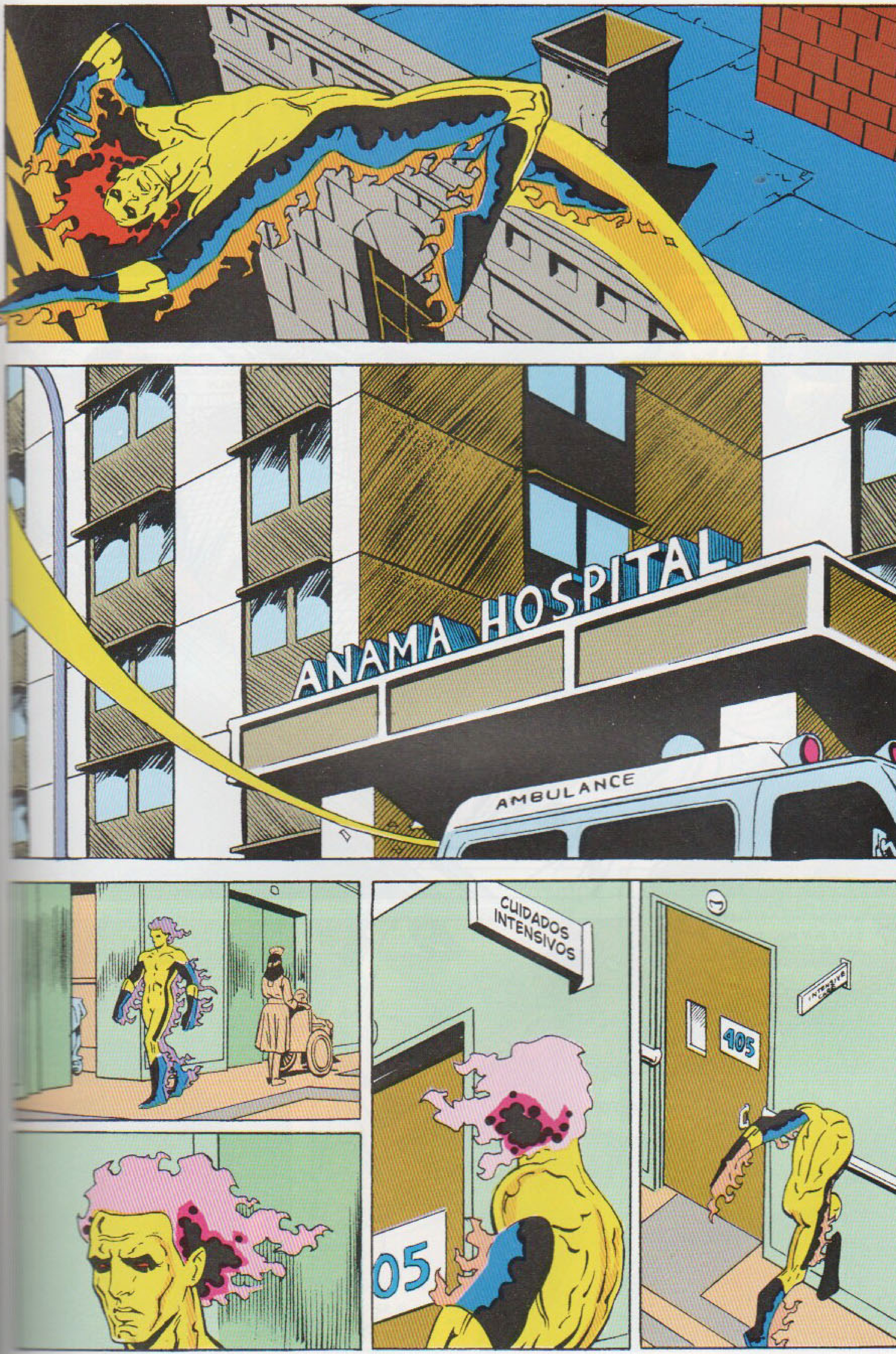
ANAMA HOSPITAL
AMBULANCE
CUIDADOS INTENSIVOS
405
05

ESTÁ MUY MAL. PUEDE QUE NI SIQUIERA TENGA UN FUTURO.
COMPROBÉMOSLO.
¡CONTACTO!
48

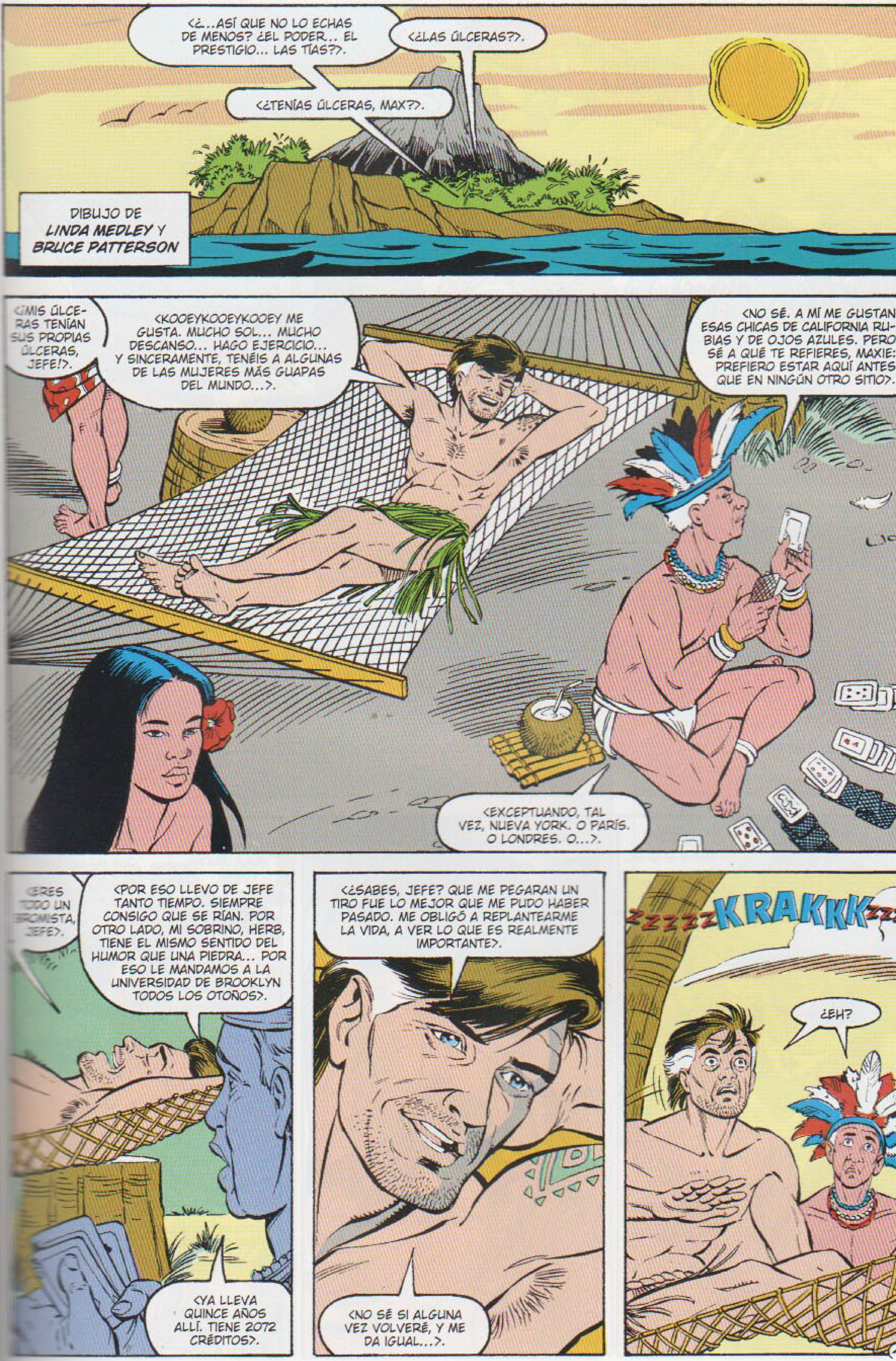

<¿...ASÍ QUE NO LO ECHAS DE MENOS? ¿EL PODER... EL PRESTIGIO... LAS TÍAS?>.
<¿LAS ÚLCERAS?>.
<¿TENÍAS ÚLCERAS, MAX?>.
DIBUJO DE LINDA MEDLEY Y BRUCE PATTERSON
<¡MIS ÚLCERAS TENÍAN SUS PROPIAS ÚLCERAS, JEFE!>.
<KOOEYKOOEYKOOEY ME GUSTA. MUCHO SOL... MUCHO DESCANSO... HAGO EJERCICIO... Y SINCERAMENTE, TENÉIS A ALGUNAS DE LAS MUJERES MÁS GUAPAS DEL MUNDO...>.
<NO SÉ. A MÍ ME GUSTAN ESAS CHICAS DE CALIFORNIA RUBIAS Y DE OJOS AZULES. PERO SÉ A QUÉ TE REFIERES, MAXIE: PREFIERO ESTAR AQUÍ ANTES QUE EN NINGÚN OTRO SITIO>.
<EXCEPTUANDO, TAL VEZ, NUEVA YORK. O PARÍS. O LONDRES. O...>.
<ERES TODO UN BROMISTA, JEFE>.
<POR ESO LLEVO DE JEFE TANTO TIEMPO. SIEMPRE CONSIGO QUE SE RÍAN. POR OTRO LADO, MI SOBRINO, HERB, TIENE EL MISMO SENTIDO DEL HUMOR QUE UNA PIEDRA... POR ESO LE MANDAMOS A LA UNIVERSIDAD DE BROOKLYN TODOS LOS OTOÑOS>.
<YA LLEVA QUINCE AÑOS ALLÍ. TIENE 2072 CRÉDITOS>.
<¿SABES, JEFE? QUE ME PEGARAN UN TIRO FUE LO MEJOR QUE ME PUDO HABER PASADO. ME OBLIGÓ A REPLANTEARME LA VIDA, A VER LO QUE ES REALMENTE IMPORTANTE>.
<NO SÉ SI ALGUNA VEZ VOLVERÉ, Y ME DA IGUAL...>.
ZZZZZKRAKKK
¿EH?

KRA KA BOOM
KLUNNG
¡¿¿?!?!
<¿ESPERABAS A ALGUIEN PARA CENAR?>.
<DEJA QUE MIRE MI AGENDA...>.
...M-MAX... SOY YO... B-B-B-B-B-B-B...
...BOOSTER...
<ADIÓS AL PARAÍSO. HOLA, ÚLCERAS>.
<YA SABES, HACE DOSCIENTOS AÑOS QUE NO HACEMOS SACRIFICIOS HUMANOS POR AQUÍ... PERO, SI QUISIERAS...>.
<PRIMERO DÉJAME VER QUÉ QUIERE>.

...HA SIDO LA ÚNICA UNIDAD TEMPORAL QUE HE PODIDO ROBAR. ESTABA EN PRUEBAS, PERO TENÍA QUE INTENTARLO. LA VIDA DE TED DEPENDÍA DE ELLO.
HABLA EN INGLÉS, MAX... ¡NO ENTIENDO EL KOOEYKOOEYKOOEYIANO!
<REALMENTE ADMIRABLE, BOOSTER>.
EN REALIDAD, KOOEYKOOEYKOOEYÉS. PERO NO DISCUTIREMOS POR NIMIEDADES.
ASÍ QUE LO QUE QUIERES ES QUE UTILICE MI INFLUENCIA PARA... DIGAMOS... CANALIZAR LA IRA DE FUEGO DE UNA MANERA MÁS POSITIVA, ¿NO?
¿PARA QUE RETIRE LOS CARGOS CONTRA TED?
SÉ QUE AHORA ERES UN HOMBRE DIFERENTE, MAX. SÉ QUE NO QUIERES VOLVER A ESE TIPO DE VIDA. PERO SOLO TE PIDO HACER ESTO...
SI FUERA UNA PERSONA TAN DISTINTA... ¿CÓMO ES QUE TE LLEVÓ SOLO CUATRO MINUTOS CONVENCERME DE QUE TE ACOMPAÑARA?
TAL VEZ ESTABA MÁS DESESPERADO POR VOLVER A MI ANTIGUA VIDA DE LO QUE...
¡LAS MINIFALDAS HAN VUELTO A PONERSE DE MODA!
¡TRANQUILO, CHUCHO!
LO SIENTO. PERO LA MODA EN EL LUGAR DE DONDE VENGO ES TAAAAN ABURRIDA.
NO CREO QUE BEA NOS PLANTEE MUCHOS PROBLEMAS... NO CREO QUE HAGA FALTA RECURRIR A MI PODER DE "PERSUASIÓN". EL PROBLEMA RADICA EN QUE LOS MIEMBROS DE LA LIGA A PESAR DE TODOS VUESTROS LOGROS, SEGUÍS SIENDO UNOS CRÍOS EN MUCHOS SENTIDOS...
¡¡¡YO NO!!!
...NECESITÁIS UN LÍDER...
Y, OS GUSTE O NO, PARECE SER QUE YO SOY EL ÚNICO QUE ESTÁ CAPACITADO.
SAYONARA, KOOEYKOOEYKOOEY...
FUE BONITO MIENTRAS DURÓ.
51

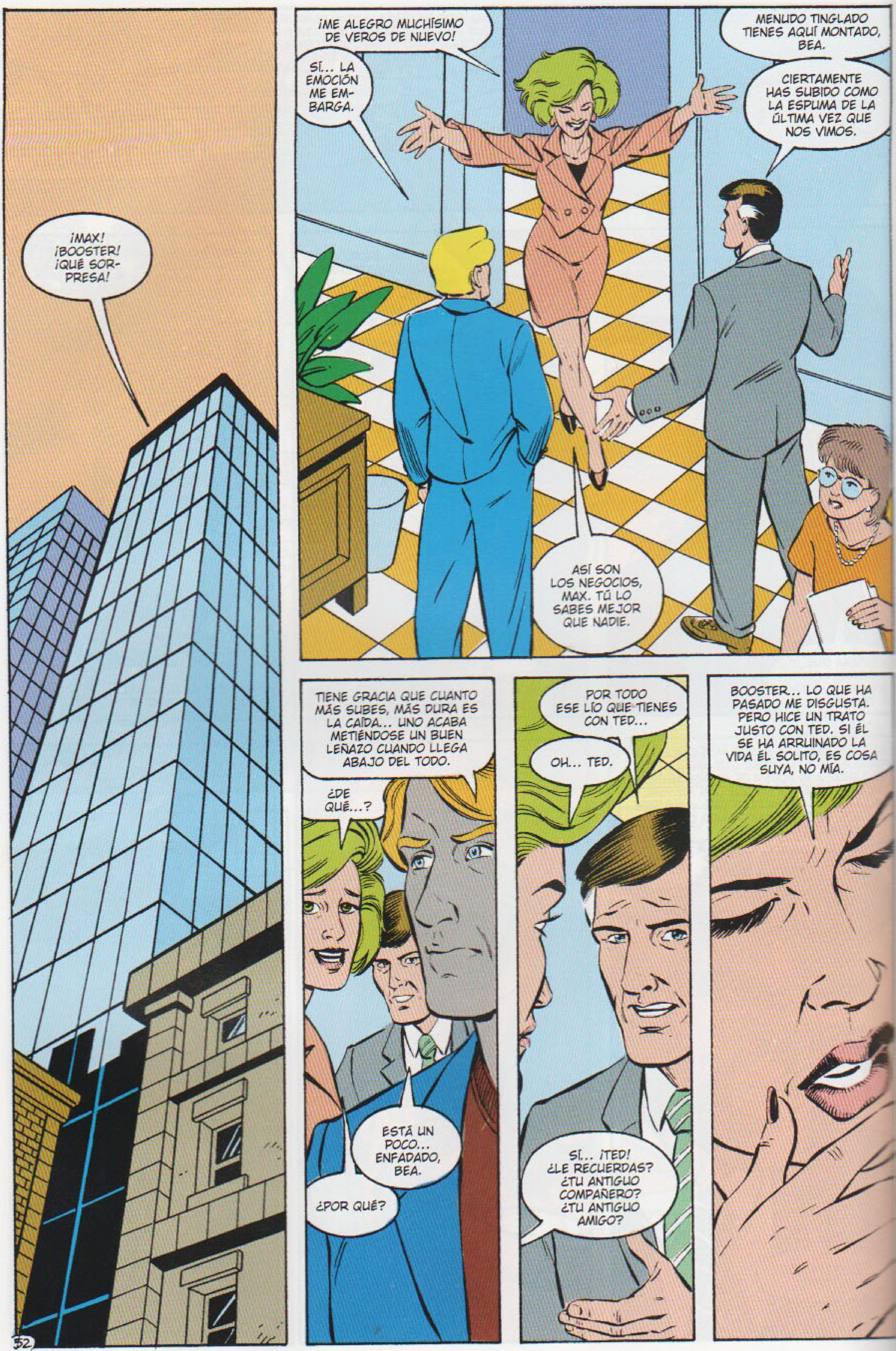
¡MAX! ¡BOOSTER! ¡QUÉ SORPRESA!
¡ME ALEGRO MUCHÍSIMO DE VEROS DE NUEVO!
SÍ... LA EMOCIÓN ME EMBARGA.
MENUDO TINGLADO TIENES AQUÍ MONTADO, BEA.
CIERTAMENTE HAS SUBIDO COMO LA ESPUMA DE LA ÚLTIMA VEZ QUE NOS VIMOS.
ASÍ SON LOS NEGOCIOS, MAX. TÚ LO SABES MEJOR QUE NADIE.
TIENE GRACIA QUE CUANTO MÁS SUBES, MÁS DURA ES LA CAÍDA... UNO ACABA METIÉNDOSE UN BUEN LEÑAZO CUANDO LLEGA ABAJO DEL TODO.
¿DE QUÉ...?
ESTÁ UN POCO... ENFADADO, BEA.
¿POR QUÉ?
POR TODO ESE LÍO QUE TIENES CON TED...
OH... TED.
SÍ... ¡TED! ¿LE RECUERDAS? ¿TU ANTIGUO COMPAÑERO? ¿TU ANTIGUO AMIGO?
BOOSTER... LO QUE HA PASADO ME DISGUSTA. PERO HICE UN TRATO JUSTO CON TED. SI ÉL SE HA ARRUINADO LA VIDA ÉL SOLITO, ES COSA SUYA, NO MÍA.
52

¡¡HAS LOGRADO QUE ACABE EN PRISIÓN!!
DISCUTAMOS ESTO EN MI DESPACHO, ¿VALE?
¿MAX...?
TRANQUILO, NO HARÁ FALTA QUE UTILICE MI "PODER DE PERSUASIÓN". ATENDERÁ A RAZONES...
ESCUCHA, BEA... DEBES TENER UN POCO DE COMPASIÓN CON ÉL. TED ESTÁ PASANDO UNA MALA RACHA...
¡INTENTÓ MATARME!
¡SI REALMENTE HUBIERA QUERIDO MATARTE, LO HABRÍA HECHO!
B DACOSTA
BOOSTER, DEJA QUE ME OCUPE YO DE ESTO...
BEA, SI RETIRAS LOS CARGOS, ESTOY SEGURO DE QUE PODREMOS...
NO PUEDE SER, MAX, ESTO NO ES SOLO COSA MÍA. TENGO UNA JUNTA DIRECTIVA ANTE LA QUE DEBO RESPONDER.
¿NO VAS A RETIRAR LOS CARGOS?
ME TEMO QUE...
B DACOSTA
...LO HARÉ. LO HARÉ. SIN DUDA ALGUNA.
MAX... ¿ESTÁS SANGRANDO POR LA NARIZ?
EH... NO, BOOSTER...
B DACOSTA
OH, MAX... ESTA EMPRESA ES TAN GRANDE. A VECES ME DA TANTOS QUEBRADEROS DE CABEZA...
¿TÚ CÓMO CONSEGUÍAS TIRAR HACIA DELANTE EN AQUELLOS TIEMPOS?
NO HACE TANTO DE "AQUELLOS TIEMPOS", BEA...
B DACOSTA
...ADEMÁS, PUEDE QUE HAYAN VUELTO...
MAX... ¡ESTÁS SANGRANDO!
OH, MIRA, CIELO... BEA LE HA DADO LA PARTICIPACIÓN MAYORITARIA EN LA EMPRESA A MAX...
QUÉ BIEN, CIELO...
DADDY
BUSINESS
53

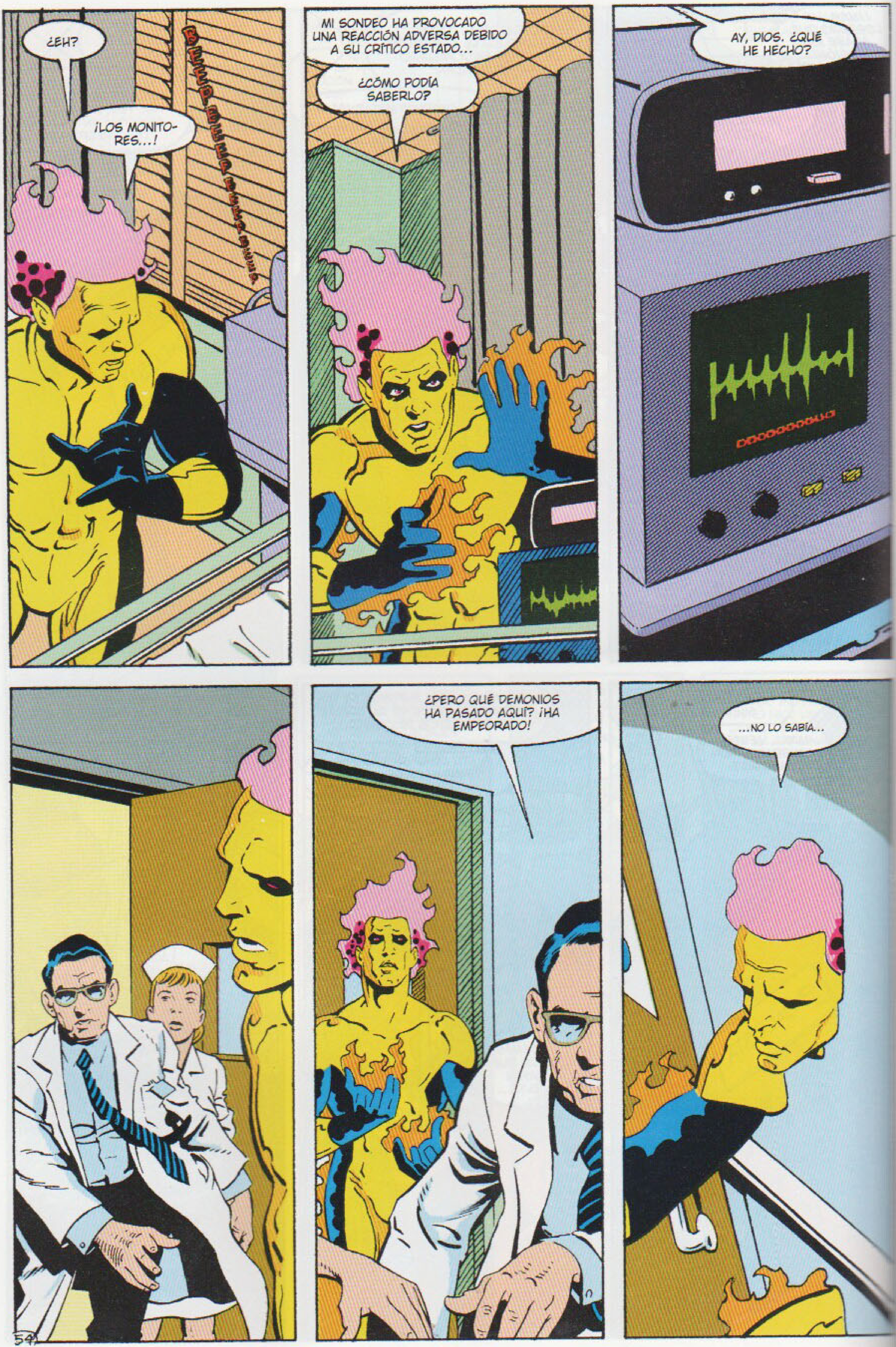
¿EH?
¡LOS MONITO-RES...!
BEEP BEEP BEEP
MI SONDEO HA PROVOCADO UNA REACCIÓN ADVERSA DEBIDO A SU CRÍTICO ESTADO...
¿CÓMO PODÍA SABERLO?
AY, DIOS. ¿QUÉ HE HECHO?
¿PERO QUÉ DEMONIOS HA PASADO AQUÍ? ¡HA EMPEORADO!
...NO LO SABÍA...

DAILY PLANET

JUNE 1, 1991 — A GREAT METROPOLITAN NEWSPAPER — 25 CENTS

¡MAX LORD A LAS PUERTAS DE LA MUERTE!

"SU ESTADO EMPEORA", DICEN LOS MÉDICOS

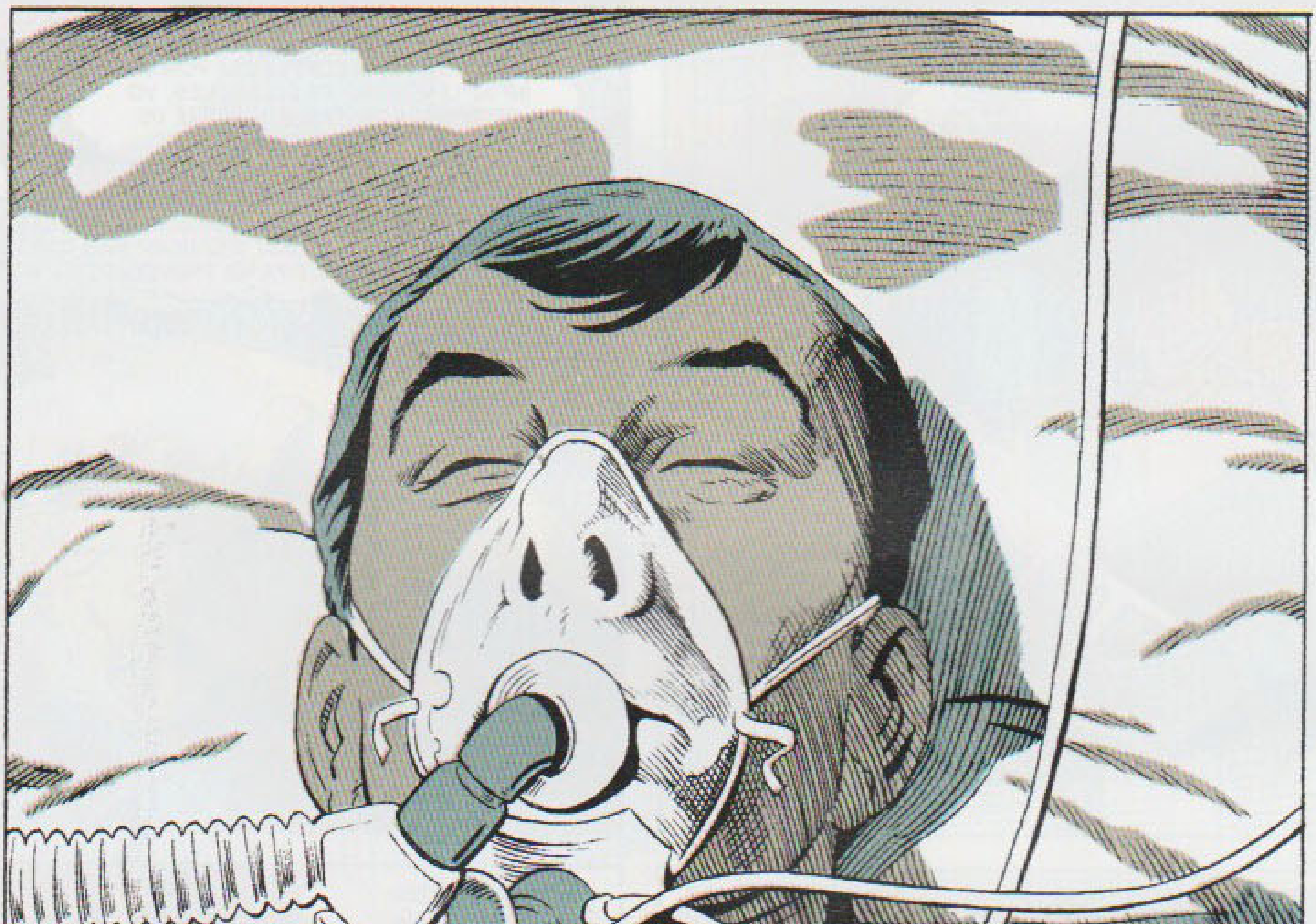

ARTÍCULO EN LA PÁGINA 2

...AL MENOS AÚN SIGUE VIVO. SI HUBIERA SABIDO QUE SU CUERPO REACCIONARÍA ASÍ, NI SIQUIERA HABRÍA INTENTADO...
O TAL VEZ SÍ LO HABRÍA HECHO. ¿QUÉ ES MÁS IMPORTANTE LA VIDA UN HOMBRE O EL FUTURO DE ESTE PLANETA?
NO SÉ SI TENGO LA RESPUESTA A ESA PREGUNTA...
ESPERO QUE LE GUSTE EL PERIÓDICO...
¿EH? AH, SÍ. ES MUY INTERE...
¡ESTO NO ES UNA BIBLIOTECA, CAPULLO!
¿QUÉ? OH. YA VEO...
SIENTO HABERLE MOLESTADO.
POIT
¿EH?
TODA VIDA ESTÁ COMPUESTA POR UN INFINITO NÚMERO DE DECISIONES. YO HE TOMADA TANTAS... Y HABRÉ DE TOMAR MUCHAS MÁS.
¿CÓMO PUEDO SABER SI ESTOY HACIENDO LO CORRECTO? ¿CÓMO PUEDO SABER QUE NO VOY A CAUSAR MÁS DAÑO QUE EL QUE YA HA PROVOCADO EL MONARCA?
NO PUEDO.
SOLO PUEDO HACER LO QUE CREO QUE ES MEJOR... Y REZAR PARA QUE CON ESO BASTE.
MONARCA... QUIENQUIERA QUE SEAS... TE ENCONTRARÉ... Y TE DETENDRÉ...
Y QUE DIOS SE APIADE DE NOSOTROS.

ARMAGEDDON 2001
DC
ANNUAL 1991
JUSTICE LEAGUE EUROPE
2
1991
UK 80p
APPROVED BY THE COMICS CODE AUTHORITY
JUSTICE LEAGUE Europe
GUEST-STARRING:
ANTHRO!
BAT LASH!
THE DEMON!
COSMIC BOY!
SATURN GIRL!
LIGHTNING LAD!
HEX!
GENERAL GLORY!
and RALPH DIBNY, as the WORLD'S GREATEST DETECTIVE!
IS THIS THE LEAGUE of FUTURE PAST?
A 2001

ASIADO TIEMPO — UNA PRODUCCIÓN DE **GIFFEN, JONES, CARR, ELLIOTT, HEISLER, D´ANGELO, DOOLEY, HELFER** (CON AYUDA DE MUCHOS OTROS AMIGOS DIBUJANTES)

Nota al lector: Debido a la falta de materiales de reproducción, la editorial ha optado por escanear esta historia antesque omitirla para preservar la continuidad del relato.

SU ESTADO SE HA ESTABILIZADO. ESTUVO MUY DELICADO DURANTE BASTANTE TIEMPO.
TODO EL MUNDO SIENTE SU AUSENCIA... AUNQUE NO LO ADMITAN.
NUNCA HABÍAMOS TENIDO UNA REUNIÓN TAN POCO ANIMADA COMO ESTA.
VENGA, QUE ME HAN COMENTADO QUE ESOS BARQUEROS DEL VOLGA...
NO HACE FALTA QUE LO DIGAS.
YA ES HORA DE REORGANIZARNOS.
EN LA MEDIDA QUE SEA POSIBLE SIN MAX.
BUENO, SEGUIREMOS HABLANDO SOBRE ESTO MÁS TARDE, ¿VALE?
¡ÁNIMO, MUCHACHOS!
NOS VEMOS.
ESPERO QUE NO SEA MUY PRONTO.
ESTO... ¿CATH? ¿PUEDES ESPERAR UN MOMENTO?
¿QUÉ OCURRE, CAPI?
LO HE ESTADO PENSANDO... NO VOY A VOLVER CON VOSOTROS.
¿QUÉ?
HAN PASADO TANTAS COSAS QUE... NECESITO TIEMPO PARA REFLEXIONAR.

PERO... ¡PERO AHORA TE NECESITAMOS MÁS QUE NUNCA!
¡PUES SÍ!
LO SÉ. LO SIENTO. ES QUE... TENGO QUE ESTAR SOLO CIERTO TIEMPO. ACLARAR LAS IDEAS.
POR SUPUESTO, PROCURAREMOS... ENTENDERLO...
¡HABLA POR TI! ¿QUÉ BUSCA DEJÁNDONOS TIRADOS JUSTO CUANDO...?
¡KARA! ¡POR FAVOR! CAPI, ¿VOLVERÁS?
CLARO QUE VOLVERÉ, CATH... CON EL TIEMPO.
¿PERO CUÁNDO? Y... ¿EN QUÉ CONDICIONES?
NO... NO LO SÉ.
¿SUPONGO QUE ESTO SIGNIFICA QUE ESE IDIOTA DE BLUE JAY ESTÁ AL MANDO OTRA VEZ?
KARA, Y YO QUE CREÍA QUE TE HABÍA MEJORADO EL CARÁCTER ESTAS ÚLTIMAS SEMANAS.
3

LA EMBAJADA DE LONDRES DE LA LIGA DE LA JUSTICIA DE EUROPA...
OH, VAMOS. YA VOLVERÁ SUPLICANDO. LOS CABEZAS CUADRADAS COMO ÉL SON ASÍ.
ENTONCES, ¿POR QUÉ NOS ABANDONA? ~BUF~
NECESITO UNA CERVEZA. ¿ALGUIEN MÁS QUIERE UNA CERVEZA SIN ALCOHOL?
¡CATHERINE! ¡GRACIAS A DIOS, HAS VUELTO!
¿QUÉ PASA, SUE?
OS ESTABAN ESPERANDO A TODOS. ESTABAN A PUNTO DE IRSE A LA EMBAJADA DE NUEVA YORK.
¿QUIÉNES SON...?
¡ELLOS!
¡BUENAS TARDES! ¿O... ES BUENOS DÍAS? TANTO DAR VUELTAS POR EL MUNDO ME DESCOLOCA UN POCO...
¿QUÉ OCURRE, SUPERMAN? ¿ALGO VA MAL?
ESO DEPENDE DE... LO QUE WAVERIDER DESCUBRA.

VIENE DEL FUTURO, HA VENIDO A NUESTRA ÉPOCA PARA SALVAR LA SUYA.
POR LO VISTO, YO MISMO YA HABÍA TENIDO VARIOS ENCUENTROS CON ÉL...
DESPUÉS DE NUESTRO ÚLTIMO CONTACTO, SE ME PRESENTÓ EN PERSONA Y ME PIDIÓ AYUDA.
NO SÉ POR QUÉ. PERO PERCIBO QUE DICE LA VERDAD.
CUÉNTALES POR QUÉ ESTÁS AQUÍ, WAVERIDER.
UN HÉROE DE ESTA ÉPOCA ESTÁ A PUNTO DE VOLVERSE EN VUESTRA CONTRA... DE VOLVERSE MALVADO. NO SÉ QUIÉN ES, Y HE DE IDENTIFICARLO.
AL TOCAROS, PODRÉ VER VUESTRO FUTURO DENTRO DE DIEZ AÑOS. CON ELLOS ESPERO ENCONTRAR LA RESPUESTA QUE BUSCO.
¿EL FUTUGO? NO CGEO QUE QUIEGA SABEG MI FUTUGO.
YO SEGURO QUE NO.
NO TEMÁIS. SOLO YO VERÉ VUESTRO FUTURO, Y NI SIQUIERA OS LO CONTARÉ A VOSOTROS.
¡VALE, PERO SI HE DE COMPRAR UN BILLETE DE LOTERÍA, DÍMELO!
MIENTRAS ESTÉIS OCUPADOS CON ESTO, YO ME ENCARGARÉ DE LAS EMERGENCIAS QUE SURJAN.
AKH
¿Y POR QUÉ NO CONOZCO A ESTE TIPO?
5

NO HAY NADA EN LOS ARCHIVOS ACERCA DE ÉL, SEÑOR BIGGER. FÍSICAMENTE TIENE UN AIRE A FIRESTORM...
NO SEA ABSURDO. FIRESTORM NUNCA HA MANIFESTADO LAS HABILIDADES QUE ESTE SER AFIRMA POSEER.
NO TENEMOS A NADIE FICHADO CON ESE TIPO DE PODERES, SEÑOR.
INDAGUE AÚN MÁS. HE DE SABERLO TODO SOBRE ESTE TIPO.
VER EL FUTURO. POR AMOR DE DIOS.
BUENO, SUPONGO QUE YA QUE ESTOY AL MANDO AQUÍ... YO DEBERÍA SER LA PRIMERA.
COMO DESEES.
CONTACTO.

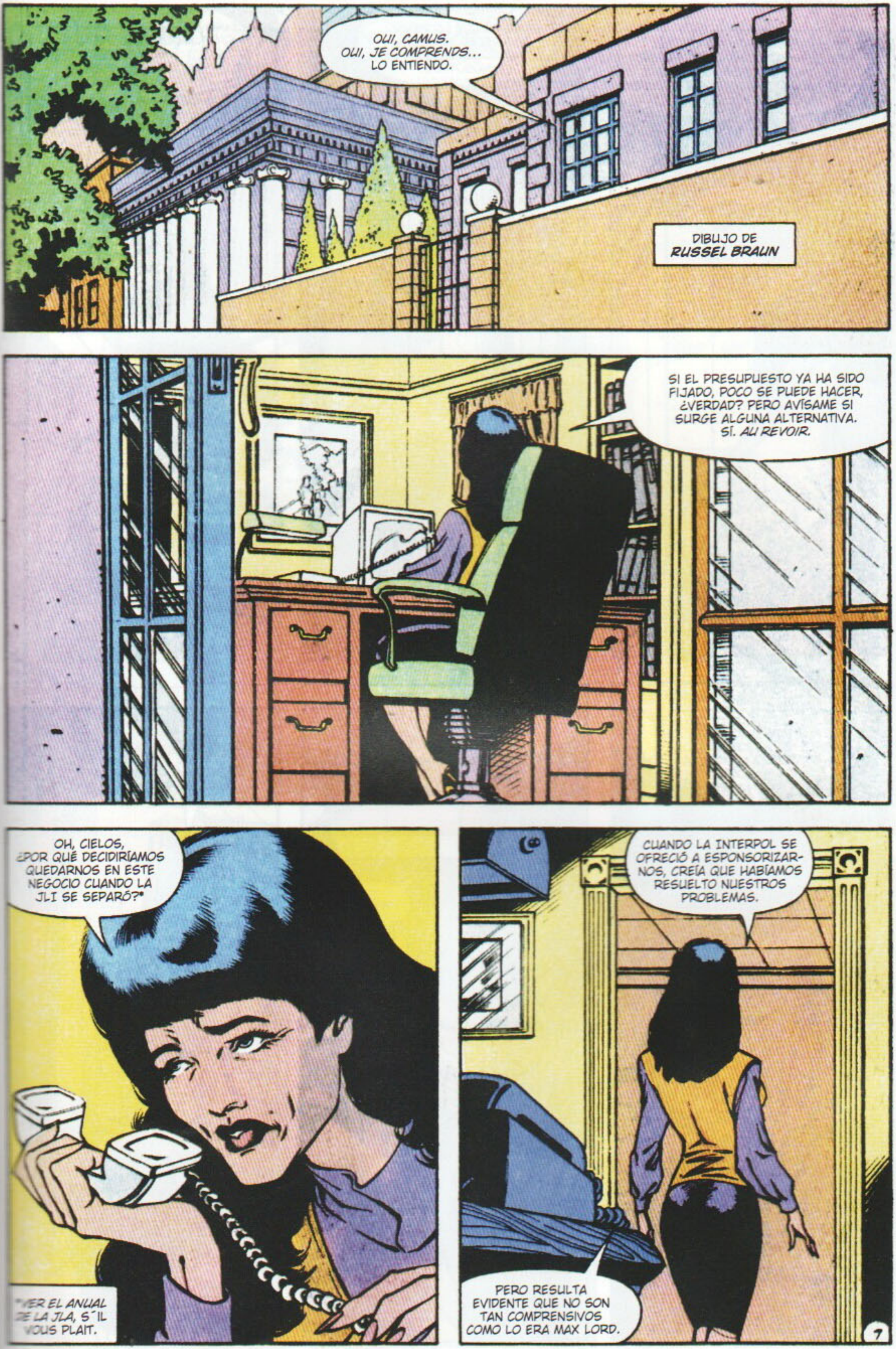

OUI, CAMUS.
OUI, JE COMPRENDS... LO ENTIENDO.
DIBUJO DE RUSSEL BRAUN
SI EL PRESUPUESTO YA HA SIDO FIJADO, POCO SE PUEDE HACER, ¿VERDAD? PERO AVÍSAME SI SURGE ALGUNA ALTERNATIVA. SÍ. AU REVOIR.
OH, CIELOS, ¿POR QUÉ DECIDIRÍAMOS QUEDARNOS EN ESTE NEGOCIO CUANDO LA JLI SE SEPARÓ?*
*VER EL ANUAL DE LA JLA, S'IL VOUS PLAIT.
CUANDO LA INTERPOL SE OFRECIÓ A ESPONSORIZARNOS, CREÍA QUE HABÍAMOS RESUELTO NUESTROS PROBLEMAS.
PERO RESULTA EVIDENTE QUE NO SON TAN COMPRENSIVOS COMO LO ERA MAX LORD.
7

A VECES JURARÍA QUE SE SIENTEN AVERGONZADOS DE NOSOTROS.
AHORA QUE LO PIENSO, A VECES YO MISMA SIENTO VERGÜENZA DE NOSOTROS.
VACÍO, POR SUPUESTO. ¿CÓMO SE LES VA A OCURRIR A ALGUNO DE ELLOS COMPRAR COMIDA? SI SON HÉROES. -HUMF-
KARA INCLUSO SE HA ACABADO SU REFRESCO LIGHT... ¡LO CUAL SIGNIFICA QUE TENGO QUE TRAER OTRAS TRES CAJAS MÁS O LA TENDRÉ QUE AGUANTAR PROTESTANDO TODA LA SEMANA!
-AH- AL FINAL SOY UNA MADRE, NO UNA ADMINISTRADORA.
AH, SUE. LA VERDAD ES QUE ECHO DE MENOS TENERTE POR AQUÍ. PERO TENÍAS DERECHO A INTENTAR CUMPLIR TUS PROPIOS SUEÑOS, SUPONGO...
...AUNQUE ME SIGO PREGUNTANDO SI TÚ Y KILOWOG PODRÉIS TRIUNFAR CON UNA TIENDA QUE VENDE TELEPORTADORES DE DISEÑO.

VALE, VOY A HACER LAS COMPRAS. DECIDME QUÉ QUERÉIS.
¿VAS A LA FRUTERÍA O A LA PESCADERÍA?
¿O TAL VEZ A LA PESCAFRUTERÍA?
TRÁEME UNA DE ESAS DE NACHOS EN LATA QUE HAY AHORA.
Y UNOS CAGACOLES, POG FAVOG.
NATA. NUNCA TRAES LA NATA SUFICIENTE.
ME DA IGUAL LO QUE TRAIGAS, TÚ TRAE MÁS DE LO QUE CREES QUE NOS VA A HACER FALTA.
¡Y NO TE OLVIDES DE LOS REFRESCOS LIGHT!
OH, CLARO. CUALQUIER COSA. LO QUE QUERÁIS. ESTOY A VUESTRAS ÓRDENES.
PERO POR FAVOR, NO OS OFREZCÁIS A AYUDARME. NI SE OS OCURRA. ¡NO INSISTÁIS! PREFIERO HACER LOS RECADOS SOLA.
BUFF
HWUKH GAK.
AL MENOS HA DEJADO DE LLOVER. AL MENOS LONDRES QUIERE COOPERAR.
9

¡OH, LA LA! ¡STUPIDE!
SE ME HA OLVIDADO LA TARJETA DESCUENTO. TE LO JURO, ESTO DEL PRESUPUESTO ME VA A...
¿HUM?
WHOOMP!
OH.
SUPONGO QUE ESTO TAMBIÉN LO TENDRÉ QUE ARREGLAR YO.

¡OH!
¿QUÉ PASA? ¿QUÉ HAS VISTO?
YO... YO...
NO. NO ES... NADA.
¿NADA?
¡NO TIENES PINTA DE QUE NO HAYAS VISTO NADA!
POR FAVOR, DEBO CONCENTRARME. ¿PUEDE ACERCARSE EL SIGUIENTE?
ESTARÉ EN... EH... EL MONITOR.
YO SERRÉ EL SIGUIENTE.
SÍ, COMO QUIERAS.
CONTACTO.
11

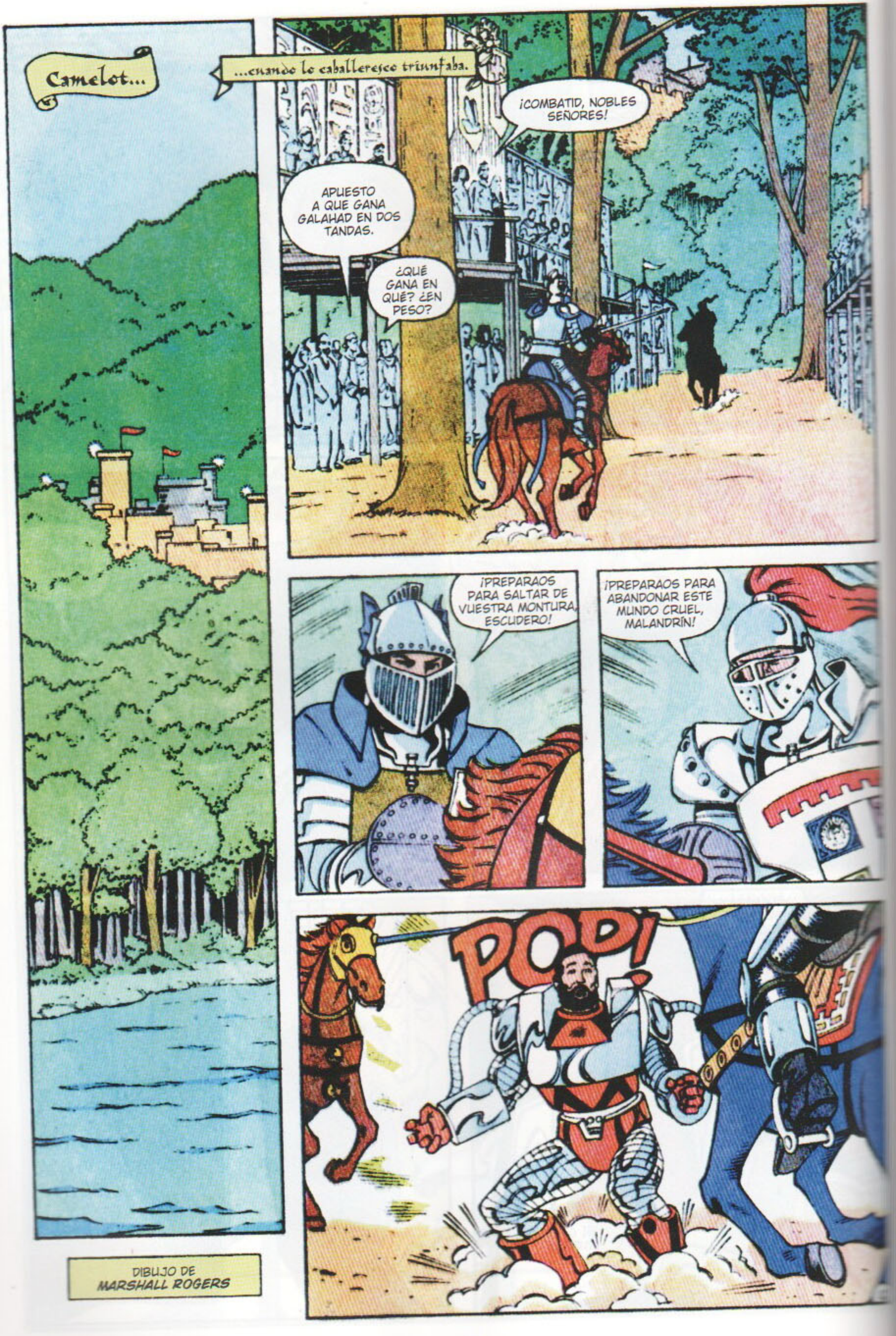
Camelot...
...cuando lo caballeresco triunfaba.
¡COMBATID, NOBLES SEÑORES!
APUESTO A QUE GANA GALAHAD EN DOS TANDAS.
¿QUÉ GANA EN QUÉ? ¿EN PESO?
¡PREPARAOS PARA SALTAR DE VUESTRA MONTURA, ESCUDERO!
¡PREPARAOS PARA ABANDONAR ESTE MUNDO CRUEL, MALANDRÍN!
POP!
DIBUJO DE MARSHALL ROGERS

lang
lang
lang
¡CÁSPITA!
¡RAYOS Y CENTELLAS!
¿QUIÉN SE ATREVE A PRACTICAR BRUJERÍA DELANTE DE LAS NARICES DEL PROPIO MERLÍN?
¡LLEVO DIEZ AÑOS EN LONDRRES, Y ESTOS INGLESES LOCOS SIGUEN ME SORRRPRENDIENDO!
¡HABÉIS DERROTADO A DOS CABALLEROS DE UN SOLO GOLPE! ¡ME DEJÁIS ESTUPEFACTO, MISTE-RIOSO CABALLERO!
¿CA-CABALLERO?
¡DAD UN PASO AL FRENTE, SIR!
¡ACERCAOS Y DEJAD QUE LOS OJOS CANSADOS DEL REY ARTURO OS ADMIREN! ¡JAMÁS HABÍA VISTO ALGUIEN POSEEDOR DE UN PODER TAN MAGNÍFICO EN LA MODESTA CAMELOT!
¡NUNCA HABÍA VISTO TAL PODER! ¡BAH! ¡UN TRUCO BARATO! ¡YO HE REALIZADO DOCENAS DE TRUCOS MUCHO MEJORES! GRRRR.
13

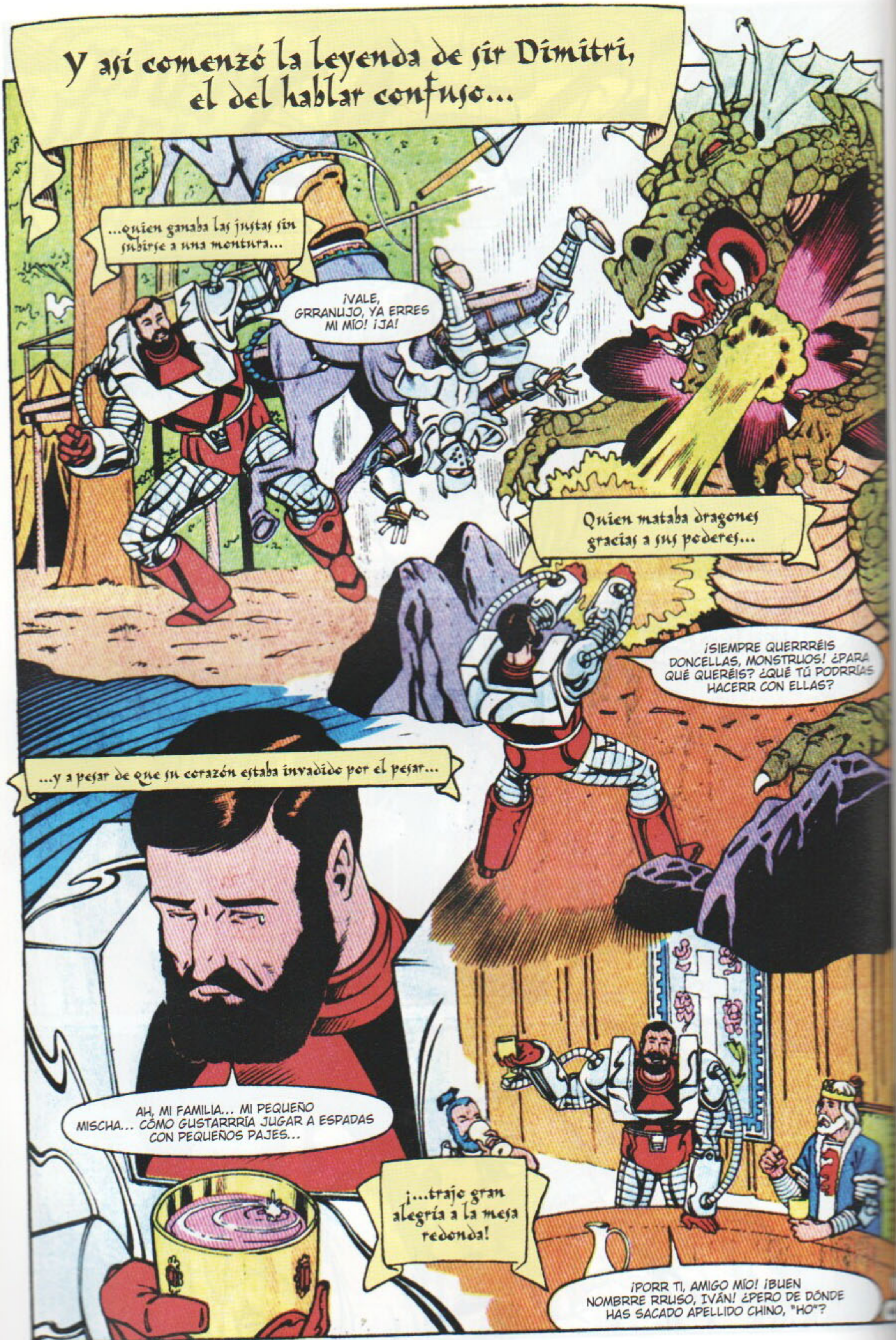
Y así comenzó la leyenda de sir Dimitri, el del hablar confuso...
...quien ganaba las justas sin subirse a una montura...
¡VALE, GRRANUJO, YA ERRES MI MÍO! ¡JA!
Quien mataba dragones gracias a sus poderes...
¡SIEMPRE QUERRRÉIS DONCELLAS, MONSTRUOS! ¿PARA QUÉ QUERÉIS? ¿QUÉ TÚ PODRRÍAS HACERR CON ELLAS?
...y a pesar de que su corazón estaba invadido por el pesar...
AH, MI FAMILIA... MI PEQUEÑO MISCHA... CÓMO GUSTARRRÍA JUGAR A ESPADAS CON PEQUEÑOS PAJES...
¡...trajo gran alegría a la mesa redonda!
¡PORR TI, AMIGO MÍO! ¡BUEN NOMBRRE RRUSO, IVÁN! ¿PERO DE DÓNDE HAS SACADO APELLIDO CHINO, "HO"?

Pero había alguien a quien la ENVIDIA consumía.
"¡JAMÁS HABÍA VISTO UN PODER TAN MAGNÍFICO!", ¡BAH!
CON CADA HAZAÑA QUE REALIZA CRECE LA ESTIMA QUE ARTURO LE PROFESA... DEL MISMO MODO QUE LA QUE SIENTE POR MÍ DECLINA.
BUENO, ¡LE VOY A ENSEÑAR LO QUE ES BUENO!
O MÁS BIEN... ¡TÚ SERÁS EL QUE SE LO ENSEÑE, MASCOTA MÍA! ¡GRACIAS AL TERROR TENEBROSO Y SOBRENATURAL QUE PROVOCAS!
PRESÉNTATE ANTE ÉL Y HAZ LO QUE TE ORDENO...
¡...MIENTRAS LANZAS TUS VERSOS PROVENIENTES DEL INFIERNO!
Érase una vez un demonio llamado Etrigan, cuyo poder asombraría a cualquier hombre mortal...
Cometió un horrible crimen ...
...incluso peor que sus versos, dicen...
¡Cuando de la venganza llegó el momento!
ZZZZ ¡ZRK! ¿QUÉ...?
SANTO VOD...
FWSSH
Y así termina la leyenda de Dimitri el Breve.

¿HE APRRRO-BADO?
EH... EH...
QUÉ RARO... QUÉ RARO...
YA VUELVE A PONER CARA DE "NO PASA NADA".
¿QUIÉN... QUIÉN SE-RÁ EL PRÓXIMO?
¡YO! ¡SOLO QUIERO ACABAR CON ESTO CUANTO ANTES!
Y TEN CUIDADO CON DÓNDE ME TOCAS, TÍO.
POR SUPUESTO.
NO HE DE DEJAR QUE SE ME NOTE LO CONFUSO QUE ME SIEN-TO. ASÍ SOLO CONSIGO QUE SE ALTEREN... CALMA... SIMPLEMEN-TE... HAZ...
¡CONTACTO!

EL BOMBARDEO DE LONDRES.
POP!
¿QUÉ...? ¿CÓMO? ESPERA UN MOMENTO...
¿ESE SONIDO QUE PROVIENE DE ESE TEJADO ES LA VOZ DE R. MURROW?
¡ESTO DEBE DE SER LA II GUERRA MUNDIAL! ¿PERO CÓMO...?
OH-OH. LOS DESPLAZADOS TEMPORALES NO TIENEN UN MOMENTO DE RESPIRO.
¡HUYE, NIÑO!
PERO... ¿PERO QUÉ SERÁ DE USTED, SEÑORITA MINIVER?
TRANQUILOS. YA OS TENGO.
¡OH!
17

MU-MUCHAS GRACIAS. PODEMOS LLEGAR AL REFUGIO POR NUESTRO PROPIO PIE.
COMO QUIERA. SIGA MANTENIENDO ESE DOMINIO DE SÍ MISMA. BUENO...
¡PARA SER UNA DAMA ESO QUE HA HECHO HA SIDO BASTANTE IMPRESIONANTE!
¡OH, NO! ¡ESA VOZ! NO PUEDE...
¡SÍ, SEÑOR, REALMENTE IMPRESIONANTE! ME ALEGRA VER QUE NUESTRAS CHICAS AMERICANAS HACEN TODO LO QUE PUEDEN POR ESTOS DESDICHADOS Y VALIENTES EXTRANJEROS. SÍ, SEÑOR, HAS LOGRADO QUE MI VIEJO CORAZÓN ROJO, BLANCO Y AZUL SE CONMUEVA,¿VERDAD, ERNIE?
JOPÉ.
SÍ PUEDE.
¡REPÁMPANOS! ¡ES MÁS GUAPA QUE RITA HAYWORTH!
¡ERNIE!
LO SIENTO, QUÉ POCO GALANTE HE SIDO. DISCULPE, SEÑORITA.
ME TEMO QUE NO PUEDO DECIRLE MI NOMBRE, JOVENCITA, PERO...
ERES EL GENERAL GLORIA.
¿¡QUÉ!? ¿SE LO HAS DICHO TÚ, ERNIE?
¡YO NO HE DICHO NADA, GENERAL!
BUENO, ESTO ES MUY RARO. SE SUPONE QUE MI IDENTIDAD ES ALTO SECRETO.
ME TEMO QUE TENDRÁ QUE ACOMPAÑARME, SEÑORITA.

MIRA, COLEGA, SÉ QUE ESTAMOS EN PLENA GUERRA, PERO NO TENGO TIEMPO PARA ESTO.
HE DE ENCONTRAR LA MANERA DE VOLVER A...
LO SIENTO, SEÑORITA. YA SABE QUE RESPETO MUCHÍSIMO A NUESTRAS HONRADAS MUJERES AMERICANAS, PERO VIVIMOS EN UNOS TIEMPOS REALMENTE PELIGROSOS Y...
OH, POR FAVOR, GENERAL. USTED NUNCA PEGARÍA A UNA DAMA, ¿VERDAD?
BUENO... EH... ¡CLARO QUE NO! PERO... PERO...
¡PUES ENTONCES NO VAS A CONSEGUIR QUE TE ACOMPAÑE A NINGÚN SITIO!
¿QUIERES HACER EL FAVOR DE ESPERAR UN MALDITO SEGUNDO?
HUM. UNA SEÑORITA CON MUCHAS AGALLAS, ERNIE. SÍ, SEÑOR. NADIE PUEDE SUPERAR EL VALOR DE NUESTRAS CHICAS BIEN ALIMENTADAS Y AÚN MEJOR DESARROLLADAS.
¡PERO ES DEMASIADO IMPETUOSA COMO PARA DEJARLA SUELTA POR AHÍ!
¡SERÁ MEJOR QUE LE ECHEMOS EL GUANTE, ERNIE!
¡EL GUANTE Y ALGO MÁS, GENERAL!
¡ERNIE!
19

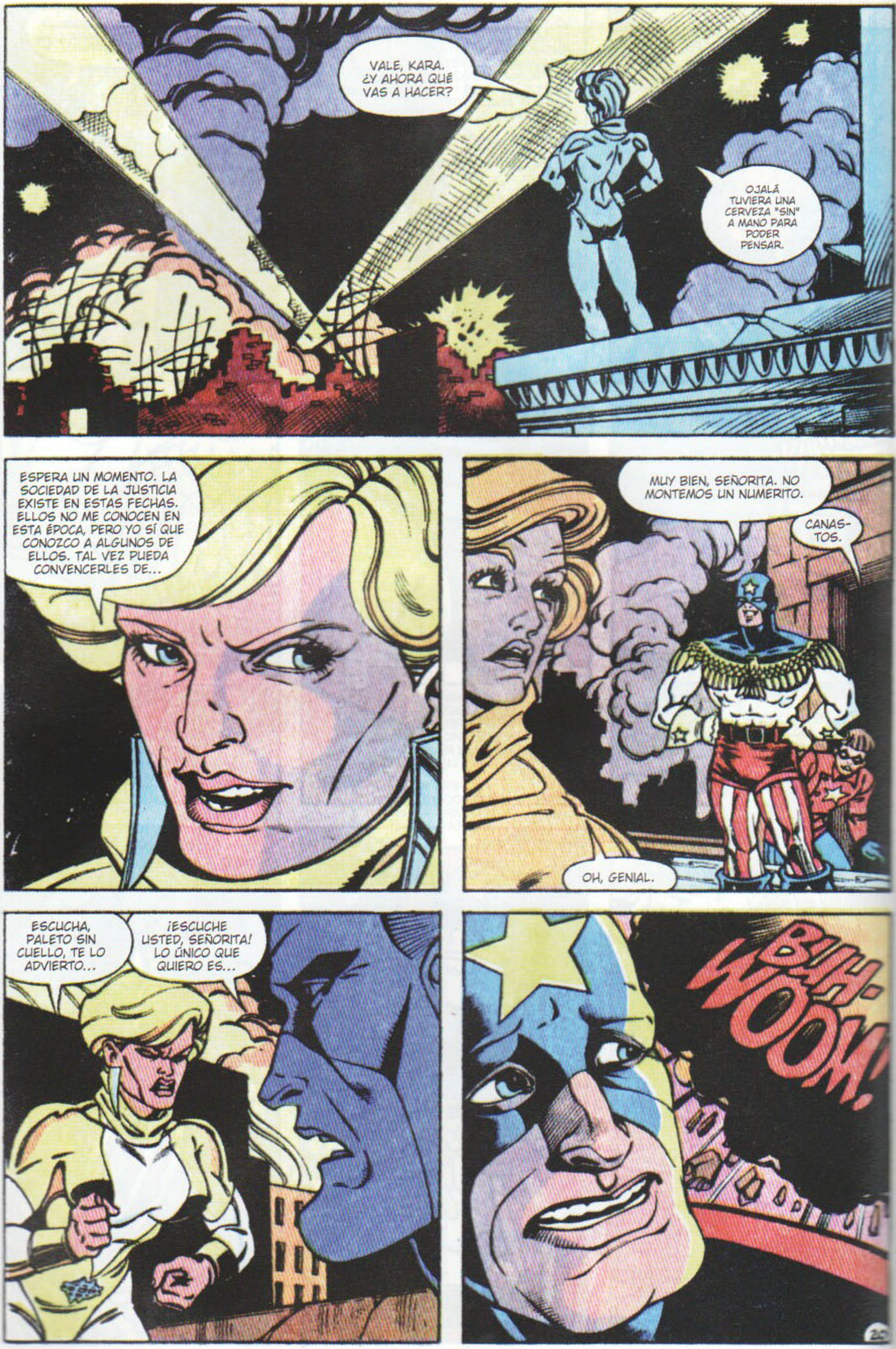
VALE, KARA. ¿Y AHORA QUÉ VAS A HACER?
OJALÁ TUVIERA UNA CERVEZA "SIN" A MANO PARA PODER PENSAR.
ESPERA UN MOMENTO. LA SOCIEDAD DE LA JUSTICIA EXISTE EN ESTAS FECHAS. ELLOS NO ME CONOCEN EN ESTA ÉPOCA, PERO YO SÍ QUE CONOZCO A ALGUNOS DE ELLOS. TAL VEZ PUEDA CONVENCERLES DE...
MUY BIEN, SEÑORITA. NO MONTEMOS UN NUMERITO.
CANAS-TOS.
OH, GENIAL.
ESCUCHA, PALETO SIN CUELLO, TE LO ADVIERTO...
¡ESCUCHE USTED, SEÑORITA! LO ÚNICO QUE QUIERO ES...
BUH-WOOM!

¡ERNIE!
ME PARECE QUE VAS A NECESITAR UN NUEVO COMPAÑERO.
¡OH, NO, NO! ¡YA PUEDES DESCARTAR ESA IDEA AHORA MISMO!
SEÑORITA...
"¡...EL GENERAL GLORIA NUNCA CEJA EN SU EMPEÑO!".
21

¿Y BIEN?
ESTO... GRACIAS.
ESTÁ OCULTÁNDONOS ALGO. LO SÉ.
BUENO, DIJIMOS QUE NO QUERÍAMOS CONOCER EL FUTURO.
TIENES QUE CONFIAR EN QUE SUS INTENCIONES SON BUENAS Y EN QUE EL FIN QUE PERSIGUE ES MUY IMPORTANTE.
BUF CONFIANZA, YA.
ESTÁS HABLANDO CON ALGUIEN QUE SE HA PASADO LA MAYOR PARTE DE SU VIDA CONVIVIENDO CON UNOS RECUERDOS QUE RESULTARON SER FALSOS.
YO NO LO HABRÍA TRAÍDO AQUÍ SI NO ESTUVIERA CONVENCIDO DE QUE WAVERIDER ES ALGUIEN DIGNO DE CONFIANZA.
TODOS TENEMOS QUE HACER LO QUE LA CONCIENCIA NOS DICTA... EN ESO NADIE TE SUPERA, SUPER.
BUENO, TERMINEMOS CON ESTO ANTES DE QUE ACABEMOS MATÁNDONOS UNOS A OTROS. PERO TE LO ADVIERTO...
CONTACTO.

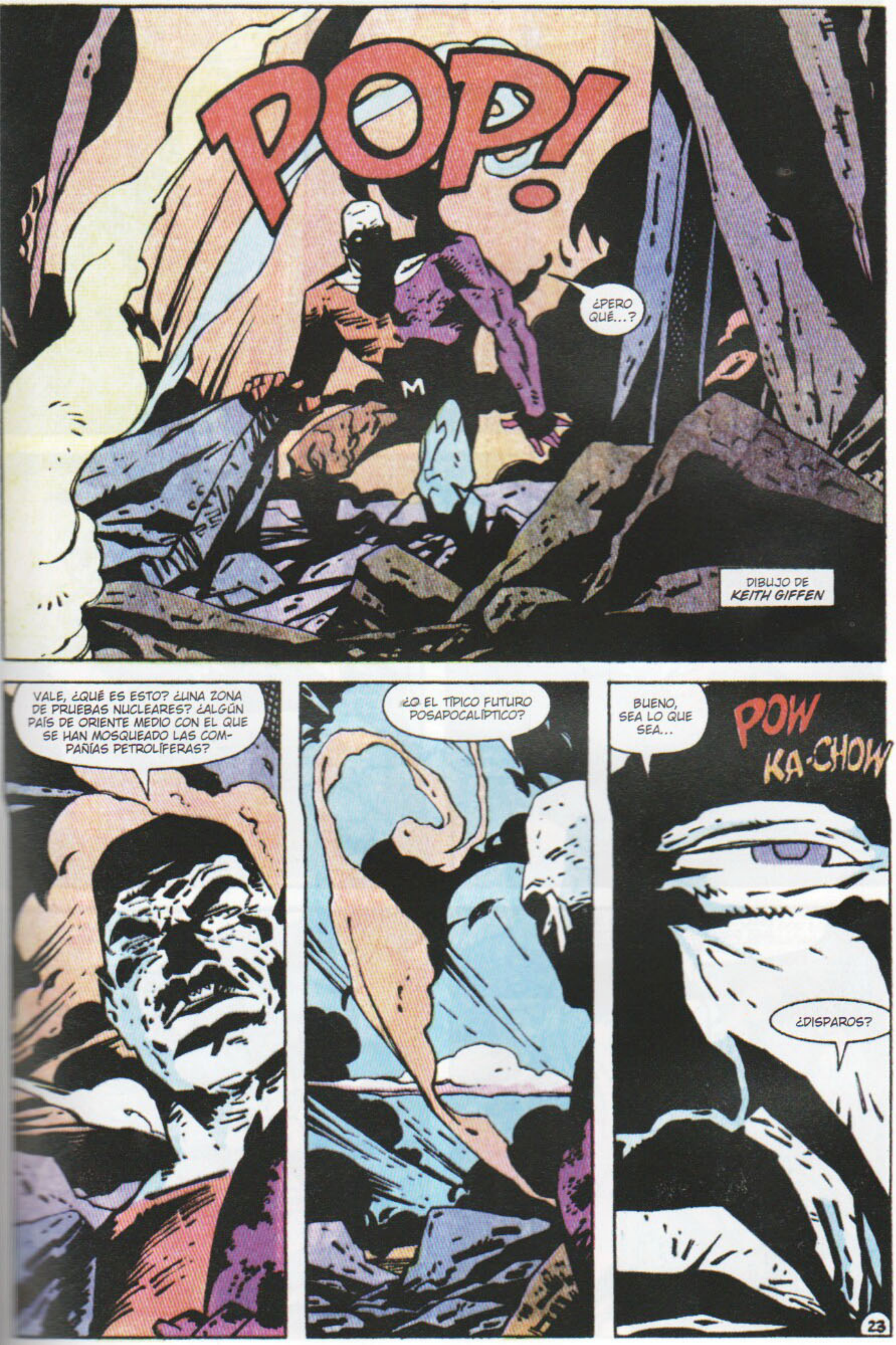
POP!
¿PERO QUÉ...?
M
DIBUJO DE KEITH GIFFEN
VALE, ¿QUÉ ES ESTO? ¿UNA ZONA DE PRUEBAS NUCLEARES? ¿ALGÚN PAÍS DE ORIENTE MEDIO CON EL QUE SE HAN MOSQUEADO LAS COMPAÑÍAS PETROLÍFERAS?
¿O EL TÍPICO FUTURO POSAPOCALÍPTICO?
BUENO, SEA LO QUE SEA...
POW
KA-CHOW
¿DISPAROS?
23

BUENO, POR LO QUE VEO NO ESTOY SOLO. ES UN ALIVIO.
POW
BAM
PING
KA-CHOW
POW
ZING
SI FUERA LISTO ME LARGARÍA DE AQUÍ PITANDO. NI SIQUIERA SÉ QUIÉNES SON AQUÍ LOS BUENOS Y LOS MALOS.
NI SIQUIERA SÉ SI HAY BUENOS.
ESO ES LO QUE HARÍA, SI FUERA LISTO.
PERO... ¿QUÉ LECHES? DESPUÉS DE TODO, EN NUEVE DE CADA DIEZ OCASIONES EL HÉROE SE VE SUPERADO EN NÚMERO...
...SALVO QUE SE TRATE DE BUTCH CASSIDY Y SUNDANCE KID.
PERO TIENEN PINTA DE SER MUCHO MÁS GRACIOSOS QUE EL EJÉRCITO BOLIVIANO, ¿A QUE SÍ?
WHONK
NGH.
CUIDADO.
Y ADEMÁS, SI RESCATO A ESTE TÍO...
CLONK
WHOMP
UUUF
...TENDRÁ QUE RESPONDER A MIS PREGUNTAS POR GRATITUD.

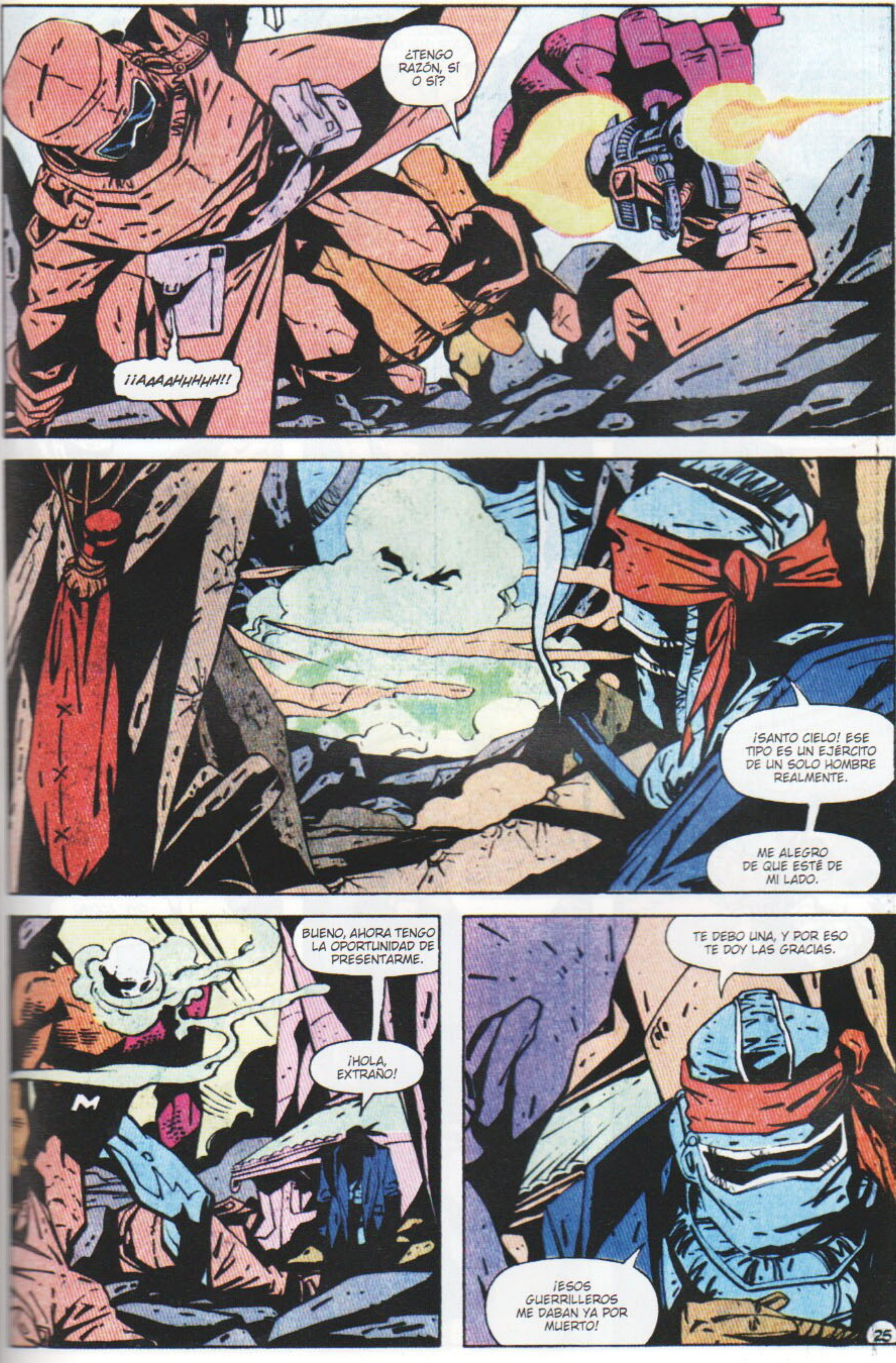
¿TENGO RAZÓN, SÍ O SÍ?
¡¡AAAAHHHHH!!
¡SANTO CIELO! ESE TIPO ES UN EJÉRCITO DE UN SOLO HOMBRE REALMENTE.
ME ALEGRO DE QUE ESTÉ DE MI LADO.
BUENO, AHORA TENGO LA OPORTUNIDAD DE PRESENTARME.
¡HOLA, EXTRAÑO!
TE DEBO UNA, Y POR ESO TE DOY LAS GRACIAS.
¡ESOS GUERRILLEROS ME DABAN YA POR MUERTO!
25

YA. SUPONGO QUE TÚ TAMBIÉN LO VEÍAS MAL.
Y AHORA QUÉ TAL SI RESPONDES A UNAS CUANTAS PREGUNTAS. POR EJEMPLO... ¿DÓNDE LECHES ESTOY?
COMPADRE, SI TE HACE FALTA PREGUNTARLO... ENTONCES MEJOR QUE NO LO SEPAS.
¿SABES UNA COSA?
¿ERES MUCHO MÁS FEO QUE YO?
¿QUIERES REMOJARTE UN POCO EL GAZNATE?
¿AHORA TIENES GANAS DE BEBER?
¿TIENES ALGO MEJOR QUE HACER?
PUES AHORA QUE LO DICES, VA A SER QUE NO. ¿NO HABRÁS VISTO A MEL GIBSON POR AQUÍ?
¿A QUIÉN?
OLVÍDALO.
OYE, ¿CÓMO TE LLAMAS?
REX.
YO, HEX.
ANDA YA.

GRACIAS. ¿QUIÉN SERÁ EL SIGUIENTE?
MALDITO TARADO...
¿DÓNDE ESTÁ EL GRAN S?
HA SALIDO POR AHÍ A REALIZAR BUENAS ACCIONES. ALGO SENCILLO, UN DERRUMBE O UN INCENDIO EN EL METRO O ALGO ASÍ.
¿CÓMO HA SIDO? ¿TE ACUERDAS DE ALGO?
NO. SALVO QUE POR ALGUNA RAZÓN TENGO GANAS DE TOMARME UN CHUPITO DE GÜISQUI.
ME SIGUE SIN CAER BIEN ESE TIPO. PERO SI SUPER DICE QUE NOS FIEMOS DE ÉL... NO SÉ..
NO HACE FALTA, FLASH. YA TE HE TOCADO... ANTES INCLUSO DE VENIR AQUÍ.
¿QUÉ?
¿CUÁNDO? ¡EH! ¡CONTÉSTAME!
CONTACTO.
27

POP!
SPLASH!!
DIBUJO DE
JOHN BEATTY
ENTINTADO DE
MICHAEL GOLDEN
-UFF-
¿DÓNDE ESTOY?
RESULTA EVIDENTE QUE ESTOY EN UN PANTANO. ¿EN LOUISIANA TAL VEZ? ¿EN ÁFRICA?
PUEDE QUE SI CONSIGO VER A ALGÚN ANIMAL SEA CAPAZ DE...
HONK!

HONK!
¡ME REFERÍA A UNO MÁS PEQUEÑO! ¡MUCHO MÁS PEQUEÑO!
29

BUENO, UN HECHIZO DE REDUCCIÓN DEBERÍA...
¡MUGGALA-HOGGA CHOOKA CHOOKA BELUGA HOOGI NUK NUK NUKKA CHOKKA-LOKKA MWOW WOW WOW!
¿QUÉ?
¡MALDICIÓN!
¡ME HA DISTRAÍDO!
SPLOOSH
AHORA... ¡ESPERA!
¡PAHUBA NONG-NONG SHA-GOKKA BOPPITA BOPPITA THONG TOOKI-LOKI NUNK NUNK BALOOMBA!
¡YO PUEDO OCUPARME DE ESTO! ¡OYE! ¡APARTA DE EN MEDIO, SI NO, NO PUEDO..!
¡HALO-HALO ADOBO MACAPUNA UBE CHELANDONG BOPPITA BOPPITA!
BOPPITA
BOPPITA
NO SÉ POR QUÉ ME PREOCUPO.
BOPPITA
BOPPITA

BOPPITA BOPPITA BOPPITA
BOPPITA BOPPITA BOPPITA
BOPPITA BOPPITA BOPPITA
BOPPITA BOPPITA BOPPITA
BOPPITA BOPPITA BOPPITA
¿MUKKA UNK NUNK?
BOPPITA BOPPITA BOPPITA
TÚ LO HAS DICHO, HERMANA.
31

¡ESCÚCHEME, SEÑOR CERILLA!
¡WALLY! ¡TRANQUILO!
¿QUIÉN TE CREES QUE ERES? ¿CÓMO PUEDES IR POR AHÍ TOCANDO A LA GENTE DECENTE SIN QUE ELLOS SEPAN SIQUIERA QUE ESTÁS AHÍ? ERES UN...
¡AH, LOS AMEGUICANOS! OS DA... TANTA FOBIA QUE OS TOQUEN.
¡EH, PARA EL CARRO! DEPENDE DE QUIÉN ME TOQUE.
BUENO, YO NO TENGO ESOS PGOBLEMAS, TOQUE, MONSIEUR WAVERIDER.
ESTO... SÍ, CLARO.
¿CONTACTO?

LO VEO...
EYE'S
DIBUJO DE RANDY ELLIOTT
...Y SUBO CINCUENTA.
CINCUENTA, ¿EH? MM-MM. APUESTAS FUERTE, COMPADRE.
VEO TUS CINCUENTA... ¡Y CINCUENTA MÁS!
MUY BIEN, LO VEO. AMIGO MÍO... ¡SÉ QUE VAS DE FAROL!
JALÁ FUERA TAN UENO COMO PARA IR E FAROL. COMO NO LO SOY TENDRÉ QUE ONFIAR ÚNICAMENTE EN LAS CARTAS QUE TENGO.
BUENO, CABALLEROS, LES AGRADEZCO QUE HAYAN SIDO TAN AMABLES DE DEJARME...
UUUPS.
¿CÓMO DIANTRES HABRÁ ACABADO ESE AS EN MI MANGA? HOY EN DÍA, UNO NO PUEDE CONFIAR NI SIQUIERA EN SU SASTRE.
JE.
33

POP!
¡OH, PARDONEZ MOI!
¡EH!
¡MI BARAJA!
¡MI DINERO!
¿SI ME DISCULPO SE CALMAGÁN... MESSIEURS?
BLAM
BLAM
KA-CHOW
KUH-RASSSHH
POG LO VISTO NO.

¡POR AQUÍ, GABACHA! ¡VAMOS!
MAIS, JE NE...
¡AHÍ ESTÁN ESE MALDITO TRAMPOSO Y ESA DESVERGONZADA! ¡A POR ELLOS!
ME LLAMO LASH, MADEMOISELLE. BAT LASH.
NO SÉ CÓMO HA HECHO LO QUE HA HECHO, PERO GRACIAS A USTED SIGO VIVITO Y COLEANDO.
¡NO LO ENTIENDO! ¿DÓNDE ME ENCUENTGO?
SE ENCONTRARÁ CON SAN PEDRO SI NO NOS ESCONDEMOS, DULZURA. ¡ENTRE AQUÍ!
¡DISCULPE, SEÑORITA SALLY!
¡BAT LASH! ¡NO TE
DESDE HACE MESES!
¿POR QUÉ YA NO PASAS POR AQUÍ, CARIÑO?
¿ADÓNDE ME LLEVAS?
DE VUELTA AL LUGAR DEL QUE HEMOS SALIDO, GABACHA. ESOS COMPADRES NO SE LO ESPERAN.
35

HUM. ME PARECE QUE LA GENTE ES CADA DÍA MÁS LISTA.
¡REZA TUS ORACIONES, TAHÚR ESTAFADOR CHARLATÁN! ¡Y ESO TAMBIÉN VA POR TU BELLA POTRILLA!
¡HABLAN EN SEGUIO! ¡QUIEGUEN MATAGNOS!
ME TEMO QUE SÍ, QUERIDA.
BUENO... SEGÁ MEJOG QUE SE DEN PGISA.
BOP
KRAK
WHISSH
¡AAAYYY!
¡AAAAGGGGH!
ERES LA COSITA MÁS RÁPIDA QUE HE VISTO EN MI VIDA.
PRESIENTO QUE ESTE ES EL COMIENZO DE UNA GRAAAAN AMISTAD.
PERO, GABACHITA MÍA, TENEMOS QUE HACER ALGO CON ESA ROPA. ¡NI UNA BAILARINA DE DODGE CITY LLEVARÍA ESO PUESTO!

NO LO ENTIENDO, ¿POR QUÉ ESTÁN TODOS EN EL PASADO?
¿YA SE HA ACABADO?
¡HE DE DESCUBRIR QUÉ OCURRE!
ME TOCA, SUPONGO.
¡ESTO ES FRUSTRANTE! ¡TAN TREMENDAMENTE FRUSTRANTE!
¡PIENSA EN TODA LA INFORMACIÓN QUE DEBE DE ESTAR REUNIENDO! ¡PIÉNSALO! SI LE TUVIÉRAMOS BAJO NUESTRO CONTROL PODRÍAMOS...
YA. YA. SI LE TUVIÉRAMOS BAJO NUESTRO CONTROL...
37

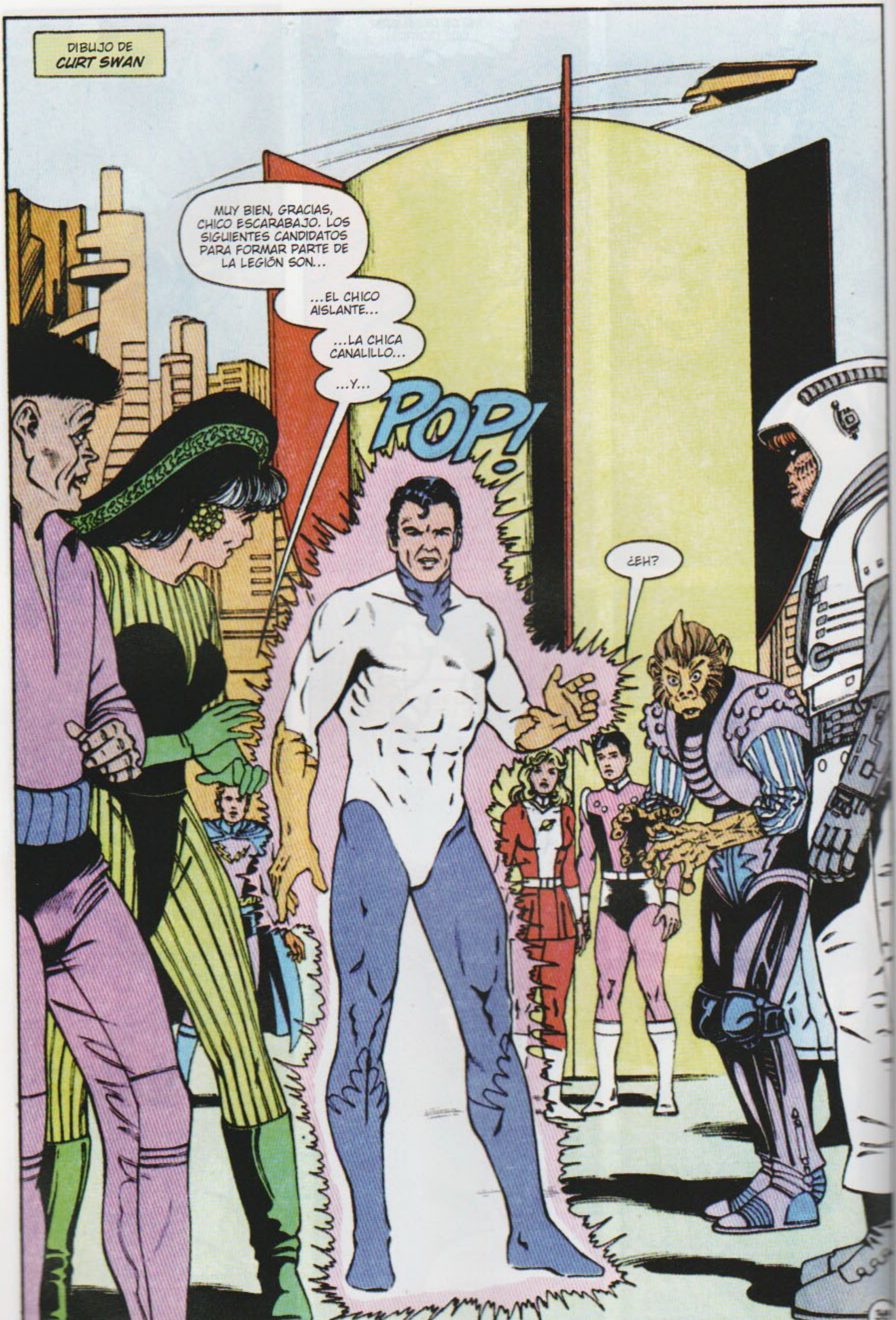
DIBUJO DE
CURT SWAN
MUY BIEN, GRACIAS, CHICO ESCARABAJO. LOS SIGUIENTES CANDIDATOS PARA FORMAR PARTE DE LA LEGIÓN SON...
...EL CHICO AISLANTE...
...LA CHICA CANALILLO...
...Y...
POP!
¿EH?

¡GRAN SCOTT!
¿LO HAS VISTO?
¡ESO SÍ QUE ES TENER PODER!
¡SI QUERÍAS IMPRESIONARNOS, LO HAS HECHO MUY BIEN, AMIGO!
¡REQUETEBIÉN!
¿QUÉ?
¡UN TELEPORTADOR AUTÓNOMO!
¡IMAGINAD LO ÚTIL QUE SERÍA PARA EL ESCUADRÓN DE ESPIONAJE!
PARECE UN POCO VIEJO, PERO...
QUÉ DEMONIOS. ¡BIENVENIDO A LA LEGIÓN DE SUPERHÉROES! ¿CÓMO QUIERES QUE TE LLAMEMOS? ¿EL TELECHAVAL?
¿TRANSPORTEMAN?
¿EL APARECIDO?
PERO... PERO... PERO...
OS EQUIVOCÁIS. ¡YO NO ME PUEDO TELETRANSPORTAR!
PERO... SI ACABAMOS DE VER...
39

AL IGUAL QUE VOSOTROS, NO ENTIENDO LO QUE HA PASADO. NI SIQUIERA SÉ DÓNDE ESTOY.
ESTÁS EN METRÓPOLIS, EN UNA AUDICIÓN PARA ELEGIR A LOS NUEVOS MIEMBROS DE LA LEGIÓN.
ENTONCES, ¿QUIERES DECIRNOS QUE NO TIENES NINGÚN SUPER-PODER?
BUENO, SÍ QUE TENGO UN SUPERPODER PERO NO ES EL DE TELEPORTACIÓN. YO... EH... ME SALEN ALAS Y VUELO.
...UN PALETO CON ALAS...
...ES PEOR QUE LA CHICA PULGÓN...
...CON UNO ASÍ NOS SOBRA, LA VERDAD...
GRACIAS POR TU INTERÉS EN FORMAR PARTE DE LA LEGIÓN, TE DESEAMOS SUERTE EN EL FUTURO.
SIGUIENTE... EH... ¡EL CHICO AISLANTE!
¿UN CINTURÓN DE VUELO?
¿QUÉ SE SUPONE QUE HE DE HACER CON ESTO?

HA SIDO DURO, ¿EH, CHAVAL?
¿ME HABLAS A MÍ?
CLARO QUE HABLO CONTIGO. ME ENCANTA EL DISEÑO DE TU VAINA PROTONAVEGACIONAL.
¿MI QUÉ...?
¿Y QUIÉN DICE QUE TENER EL PODER DE QUE TE SALGAN ALAS NO ES ALGO ÚTIL? ¡NOSOTROS TENEMOS UN TIPO QUE SE CONVIERTE EN ROCA!
¿QUIÉNES SOIS...?
TENGO UNA PROPOSICIÓN QUE HACERTE...
¡COMIENZA LA REUNIÓN DE LA LEGIÓN DE HÉROES SUSTITUTOS!
¿Y BIEN?
¿Y BIEN QUÉ?
41

EL... FUTURO...
¡YA ESTÁ OTRA VEZ!
ESTE TÍO ME PROVOCA ESCALOFRÍOS.
YO YA NO LO AGUANTO MÁS.
¿PODRÍA SER ESTO COSA DEL MONARCA? ¿SE TRATA DE ALGUNA DISTORSIÓN TEMPORAL DE MIS PODERES? ¿SE HABRÁ MANIFESTADO YA? ¿PODRÍA...?
¡NO LO PIENSES DEMASIADO, TÍO!
¡LE TOCA A RALPH!
¡AH!
QUÉ TÍO, ESTE RALPHIE.
VA A RECIBIR SU PROPIA MEDICINA.
NUNCA PENSÉ QUE ME ALEGRARÍA DE VER CÓMO HACE EL BOBO RALPH.
¿NO ME PONES UNA VENDA EN LOS OJOS?
POR FAVOR...
CONTACTO.

THE ILLUSTRATED LONDON NEWS.

THE JOURNAL OF WEEKLY RECORD.

No. 202.] Registered for Transmission Abroad — LONDON, SATURDAY, JULY 28th. 1895 — Price One Penny

¡HOMBRE MISTERIOSO CAPTURA AL CRIMINAL MÁS BUSCADO DE LONDRES!

ESTE EXTRAORDINARIO CABALLERO AMERICANO SURGIÓ DE LA NADA.

Si meliora dies, ut vina, poemata reddit, scire velim, chartis pretium quotus arroget annus. scriptor abhinc annos centum qui decidit, inter perfectos veteresque referri debet an inter vilis atque novos? Excludat iurgia finis, "Est vetus atque probus, centum qui perficit annos." Quid, qui deperiit minor uno mense vel anno, inter quos referendus erit? Veteresne poetas, an quos et praesens et postera respuat aetas?
"Iste quidem veteres inter ponetur honeste, qui vel mense brevi vel toto est iunior anno." Utor permisso, caudaeque pilos ut equinae paulatim vello unum, demo etiam unum, dum cadat elusus ratione ruentis acervi, qui redit in fastos et virtutem aestimat annis miraturque nihil nisi quod Libitina sacravit.

Ennius et sapines et fortis et alter Homerus, ut critici dicunt, leviter curare videtur, quo promissa cadant et somnia Pythagorea. Naevius in manibus non est et mentibus haeret paene recens? Adeo sanctum est vetus omne poema. ambigitur quotiens, uter utro sit prior, aufert Pacuvius docti famam senis Accius alti, dicitur Afrani toga convenisse Menandro, Plautus ad exemplar Siculi properare Epicharmi, vincere Caecilius gravitate, Terentius arte.
Hos ediscit et hos arto stipata theatro spectat Roma potens; habet hos numeratque poetas ad nostrum tempus Livi scriptoris ab aevo.
Interdum volgus rectum videt, est ubi peccat. Si veteres ita miratur laud

Si meliora dies, ut vina, poemata reddit, scire velim, chartis pretium quotus arroget annus. scriptor abhinc annos centum qui decidit, inter perfectos veteresque referri debet an inter vilis atque novos? Excludat iurgia finis, "Est vetus atque probus, centum qui perficit annos." Quid, qui deperiit minor uno mense vel anno, inter quos referendus erit? Veteresne poetas, an quos et praesens et postera respuat aetas?

SE DICE QUE TIENE UN CUERPO BLANDO COMO UN DULCE.

"Iste quidem veteres inter ponetur honeste, qui vel mense brevi vel toto est iunior anno." Utor permisso, caudaeque pilos ut equinae paulatim vello unum, demo etiam unum, dum cadat elusus ratione ruentis acervi, qui redit in fastos et virtutem aestimat annis miraturque nihil nisi quod Libitina sacravit.
Ennius et sapines et fortis et alter Homerus, ut critici dicunt, leviter curare videtur, quo promissa cadant et somnia Pythagorea. Naevius in manibus non est et mentibus haeret paene recens? Adeo sanctum est vetus omne poema. ambigitur quotiens, uter utro sit prior, aufert Pacuvius docti famam senis Accius alti, dicitur Afrani toga convenisse Menandro, Plautus ad exemplar Siculi properare Epicharmi, vincere Caecilius gravitate, Terentius arte.
Hos ediscit et hos arto stipata theatro spectat Roma potens; habet hos numeratque poetas ad nostrum tempus Livi scriptoris ab aevo.
Interdum volgus rectum videt, est ubi peccat. Si veteres ita miratur laudatque poetas, ut nihil anteferat, nihil illis comparet, errat. Si quaedam nimis antique, si peraque dure dicere credit eos, ignave multa fatetur, et sapit et mecum facit et Iova iudicat aequo.
Non equidem insector delendave carmina Livi esse reor, memini quae plagosum mihi parvo Orbilium dictare; sed emendata videri pulchraque et exactis minimum distantia miror. Inter quae verbum emicuit si forte decorum, et si versus paulo concinnior unus et alter, iniuste totum ducit venditque poema.Si meliora dies, ut vina, poemata reddit, scire velim, chartis pretium quotus arroget annus. scriptor abhinc annos centum qui decidit, inter perfectos veteresque referri debet an inter vilis atque novos? Excludat iurgia finis, "Est vetus atque probus, centum qui perficit annos." Quid, qui deperiit minor uno mense vel anno, inter quos referendus erit? Veteresne poetas, an quos et praesens et postera respuat aetas?
"Iste quidem veteres inter ponetur honeste, qui vel mense brevi vel toto est iunior anno." Utor permisso, caudaeque pilos ut equinae paulatim vello unum, demo etiam unum, dum cadat elusus ratione ruentis acervi, qui redit in fastos et virtutem aestimat annis miraturque nihil nisi quod Libitina sacravit.

Si meliora dies, ut vina, poemata reddit, scire velim, chartis pretium quotus arroget annus. scriptor abhinc annos centum qui decidit, inter perfectos veteresque referri debet an inter vilis atque novos? Excludat iurgia finis, "Est vetus atque probus, centum qui perficit annos." Quid, qui deperiit minor uno mense vel anno, inter quos referendus erit? Veteresne poetas, an quos et praesens et postera respuat aetas?
"Iste quidem veteres inter ponetur honeste, qui vel mense brevi vel toto est iunior anno." Utor permisso, caudaeque pilos ut equinae paulatim vello unum, demo etiam unum, dum cadat elusus ratione ruentis acervi, qui redit in fastos et virtutem aestimat annis miraturque nihil nisi quod Libitina sacravit.
Ennius et sapines et fortis et alter Homerus, ut critici dicunt, leviter curare videtur, quo promissa cadant et somnia Pythagorea. Naevius in manibus non est et mentibus haeret paene recens? Adeo sanctum est vetus omne poema. ambigitur quotiens, uter utro sit prior, aufert Pacuvius docti famam senis Accius alti, dicitur Afrani toga convenisse Menandro, Plautus ad exemplar Siculi properare Epicharmi, vincere Caecilius gravitate, Terentius arte.
Hos ediscit et hos arto stipata theatro spectat Roma potens; habet hos numeratque poetas ad nostrum tempus Livi scriptoris ab aevo.
Interdum volgus rectum videt, est ubi peccat. Si veteres ita miratur laudatque poetas, ut nihil anteferat, nihil illis comparet, errat. Si quaedam nimis antique, si peraque dure dicere credit eos, ignave multa fatetur, et sapit et mecum facit et Iova iudicat aequo.

DICHO CABALLERO SERÁ AGASAJADO ESTA NOCHE POR LA CRÉME DE LA CRÉME SOCIAL DEL REINO.

distantia miror. Inter quae verbum emicuit si forte decorum, et si versus paulo concinnior unus et alter, iniuste totum ducit venditque poema.Si meliora dies, ut vina, poemata reddit, scire velim, chartis pretium quotus arroget annus. scriptor abhinc annos centum qui decidit, inter perfectos veteresque referri debet an inter vilis atque novos? Excludat iurgia finis, "Est vetus atque probus, centum qui perficit annos." Quid, qui deperiit minor uno mense vel anno, inter quos referendus erit? Veteresne poetas, an quos et praesens et postera respuat aetas?
"Iste quidem veteres inter ponetur honeste, qui vel mense brevi vel toto est iunior anno." Utor permisso, caudaeque pilos ut equinae paulatim vello unum, demo etiam unum, dum cadat elusus ratione ruentis acervi, qui redit in fastos et virtutem aestimat annis miraturque nihil nisi quod Libitina sacravit.

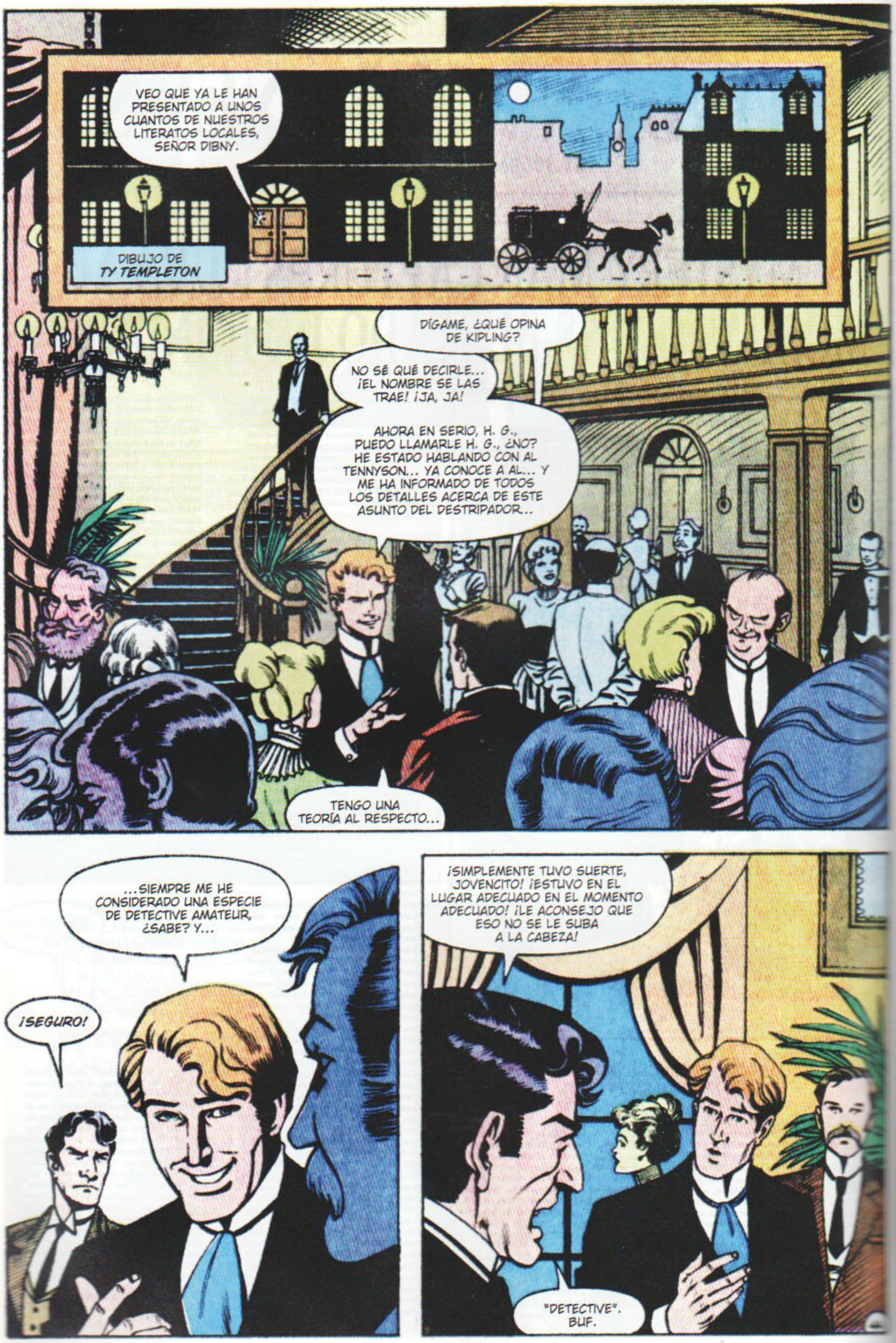
VEO QUE YA LE HAN PRESENTADO A UNOS CUANTOS DE NUESTROS LITERATOS LOCALES, SEÑOR DIBNY.
DIBUJO DE TY TEMPLETON
DÍGAME, ¿QUÉ OPINA DE KIPLING?
NO SÉ QUÉ DECIRLE... ¡EL NOMBRE SE LAS TRAE! ¡JA, JA!
AHORA EN SERIO, H. G., PUEDO LLAMARLE H. G., ¿NO? HE ESTADO HABLANDO CON AL TENNYSON... YA CONOCE A AL... Y ME HA INFORMADO DE TODOS LOS DETALLES ACERCA DE ESTE ASUNTO DEL DESTRIPADOR...
TENGO UNA TEORÍA AL RESPECTO...
...SIEMPRE ME HE CONSIDERADO UNA ESPECIE DE DETECTIVE AMATEUR, ¿SABE? Y...
¡SEGURO!
¡SIMPLEMENTE TUVO SUERTE, JOVENCITO! ¡ESTUVO EN EL LUGAR ADECUADO EN EL MOMENTO ADECUADO! ¡LE ACONSEJO QUE ESO NO SE LE SUBA A LA CABEZA!
"DETECTIVE". BUF.

¡QUÉ MAL PERDER TIENE EL TAL SHERLOCK!
¡WATSON, PREPARE LA JERINGUILLA! ¡NECESITO MI DOSIS! ¡NO, MEJOR QUE SEA DOBLE!
BUENO, LA VERDAD ES QUE NO SE LE PUEDE CULPAR...
...AL FIN Y AL CABO, LLEVABA AÑOS PERSIGUIENDO A MORIARTY.
BUENO, SEÑOR DIBNY, ME GUSTARÍA HABLAR DE UN ASUNTO MÁS DELICADO. SE ME HA OCURRIDO PENSAR QUE, DADOS SUS... TALENTOS FUERA DE LO NORMAL... PODRÍA ESTAR INTERESADO EN LO... INUSUAL.
MIRE, ADEMÁS DE ESCRITOR E HISTORIADOR ME CONSIDERO UN INVENTOR AFICIONADO Y... BUENO, TENGO UN PROYECTO EN MARCHA QUE ME ENCANTA...
¿OH?
PENSÉ QUE TAL VEZ LE GUSTARÍA VERLO...
¿AH, SÍ? LO HA ENVUELTO EN TANTO MISTERIO, QUE NO PUEDO REPRIMIR LA CURIOSIDAD. ¡ADELANTE, H. G.!
DISCÚLPEME POR NO CONTARLE DE QUÉ SE TRATA. ME GUSTA DARLE CIERTO DRAMATISMO A LAS COSAS.
NO SE PREOCUPE POR MÍ. ME ENCANTA ESE TOQUE DRAMÁTICO QUE USTED LE DA.
ME ENCANTA LA GUERRA DE LOS MUNDOS.
¿LA GUERRA DE QUÉ?
UUPS. LO SIENTO. OLVÍDELO.
45

UNA FRASE INTRIGANTE. PODRÍA SER UN BUEN TÍTULO. TAL VEZ SEA UN POCO RIMBOMBANTE, ¿NO CREE? ME GUSTA MÁS ALGO COMO *LA BATALLA DE LOS PLANETAS*.
COMO USTED PREFIERA, H. G. AUNQUE CREO QUE DEBERÍA PONER MÁS MEDIDAS DE SEGURIDAD PARA PROTEGER SU LABORATORIO. NO VAYA A SER QUE HAYA MORLOCKS EN LA COSTA.
¿LO COGE? ¿MOROS, MORLOCKS?
SINCERAMENTE, DUDO MUCHO QUE UN LADRÓN NORMAL PUDIERA APRECIAR EL VALOR QUE TIENE MI PROYECTO, NI SIQUIERA LA ÉLITE CIENTÍFICA PODRÍA...
OH-OH. SUPONGO QUE AÚN NO HA ESCRITO ESA NOVELA TAMPOCO.
NO DOY UNA CON MIS REFERENCIAS LITERARIAS.
AHÍ LO TIENE, SEÑOR DIBNY. MI ÚLTIMO PROYECTO.
¡LO QUE ESPERO QUE SE CONVIERTA EN UN MÁQUINA DEL TIEMPO PLENAMENTE OPERATIVA!
H. G.... NO NECESITARÁ UN AYUDANTE, ¿VERDAD?

ESCUCHAD, CHICOS, HE DE...
¿CAPI? ¿YA HAS VUELTO?
BUENO, SÍ. DIJE QUE VOLVERÍA.
¿QUÉ HA SIDO DE ESE TIEMPO QUE NECESITABAS PARA REFLEXIONAR A SOLAS?
EH. ME HE IDO UNA HORA, ME HE TOMADO UN CAFÉ Y HE MEDITADO. ¿POR QUÉ LO DECÍS? ¿CUÁNTO TIEMPO CREÍAIS QUE IBA A ESTAR REFLEXIONANDO?
OH, MANDA...
MIRA, ANTES DE QUE ESTO SE VUELVA AÚN MÁS ABSURDO, HABLA CON AIRWAVE.
WAVERIDER.
VENGO DEL FUTURO, CAPITÁN ÁTOMO, PARA DESCUBRIR UN SECRETO DE VITAL IMPORTANCIA.
SOLO PODRÉ RESOLVER EL ENIGMA SI OS TOCO A TODOS PARA PODER VER ASÍ VUESTRO FUTURO. YA LO HE HECHO CON TODOS TUS COMPAÑEROS.
SUPEGMAN NOS HA CONTADO QUE DICE LA VEGDAD.
BUENO... SUPONGO QUE SI VIENE RECOMENDADO POR SUPERMAN ...
GRACIAS, CAPITÁN...
¿EH?
prrrt prrrt
47

HFF
HFF
¿MIAU?
PRRRRR
KLIK
CUIDADO.
¿RR?
HEMOS SUPERADO LAS MEDIDAS DE SEGURIDAD. HEMOS ENTRADO.
CHSSS.
¿DÓNDE CREES QUE ESTARÁ?
BUSQUEMOS POR AHÍ.
ARTEFACTO DE COMUNICACIÓN CON INTERFAZ GLOBAL BIDIRECCIONAL
¡ACKK! ¡AHÍ ESTÁ!
CÁLMATE... NO NOS RECONOCERÁ DESPUÉS DE TANTO TIEMPO.*
JO, QUÉ GORDO ESTÁ.
¡EH, GATITO RE-LLENO!
*JLE #22 USA

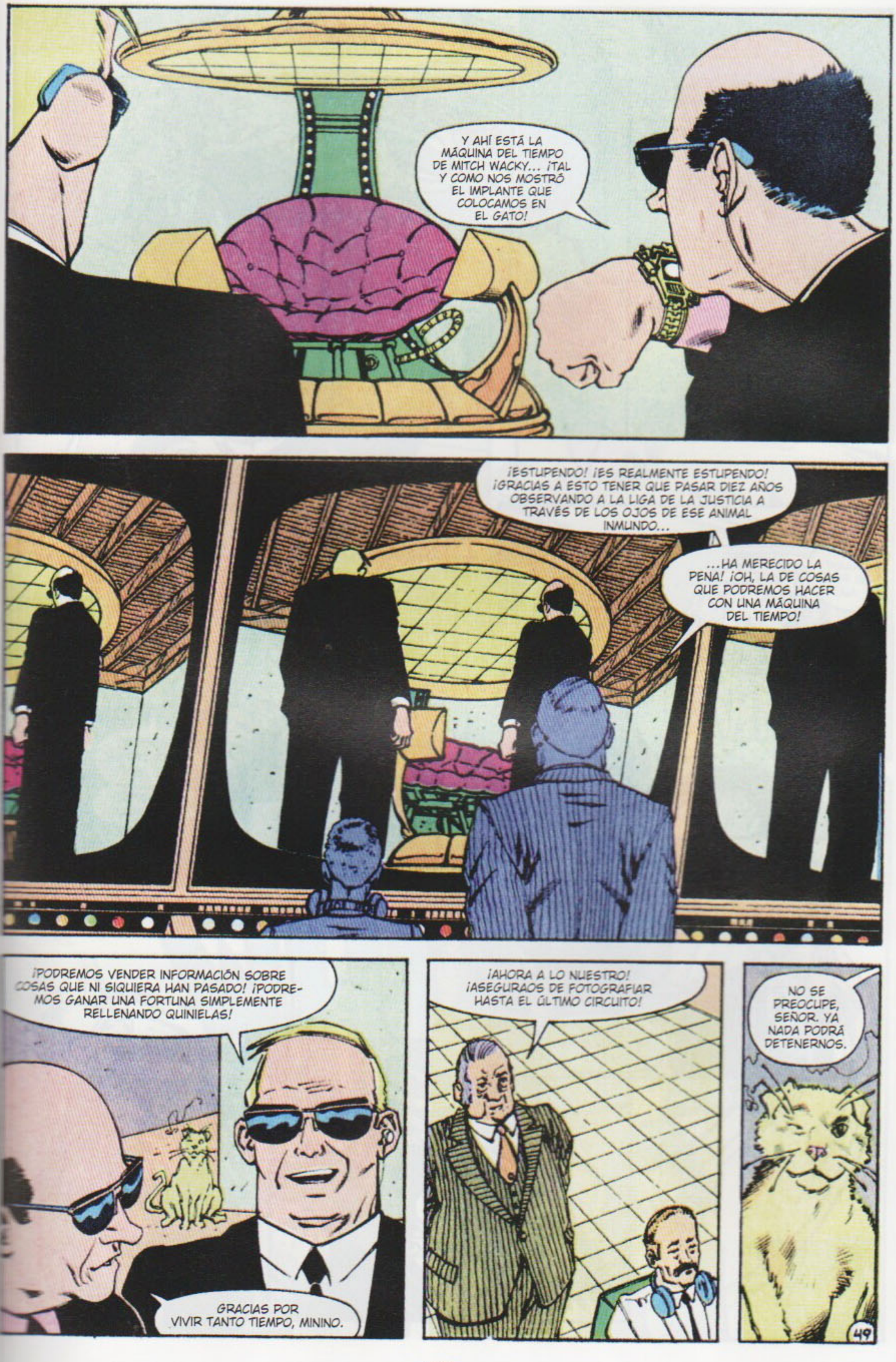
Y AHÍ ESTÁ LA MÁQUINA DEL TIEMPO DE MITCH WACKY... ¡TAL Y COMO NOS MOSTRÓ EL IMPLANTE QUE COLOCAMOS EN EL GATO!
¡ESTUPENDO! ¡ES REALMENTE ESTUPENDO! ¡GRACIAS A ESTO TENER QUE PASAR DIEZ AÑOS OBSERVANDO A LA LIGA DE LA JUSTICIA A TRAVÉS DE LOS OJOS DE ESE ANIMAL INMUNDO...
...HA MERECIDO LA PENA! ¡OH, LA DE COSAS QUE PODREMOS HACER CON UNA MÁQUINA DEL TIEMPO!
¡PODREMOS VENDER INFORMACIÓN SOBRE COSAS QUE NI SIQUIERA HAN PASADO! ¡PODREMOS GANAR UNA FORTUNA SIMPLEMENTE RELLENANDO QUINIELAS!
GRACIAS POR VIVIR TANTO TIEMPO, MININO.
¡AHORA A LO NUESTRO! ¡ASEGURAOS DE FOTOGRAFIAR HASTA EL ÚLTIMO CIRCUITO!
NO SE PREOCUPE, SEÑOR. YA NADA PODRÁ DETENERNOS.
49

TSHIP TSHIP TSHIP
YEOOWRRRR
¡AHH! ¡QUE SE ME ECHA ENCIMA!
SPTT RROWL SPTT
¡ESTATE QUIETO, JOHNNY, QUE LE VOY A DAR UNA PATADA A ESE BICHO!
¡AAAH!
¡¡DETENLO!!
¡AAAY! ¡MI PIERNA!
GRRRROWR
MWRRRR
PMW
JOHNNY... ¡DALE UNA LECHE!
NO CUENTES CONMIGO... ¡ME LARGO!
JOHN...
NO... NO... ¡ES EL MISMÍSIMO DIABLO!

¡QUÍTATE DE EN MEDIO! ¡YA LO TENGO! ¡JA JA! ¡SE VA A ENTERAR!
¡NO, SO IDIOTA! LA MÁQUINA...
¡DEBÍ HABER HECHO ESTO CUANDO LO SECUESTRAMOS HACE DIEZ AÑOS!
BLAMMO
WHOOMP!
51

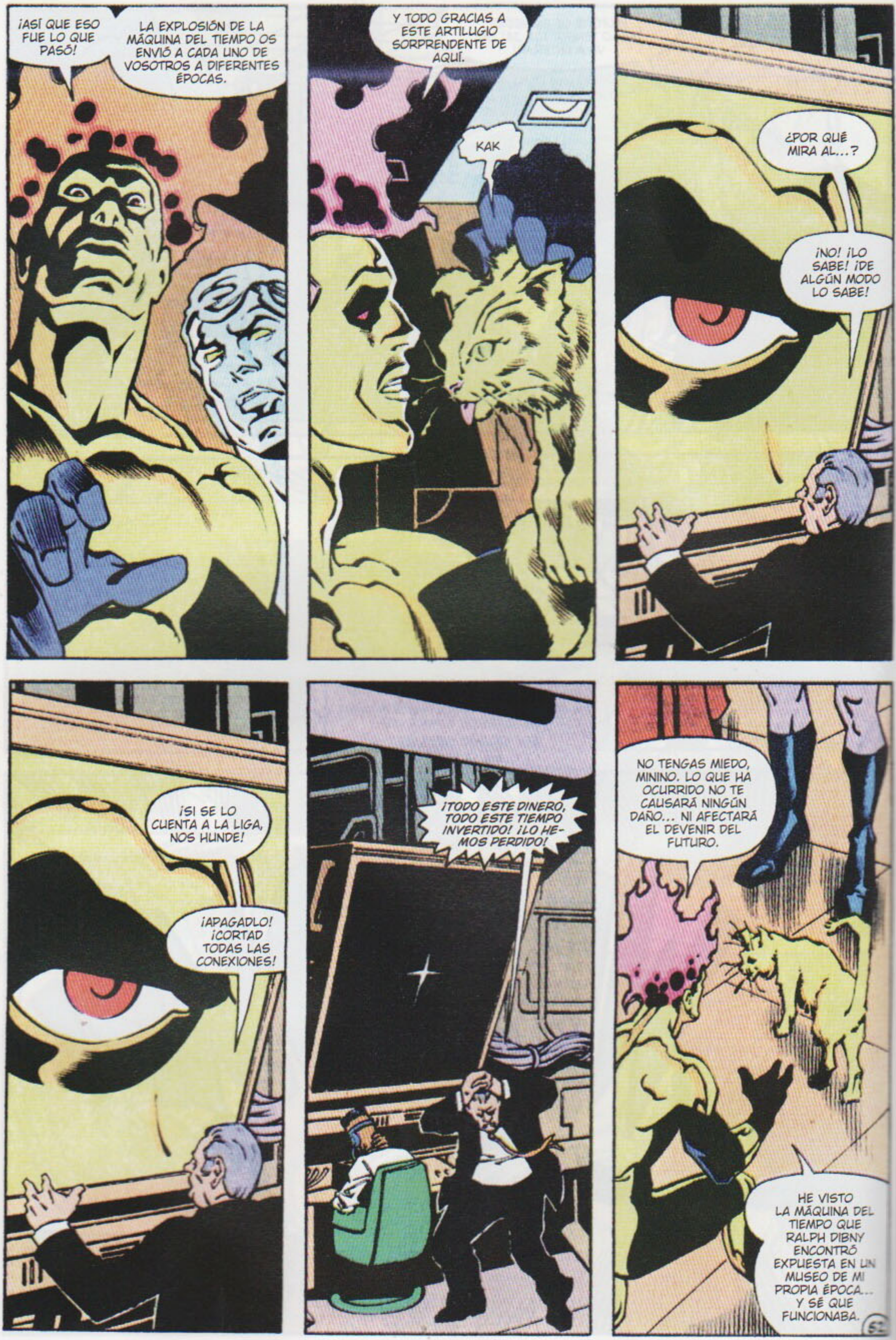
¡ASÍ QUE ESO FUE LO QUE PASÓ!
LA EXPLOSIÓN DE LA MÁQUINA DEL TIEMPO OS ENVIÓ A CADA UNO DE VOSOTROS A DIFERENTES ÉPOCAS.
Y TODO GRACIAS A ESTE ARTILUGIO SORPRENDENTE DE AQUÍ.
KAK
¿POR QUÉ MIRA AL...?
¡NO! ¡LO SABE! ¡DE ALGÚN MODO LO SABE!
¡SI SE LO CUENTA A LA LIGA, NOS HUNDE!
¡APAGADLO! ¡CORTAD TODAS LAS CONEXIONES!
¡TODO ESTE DINERO, TODO ESTE TIEMPO INVERTIDO! ¡LO HEMOS PERDIDO!
NO TENGAS MIEDO, MININO. LO QUE HA OCURRIDO NO TE CAUSARÁ NINGÚN DAÑO... NI AFECTARÁ EL DEVENIR DEL FUTURO.
HE VISTO LA MÁQUINA DEL TIEMPO QUE RALPH DIBNY ENCONTRÓ EXPUESTA EN UN MUSEO DE MI PROPIA ÉPOCA... Y SÉ QUE FUNCIONABA.

GRACIAS A LO CUAL SERÁ UNA CUESTIÓN RELATIVAMENTE SENCILLA BUSCAR LAS LEYENDAS Y ANOMALÍAS ADECUADAS A LO LARGO DE LA HISTORIA PARA, DE ESE MODO, PODER BUSCAR A TUS AMIGOS Y VOLVER CON ELLOS... ¿EH, RALPH?
¿PERO DE QUÉ ESTÁS HABLANDO?
DA IGUAL. DIGAMOS QUE ACABO DE CERRAR UN BUCLE EN EL TIEMPO QUE NO LLEVABA A NINGÚN LADO...
...Y OS HE AHORRADO CIERTOS PROBLEMAS.
EH, MUCHAS GRACIAS, AUNQUE NO SEPA POR QUÉ. MUCHÍSIMAS GRACIAS.
ESTO... ¿SEGUIMOS?
SÍ, POR SUPUESTO. QUÉDESE QUIETO, CAPITÁN...
...Y DÉJEME VER...
...LO QUE EL FUTURO LE TIENE RESERVADO.
53

CONTINÚA Y TERMINA EN ARMAGEDÓN 2001 #2

DC
SPECIAL
2
OCT 91
ARMAGEDDON 2001
APPROVED BY THE COMICS CODE AUTHORITY
AT LAST! THE SHOCKING IDENTITY OF MONARCH REVEALED!
BY O'NEIL, JURGENS, THIBERT, MITCHELL AND GIORDANO

SE LLAMA MATTHEW RYDER, ALIAS WAVERIDER.
HA VENIDO DESDE EL FUTURO PARA PREVENIR QUE ESE FUTURO SUCEDA... PARA EVITAR QUE NAZCA ESE MUNDO DOMINADO POR LA CRUELDAD Y LA OPRESIÓN.
SABE QUE UNO DE LOS MAYORES HÉROES DEL SIGLO XX SERÁ LA CAUSA DE TANTA CRUELDAD, TANTA OPRESIÓN.
CREE QUE YA HA DESCARTADO TODAS LAS POSIBILIDADES SALVO UNA.
EL CAPITÁN ÁTOMO... POSIBLEMENTE EL SER HUMANO MÁS PODEROSO QUE EXISTE.
POSIBLEMENTE, EL MAYOR TIRANO DE TODOS...
¿QUÉ ESTÁS HACIENDO?
TE TOCO.
DAN JURGENS DIBUJO
DENNIS O´NEIL GUIÓN
ART THIBERT, STEVE MITCHELL Y DICK GIORDANO - ENTINTADO
ADRIENNE ROY - COLOR

CONTACTO.
DURANTE UN INSTANTE, EL TIEMPO Y EL ESPACIO SE UNEN.
Y LUEGO SE CONVIERTEN EN NADA.
WAVERIDER, UNIDO A LA CORRIENTE TEMPORAL, SE FUSIONA CON EL CAPITÁN ÁTOMO...
...UN MILLÓN DE POSIBILIDADES...
...Y UN MILLÓN DE LÍNEAS TEMPORALES...
...APARECEN Y DESAPARECEN DE LA EXISTENCIA.

HASTA QUE UNA...
...PARECE TORNARSE REAL...
...PARECE CONVERTIRSE EN LO QUE PODRÍA SUCEDER EN EL AÑO 2001...
¿HAS OÍDO ESO, NAT?
PARECÍAN DISPAROS.

HA SIDO AQUÍ, A LA VUELTA DE LA ESQUINA. ¡DONDE SE SUPONÍA QUE DEBÍAMOS ENCONTRARNOS CON LOS NIÑOS!
NAT, NO CORRAS. TU PIERNA...
ALGO VA MAL.
OH, NO. NO... ¡NO...!
¡NO!
TRANQUILO, ABUELO. ¿ADÓNDE CREE QUE VA?
ESA GENTE...
SON MIS HIJOS, MIS NIETOS...
BUENO, AHORA NO TIENE POR QUÉ VERLOS.
NO VAN A IR A NINGÚN SITIO Y ASÍ QUE VUELVA POR DONDE HA VENIDO.

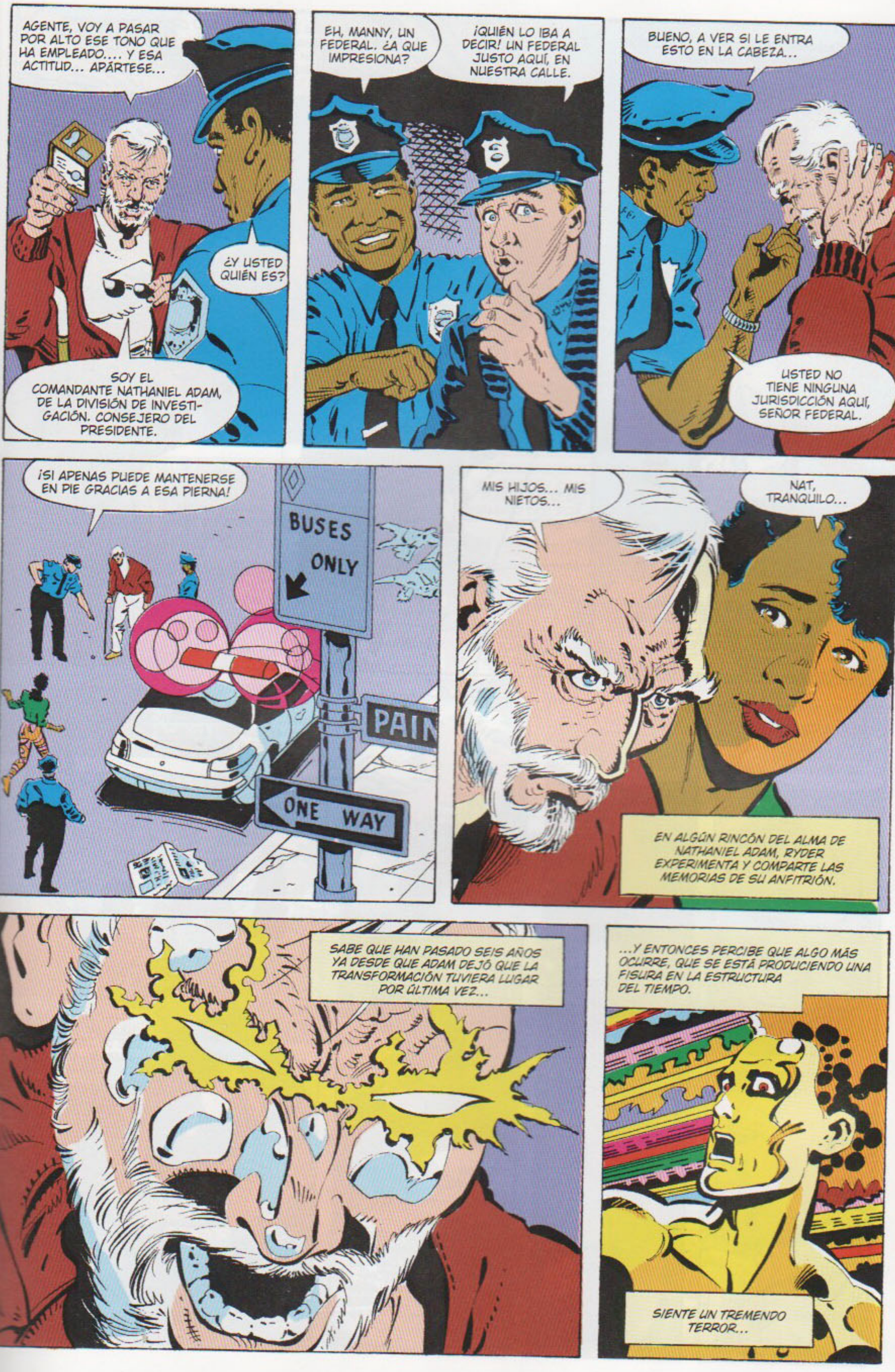
AGENTE, VOY A PASAR POR ALTO ESE TONO QUE HA EMPLEADO.... Y ESA ACTITUD... APÁRTESE...
¿Y USTED QUIÉN ES?
SOY EL COMANDANTE NATHANIEL ADAM, DE LA DIVISIÓN DE INVESTIGACIÓN. CONSEJERO DEL PRESIDENTE.
EH, MANNY, UN FEDERAL. ¿A QUE IMPRESIONA?
¡QUIÉN LO IBA A DECIR! UN FEDERAL JUSTO AQUÍ, EN NUESTRA CALLE.
BUENO, A VER SI LE ENTRA ESTO EN LA CABEZA...
USTED NO TIENE NINGUNA JURISDICCIÓN AQUÍ, SEÑOR FEDERAL.
¡SI APENAS PUEDE MANTENERSE EN PIE GRACIAS A ESA PIERNA!
BUSES ONLY
PAIN
ONE WAY
MIS HIJOS... MIS NIETOS...
NAT, TRANQUILO...
EN ALGÚN RINCÓN DEL ALMA DE NATHANIEL ADAM, RYDER EXPERIMENTA Y COMPARTE LAS MEMORIAS DE SU ANFITRIÓN.
SABE QUE HAN PASADO SEIS AÑOS YA DESDE QUE ADAM DEJÓ QUE LA TRANSFORMACIÓN TUVIERA LUGAR POR ÚLTIMA VEZ...
...Y ENTONCES PERCIBE QUE ALGO MÁS OCURRE, QUE SE ESTÁ PRODUCIENDO UNA FISURA EN LA ESTRUCTURA DEL TIEMPO.
SIENTE UN TREMENDO TERROR...

...QUE DESAPARECE LA SIGUIENTE VEZ QUE NATHANIEL ADAM TOMA AIRE...
NATHANIEL... ¡NO!
TIENES... TIENES RAZÓN, SHIRLEY.
TÍO, VOY A TENER QUE DEJAR DE BEBER... CREÍA QUE EL ABUELO SE ESTABA EMPEZANDO A CONVERTIR EN OTRA PERSONA.
HABLARÉ CON SU SUPERIOR, JOVEN.
BUENA SUERTE, ABUELO.
NO LE HEMOS VISTO DESDE HACE SEMANAS.
NO ME PUEDO CREER QUE ME ESTÉ ALEJANDO DE... DE LOS CADÁVERES DE LAS PERSONAS A LAS QUE MÁS QUIERO.
MUCHA GENTE TIENE QUE HACER COSAS ASÍ HOY EN DÍA. VIVIMOS EN TIEMPOS DIFÍCILES.
NO PODÍAS HACER OTRA COSA, CARIÑO.
SÍ QUE PODÍA. PODÍA HABERME CONVERTIDO EN... MI OTRO YO.
ENTONCES ROMPERÍAS TU PROMESA. HACE SEIS AÑOS...
LO SÉ, LO SÉ...
HACE SEIS AÑOS, COMENZARON A PERCIBIRSE ANOMALÍAS. DESCUBRIERON QUE CIERTAS PARTÍCULAS SUBATÓMICAS, DE REPENTE, HABÍAN COMENZADO A DESOBEDECER LAS LEYES DE LA FÍSICA CUÁNTICA.
LOS CIENTÍFICOS PLANTEARON LA TEORÍA DE QUE MIS ACTUACIONES COMO EL CAPITÁN ÁTOMO ESTABAN AFECTANDO A LOS PRINCIPIOS BÁSICOS DE LA FÍSICA.
TAXI
ASÍ QUE EL 16 DE JULIO DE 1995 PROMETÍ QUE DEJARÍA DE SER EL CAPITÁN ÁTOMO PARA SIEMPRE.
TAXI

MANTUVE MI PROMESA... INCLUSO CUANDO MI AVIÓN SE ESTRELLÓ EN NOVIEMBRE DE ESE AÑO... ¿O FUE EN DICIEMBRE?
GOSLIN SE MATÓ Y MI PIERNA QUEDÓ HECHA PURÉ.
LO SÉ, CARIÑO. NO HURGUES EN LA HERIDA.
POLICE
YA HEMOS LLEGADO.
NO NECESITO AYUDA. PUEDO SALIR DEL MALDITO TAXI POR MI PROPIO PIE.
SÍ, CARIÑO.
TAXI
UNA VEZ MÁS, WAVERIDER SIENTE UN PÁLPITO...
...Y ENTONCES SE VE EN LA OFICINA DEL JEFE DE POLICÍA CON NATHANIEL Y SHIRLEY...
...DICIÉNDOME QUE ERA LEGAL LO QUE LES HABÍAN HECHO A MIS HIJOS Y NIETOS.
MÁS O MENOS, SEÑOR ADAM.
¿UN PORRITO?
PRUÉBENLO, SE TRATA DE MI PROPIA MEZCLA ESPECIAL DE TABACO Y HACHÍS... CON UN POQUITO DE MENTA.

NO, GRACIAS.
Y RESPECTO A MIS HIJOS...
BUENO, MIRE, CUANDO A LAS BANDAS CALLEJERAS SE LES DIO UN ESTADO SEMILEGAL EN EL 98, SE LES AUTORIZÓ A PORTAR ARMAS Y PROTEGER SU TERRITORIO.
LO QUE HA PASADO HOY ES QUE UN PAR DE DIABLOS HAN ACABADO POR ERROR EN EL TERRITORIO DE LOS HUNOS SALVAJES. LOS HUNOS HAN ABIERTO FUEGO... DE FORMA LEGAL, ENTIÉNDALO... Y BUENO, SUS FAMILIARES ESTABAN EN MEDIO.
MALA SUERTE, LA VERDAD.
ASÍ QUE NO HARÁN NADA.
NO HAN QUEBRANTADO LA LEY.
PODRÍA PASAR POR ENCIMA DE USTED Y ACUDIR A MI JEFE.
¿AL PRESIDENTE? PERDÓNEME, PERO SU JEFE ES UN CHISTE, Y DE LOS MALOS.
¿PODEMOS RECLAMAR... SUS CUERPOS AL MENOS?
CLARO. YA DEBERÍAN ESTAR EN LA MORGUE. EN EL PISO DE ABAJO.
¿SEGURO QUE NO QUIEREN UNA CALADA?

WAVERIDER ENTIENDE LA ANGUSTIA DE NATHANIEL. ÉL TAMBIÉN FUE PADRE Y PUEDE RECORDAR EL AMOR QUE UNO SIENTE POR SUS HIJOS.
¿...LOS CUATRO A LOS QUE SE CEPILLARON LOS HUNOS? NO ESTÁN AQUÍ, SEÑORA.
MORGUE
¡COGE ESTE CURRO Y MÉTETELO DONDE TE QUEPA!
ENTONCES... ¿DÓNDE ESTÁN?
COMO ESTAMOS A TOPE, HEMOS HECHO LO QUE SIEMPRE HACEMOS EN ESTOS CASOS... LOS HEMOS TIRADO A LA BASURA.
¿A... LA BASURA? ¿AL VERTEDERO?
BUENO, ¿QUÉ QUERÍAS QUE HICIERA? ¿QUE ME LOS CENARA?
LLA-LLAMARÉ A UN TAXI.
"ASÍ QUE A ESTO HEMOS LLEGADO EN ESTA REALIDAD", PIENSA.
"A DESPRECIAR LO QUE UNA VEZ FUERON LOS VALORES MÁS SAGRADOS DEL SER HUMANO".

HEMOS LLEGADO.
NO ADMIT

NAT... NO DEBES...
¡ALÉJATE DE MÍ, MUJER!
ENTRA EN EL CAMPO CUÁNTICO, COMIENZA A CAMBIAR...
"NO LO HAGAS", QUIERE GRITAR WAVERIDER.
¡PORQUE ALGO VA TREMENDAMENTE MAL...!
EN ALGÚN LUGAR, EN ALGÚN MOMENTO:
EL CAPITÁN HA QUEDADO ATRAPADO EN UN VACÍO SITUADO ENTRE CORRIENTES TEMPORALES-POSIBILIDADES-REALIDADES.
UN LUGAR REAL AUNQUE NO TOTALMENTE EXISTENTE...
...DONDE COMIENZA A ABRIRSE UNA GRIETA...
...Y HACIA LA QUE SE DEJA LLEVAR...

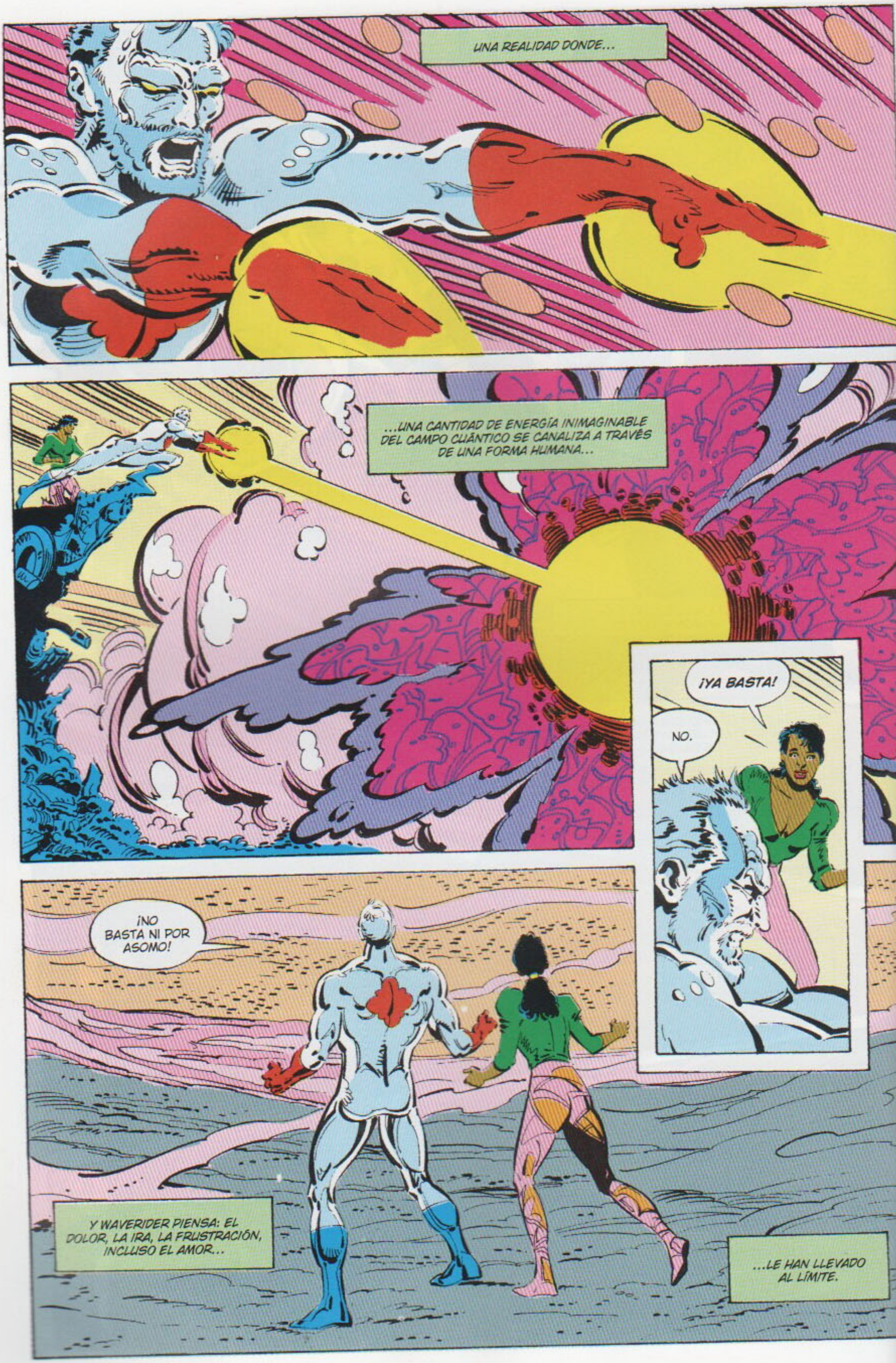
UNA REALIDAD DONDE...
...UNA CANTIDAD DE ENERGÍA INIMAGINABLE DEL CAMPO CUÁNTICO SE CANALIZA A TRAVÉS DE UNA FORMA HUMANA...
¡YA BASTA!
NO.
¡NO BASTA NI POR ASOMO!
Y WAVERIDER PIENSA: EL DOLOR, LA IRA, LA FRUSTRACIÓN, INCLUSO EL AMOR...
...LE HAN LLEVADO AL LÍMITE.

BUENO, BUENO, ¿PERO QUÉ TENEMOS AQUÍ? UN CAGARRO DEL...
VIGILA ESA BOCA.
¿DÓNDE ESTÁ LA BASE DE ESA BANDA? ¿DE LOS HUNOS SALVAJES?
LOS HUNOS SON COLEGAS MÍOS, Y NO QUIEREN A NINGÚN CAGARRO...
¡UUUFF!
POLI
EL SIGUIENTE RAYO PINTARÁ TODA LA ACERA CON TUS ENTRAÑAS.
¿DÓNDE ESTÁN LOS HUNOS?

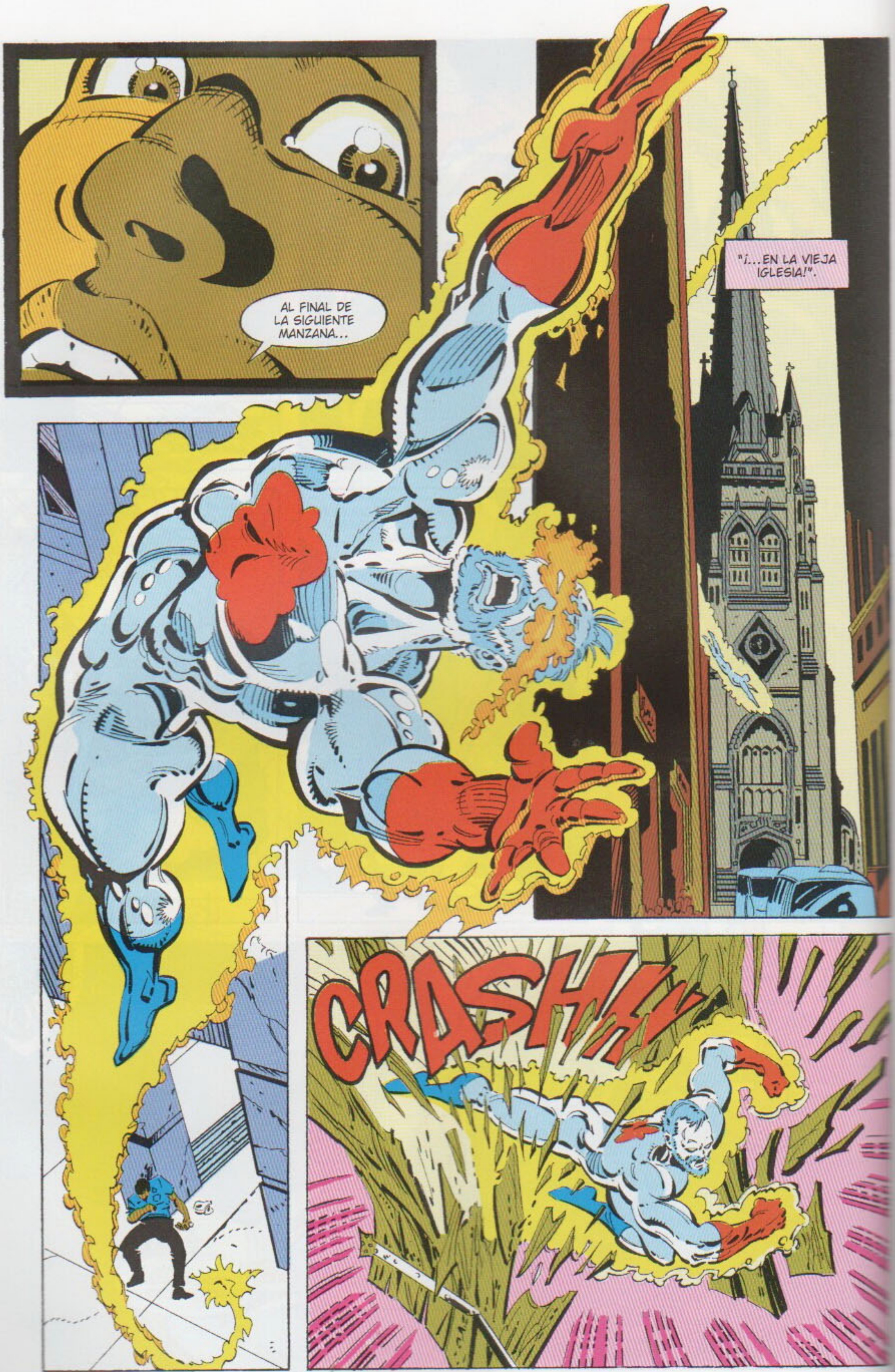
AL FINAL DE
LA SIGUIENTE
MANZANA...
"¡...EN LA VIEJA
IGLESIA!".
CRASHH

PUEDE QUE OS DEJE VIVIR. SI OS ARRODILLÁIS E IMPLORÁIS PERDÓN POR LAS PERSONAS A LAS QUE HABÉIS ASESINADO ESTA MAÑANA...
¿QUIÉN...?
¿¡PERO QUÉ...!?
...OS HARÉ DAÑO, PERO PUEDE QUE OS DEJE VIVIR.
CARGÁROSLO.
BLAM BLAM
slime
CHUK

BUDDA
BUDDA
BUDDA
DIE
HYMNS
POW
POW!
54
BLAM
BLAM
BLAM
POW!
HUN
BANG
BANG
KPOW
CLIK
¿YA ESTÁ?

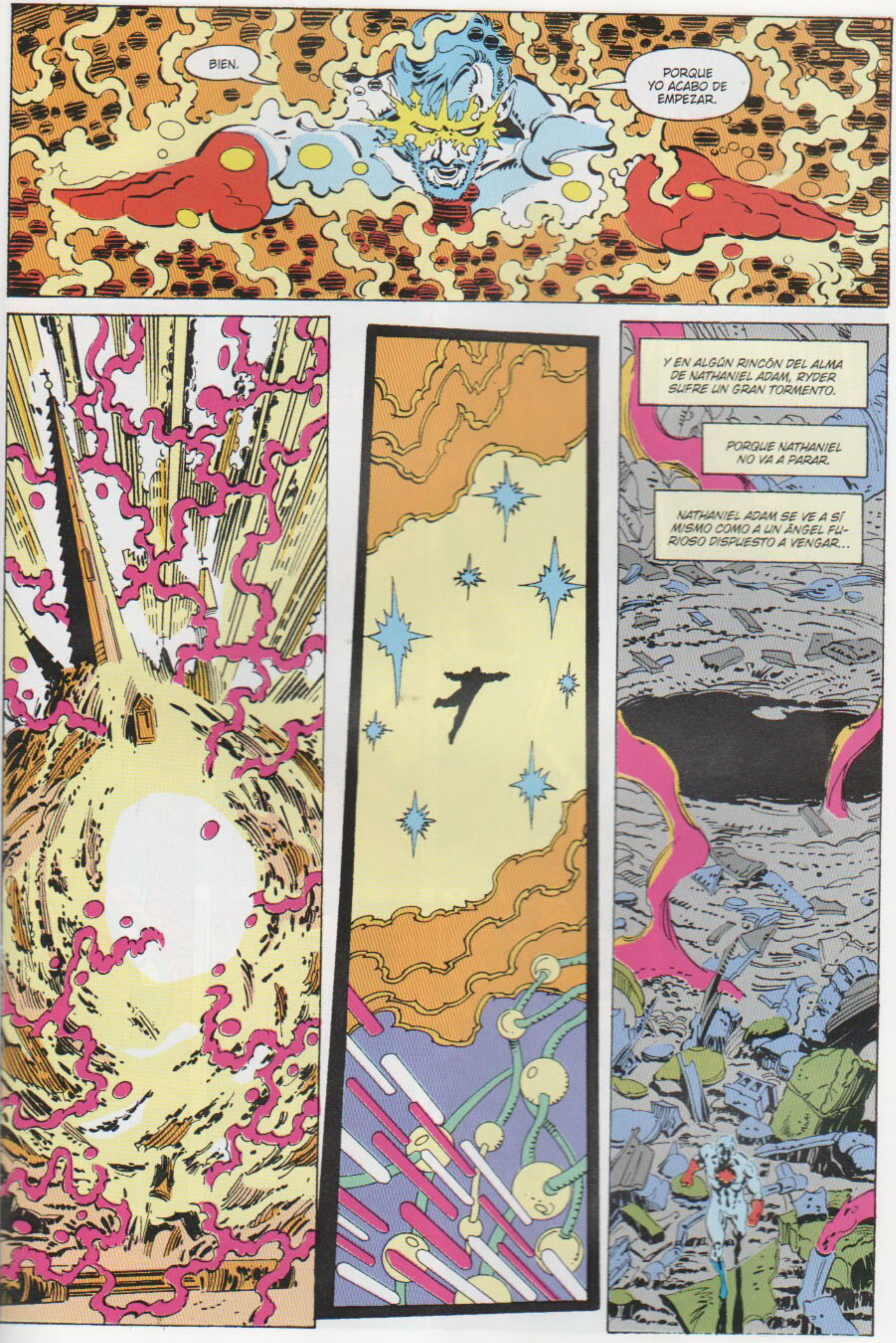
BIEN.
PORQUE YO ACABO DE EMPEZAR.
Y EN ALGÚN RINCÓN DEL ALMA DE NATHANIEL ADAM, RYDER SUFRE UN GRAN TORMENTO.
PORQUE NATHANIEL NO VA A PARAR.
NATHANIEL ADAM SE VE A SÍ MISMO COMO A UN ÁNGEL FURIOSO DISPUESTO A VENGAR...

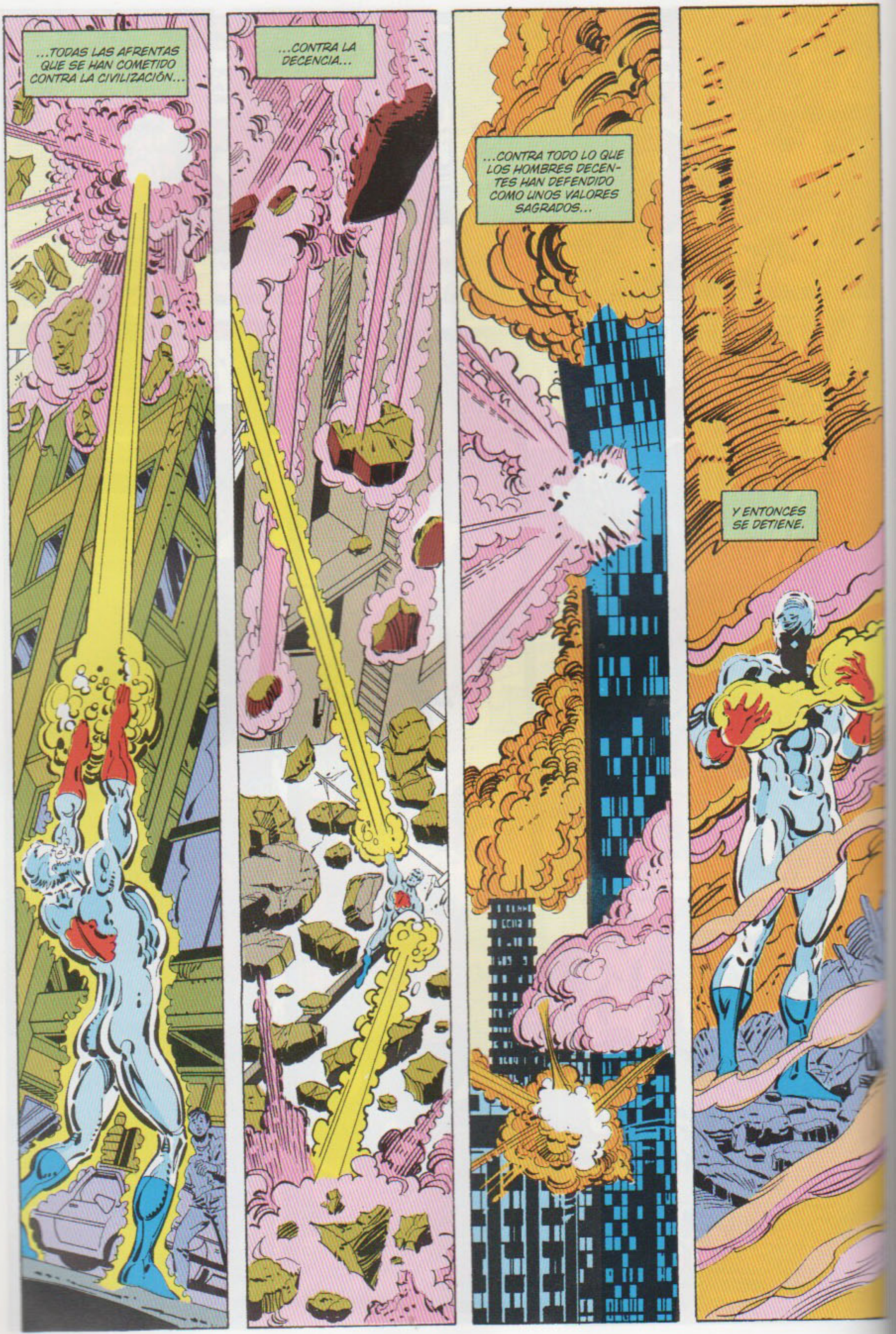
...TODAS LAS AFRENTAS QUE SE HAN COMETIDO CONTRA LA CIVILIZACIÓN...
...CONTRA LA DECENCIA...
...CONTRA TODO LO QUE LOS HOMBRES DECENTES HAN DEFENDIDO COMO UNOS VALORES SAGRADOS...
Y ENTONCES SE DETIENE.

MIRA LO QUE ACABA DE HACER...
...SE DERRUMBA...
YEAHHHHHH
...Y GIME.
Uhhh.

EN ESE INSTANTE...
...DIEZ AÑOS ANTES, EN UNA CORRIENTE ALTERNATIVA LIGERAMENTE DIFERENTE...
...SE PRODUCE EL ESTALLIDO DE UNA LUZ BRILLANTE Y FRÍA.
ES COMO SI RYDER SE ESTUVIERA DESPERTANDO DEL MÁS PROFUNDO DE LOS SUEÑOS. DURANTE UN INSTANTE, PARPADEA E INTENTA CENTRARSE, NO ESTÁ SEGURO DE EN QUÉ SITIO... O EN QUÉ ÉPOCA ESTÁ...

¡TÚ! ¡ESTÁS AQUÍ!
¡AHORA!
¿QUÉ... QUÉ HA...?
EL EXPERIMENTO HA SIDO UN ÉXITO.
TODO INDICABA QUE HABÍAS SOBREVIVIDO AL VIAJE EN EL TIEMPO.
ENTONCES... ¿HE SIDO UN CONEJILLO DE INDIAS?
NO QUERÍA ARRIESGAR LA VIDA DE UN SÚBDITO LEAL. SI UN ELEMENTO SUBVERSIVO COMO TÚ HUBIERA MUERTO, HABRÍA SIDO UNA PÉRDIDA INSIGNIFICANTE.
EL HECHO DE QUE SOBREVIVIERAS ME PERMITIÓ SEGUIRTE.
¡ENTONCES FUISTE TÚ A QUIEN SENTÍ EN LA CORRIENTE TEMPORAL!
POR LO VISTO PASÓ ALGO.
QUEDÉ ATRAPADO.
Y ALGO ME LIBERÓ.
EL CAPITÁN ÁTOMO SE ADENTRÓ MUCHO EN EL CAMPO CUÁNTICO CUANDO DESTRUYÓ AQUELLA MANZANA DE EDIFICIOS....
NO... ¿NO FUE UN SUEÑO?
...Y ESO LIBERÓ AL MONARCA DE ALGÚN MODO.
TIENE QUE SER ESO. EL TIEMPO FORMA PARTE DEL CAMPO...
¡EH! ¿PUEDES DARNOS A LOS DEMÁS UNA PISTA ACERCA DE QUÉ ESTÁS HABLANDO?
POR EJEMPLO, ¿ES MÁS GRANDE QUE UNA PULGA?

ESTE CUADRANTE TEMPORAL LE VIENE BIEN A MIS PLANES. MI VIAJE HA TERMINADO.
ATRÁS. NO OS PERMITO QUE OS ACERQUÉIS A MÍ.
¡UY, PERDONA!
TU PLAN CONSISTÍA EN DESTRUIR MI IMPERIO.
¿LO SABÍAS?
NO SOY IDIOTA, COMO TAMPOCO LO SON MIS PACIFICADORES.
YA NO ME ERES ÚTIL.
TE SENTENCIO A MORIR.
¡CUIDADO!
FZZZAK!
G-GRACIAS.
FORMA PARTE DEL SERVICIO DE SUPERVELOCIDAD.
NO... NO PODRÁS MATARLO.

ES HORA DE...
¡AARGH!
SHRAK!
NADIE ME AMENAZA.
TRANQUILO, MONARCA.
TENGO ALGUNAS PREGUNTAS QUE...
Y NADIE ME TOCA.
FZZZZZZZ
¿ESO ES LO MEJOR QUE SABES HACER?
POW
PUES VAS A TENER QUE MEJORAR.

YA ME HE CAN-
SADO DE ESTOS
JUEGUECITOS.
WHOOM!
¡EL
TECHO...!
¡CUIDADO!
¡SE DESMORONA!
¡ESTO TIENE
MALA PINTA!
¡BLOQUEA LO QUE
PUEDAS PARA PROTEGER
A LOS DEMÁS!
¡YA
BASTA!
HACE UN MOMENTO ME HE
CONTENIDO A LA HORA DE
GOLPEARTE.
NO ME OBLIGUES A SACUDIRTE DE NUEVO.
¡CRÉEME, ESE
ES EL MEJOR CONSEJO
QUE TE HAN DADO
EN LA VIDA!

ASÍ QUE TRANQUILO. QUE...
...NO...
VAS...
¿...A NINGUNA PARTE?
¿PUEDE EXPLICARME ALGUIEN QUÉ ES LO QUE ACABA DE PASAR?
HABÍA OÍDO RUMORES... DE QUE EXISTÍA UN ARTILUGIO PARA TELETRANSPORTARSE....
APUESTO A QUE ES MUY ÚTIL.
QUIERO SABER QUÉ ERAN ESOS RAYOS QUE HA ESTADO LANZANDO.
CREO QUE ESTABA UTILIZANDO PEQUEÑAS DESCARGAS POSITRÓNICAS.
ES UNA TECNOLOGÍA QUE SE DESARROLLÓ, EN UN PRINCIPIO, PARA LOS VIAJES ESPACIALES, POR LO VISTO HA SIDO TRANSFORMADA EN UNA ESPECIE DE ARMA.
TODO SEA POR EL PROGRESO
SU ARMAMENTO ES LO DE MENOS.
TENEMOS QUE DESCUBRIR POR QUÉ ESTÁ AQUÍ.
¡AUNQUE TAMPOCO NOS VENDRÍA MAL SABER ADÓNDE HA IDO!

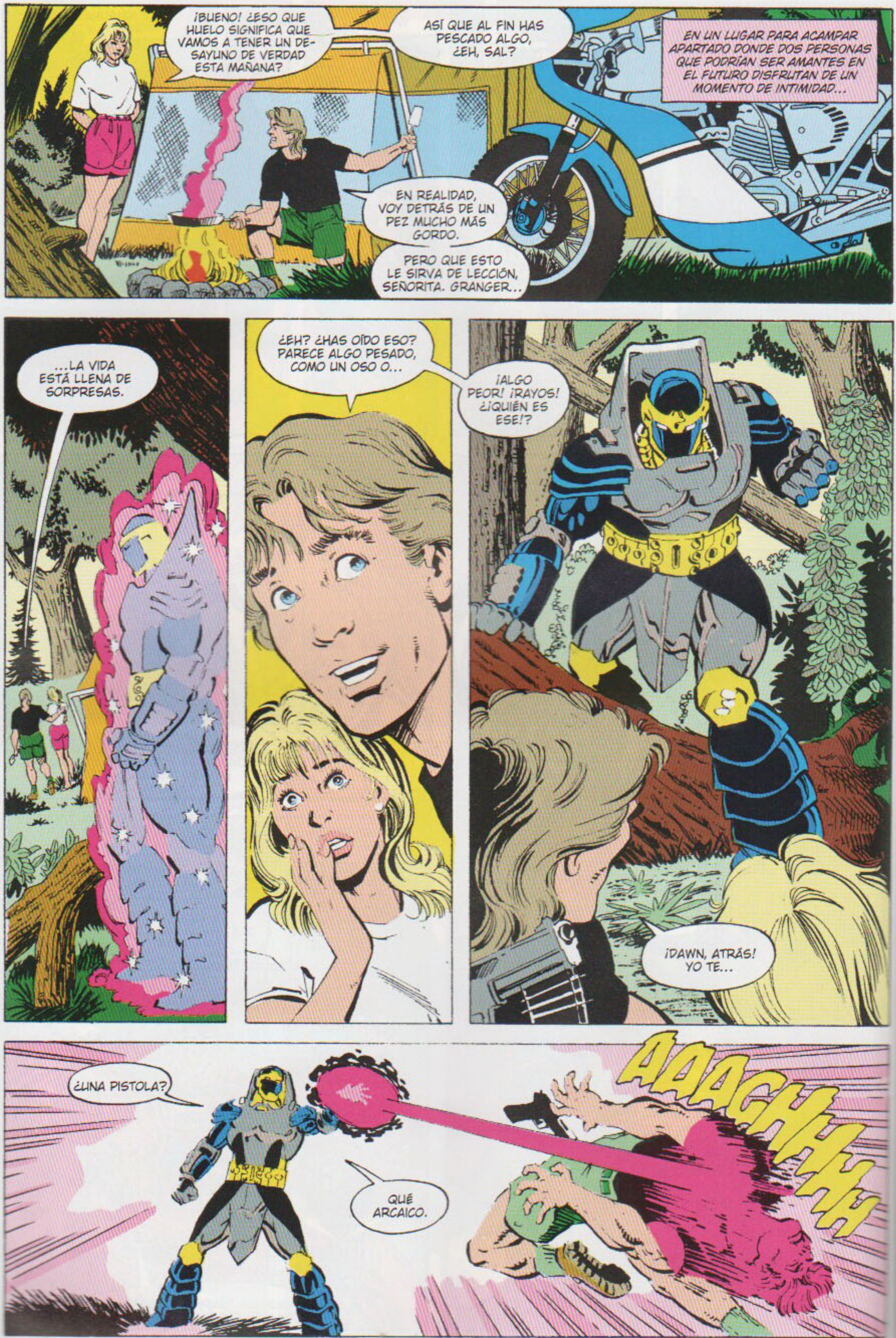
EN UN LUGAR PARA ACAMPAR APARTADO DONDE DOS PERSONAS QUE PODRÍAN SER AMANTES EN EL FUTURO DISFRUTAN DE UN MOMENTO DE INTIMIDAD...
¡BUENO! ¿ESO QUE HUELO SIGNIFICA QUE VAMOS A TENER UN DE-SAYUNO DE VERDAD ESTA MAÑANA?
ASÍ QUE AL FIN HAS PESCADO ALGO, ¿EH, SAL?
EN REALIDAD, VOY DETRÁS DE UN PEZ MUCHO MÁS GORDO.
PERO QUE ESTO LE SIRVA DE LECCIÓN, SEÑORITA. GRANGER...
...LA VIDA ESTÁ LLENA DE SORPRESAS.
¿EH? ¿HAS OÍDO ESO? PARECE ALGO PESADO, COMO UN OSO O...
¡ALGO PEOR! ¡RAYOS! ¿¡QUIÉN ES ESE!?
¡DAWN, ATRÁS! YO TE...
¿UNA PISTOLA?
QUÉ ARCAICO.
AAAGHHHH

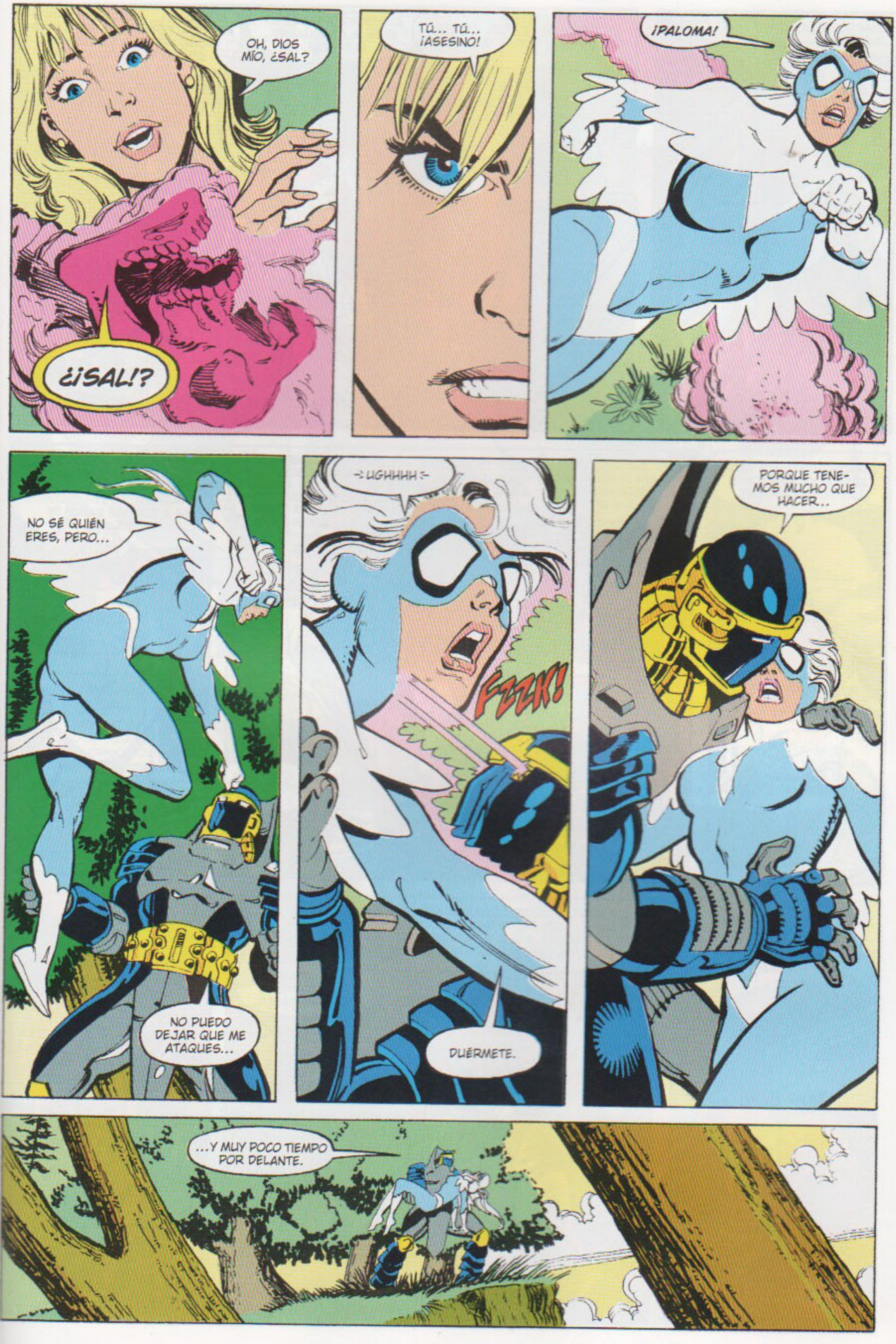
OH, DIOS MÍO, ¿SAL?
¿¡SAL!?
TÚ... TÚ... ¡ASESINO!
¡PALOMA!
NO SÉ QUIÉN ERES, PERO...
NO PUEDO DEJAR QUE ME ATAQUES...
-=UGHHHH=-
FZZK!
DUÉRMETE.
PORQUE TENEMOS MUCHO QUE HACER...
...Y MUY POCO TIEMPO POR DELANTE.

CUARTEL DE LA LIGA DE LA JUSTICIA:
...A VER SI LO HE ENTENDIDO BIEN.
¿TOCASTE AL CAPITÁN, Y VISTE QUE NO IBA A SER EL MONARCA?
EL MONARCA NO, PERO SÍ EN ALGO IGUAL DE HORRIBLE.
CORRECTO... LAS LÍNEAS TEMPORALES ALTERNATIVAS DEL CAPITÁN ÁTOMO NO PARECEN CULMINAR CON SU TRANSFORMACIÓN EN EL TIRANO.
¿ENTONCES NO HAS DESCARTADO YA CASI TODAS LAS POSIBILIDADES?
NO CREO QUE HAYA DESCARTADO REALMENTE A NADIE.
¿NO? TE IMPORTA EXPLICÁRNOSLO A LOS QUE SOMOS ALGO MÁS CORTITOS.
SUPERMAN TIENE RAZÓN. EN CADA PERSONA QUE HE TOCADO HE SEGUIDO UNA SOLA LÍNEA TEMPORAL DE ENTRE TODAS LAS POSIBLES.
UNA. NO TODAS.
DE HECHO, EL MERO ACTO DE TOCAR A ESAS PERSONAS HA ALTERADO SU POSIBLE FUTURO PORQUE, EN ESE INSTANTE, PASÉ A FORMAR PARTE DE SU PASADO.
TENGO LA SENSACIÓN DE QUE ME ESTÁ A PUNTO DE ENTRAR DOLOR DE CABEZA.
POR EJEMPLO, CUANDO TOQUÉ A SUPERMAN, VI UNA LÍNEA ALTERNATIVA ORIGINADA BAJO LAS CIRCUNSTANCIAS DE SU VIDA ANTERIORES A QUE YO INTERFIRIERA. PERO DESPUÉS DE MI INTERFERENCIA CREÉ UNAS NUEVAS CIRCUNSTANCIAS...
...Y TODA UNA NUEVA SERIE DE PROBABILIDADES.
QUÉ DOLOR DE TARRO.

ASÍ QUE LO QUE ESTÁS DICIENDO ES...
...QUE PUEDE QUE YO HAYA CREADO AL MONARCA SIN DARME CUENTA.
UN DOLOR DE TARRO DE LA LECHE.
¿NO SABÍAS QUE CABÍA ESA POSIBILIDAD? PARECES BASTANTE INTELIGENTE...
LO SÉ... PERO TAMBIÉN ESTABA OBSESIONADO...
...Y ESA OBSESIÓN SOLO ME DEJABA VER MI MISIÓN... LO QUE YO QUERÍA.
ME ACABO DE DAR CUENTA DE... QUE HABÍA OTRA RAZÓN. UNA AÚN MUCHO MÁS INNOBLE.
ME SENTÍA FASCINADO POR EL HECHO DE PODER ENTRAR Y SALIR DE ESAS VIDAS. ERA COMO LO QUE SE SIENTE AL LEER EL DIARIO DE OTRA PERSONA PERO AUMENTADO POR MIL.
HE SIDO EL MAYOR VOYEUR DE LA HISTORIA...
...Y LO HE DISFRUTADO EN TODO MOMENTO. NO QUERÍA QUE ACABASE... POR ESO NO VI EL PELIGRO QUE ENTRAÑABA LO QUE ESTABA HACIENDO.
NO SEAS TAN DURO CONTIGO MISMO.
NO ES CULPA TUYA. MI IRA, MI LOCURA... ESO ES LO QUE HA LIBERADO AL MONARCA DE LA CORRIENTE TEMPORAL.

HEMOS LLEGADO.
UGHH... SAL... YO...
¡NO! ¡TÚ NO! ¿QUÉ ME HAS HECHO? ¿DÓNDE ESTOY?
EN UNA MONTAÑA DE ASIA.
¿¡ASIA!? ¿CÓMO...?
¿QUIÉN ERES? ¿QUÉ QUIERES DE MÍ?
YO... ¡UGHH!
VIVIRÁS PERO NO TE MOVERÁS.
VOLVERÉ EN UNA HORA.
WASHINGTON, D.C;
EH, HANK, ¿TE VIENES A LA BIBLIOTECA? VAMOS A VER SI PODEMOS ENTENDER ENTRE VARIOS ESE PRINCIPIO DE INCERTIDUMBRE DE HEISENBERG PARA EL EXAMEN DE FÍSICA DE MAÑANA.
TAL VEZ NOS VEAMOS LUEGO. ESTÁN DANDO LA NUEVA DE STEVEN SEAGAL EN EL MULTIPLEX...

NO. NO ME VOY A PERDER A STEVE SOLTANDO UNAS CUANTAS...
HANK HALL... ALIAS EL HALCÓN... VAS A VENIR CONMIGO.
O SI NO TU MUERTE SERÁ INMINENTE.
¿QUIÉN DE...?
ME... ME CONOCE. ¡SABE QUIÉN SOY!
TIENE PINTA DE SER PELIGROSO. PERO NO PUEDO TRANSFORMARME EN HALCÓN... ¡HAY UNA ORDEN JUDICIAL QUE ME PROHÍBE HACERLO!*
AUNQUE TAMPOCO PUEDO DEJAR QUE HAGA DAÑO A NADIE. ADEMÁS, NO HAY MOROS EN LA COSTA. QUIÉN VA A SABER QUE ME HE TRANSFORMADO EN...
*HANK HALL FUE CASTIGADO POR EL JUEZ EN HALCÓN Y PALOMA # 28 USA
¡...HALCÓN!
MUY BIEN, FANFARRÓN. NADIE AMENAZA MI CIUDAD.
VAYA, VAYA. NO ES TAN DURO COMO PARECÍA.
REACCIONAS CON RAPIDEZ UTILIZANDO LA FUERZA. MUY BIEN. ME HACES SENTIR ORGULLOSO.
GOLPÉAME OTRA VEZ.

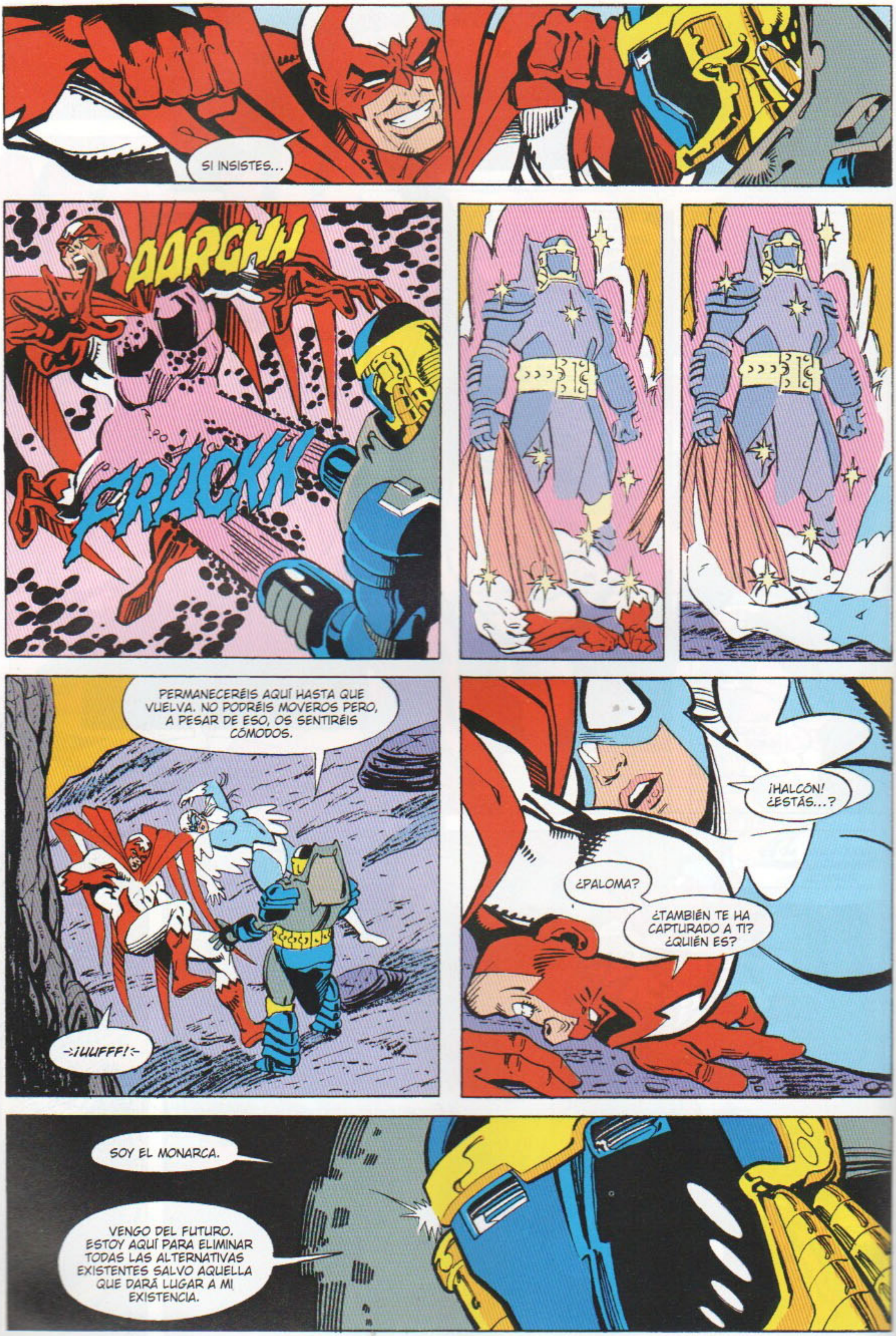
SI INSISTES...
AARGHH
FRACKK
PERMANECERÉIS AQUÍ HASTA QUE VUELVA. NO PODRÉIS MOVEROS PERO, A PESAR DE ESO, OS SENTIRÉIS CÓMODOS.
¡UUFFF!
¡HALCÓN! ¿ESTÁS...?
¿PALOMA?
¿TAMBIÉN TE HA CAPTURADO A TI? ¿QUIÉN ES?
SOY EL MONARCA.
VENGO DEL FUTURO. ESTOY AQUÍ PARA ELIMINAR TODAS LAS ALTERNATIVAS EXISTENTES SALVO AQUELLA QUE DARÁ LUGAR A MI EXISTENCIA.

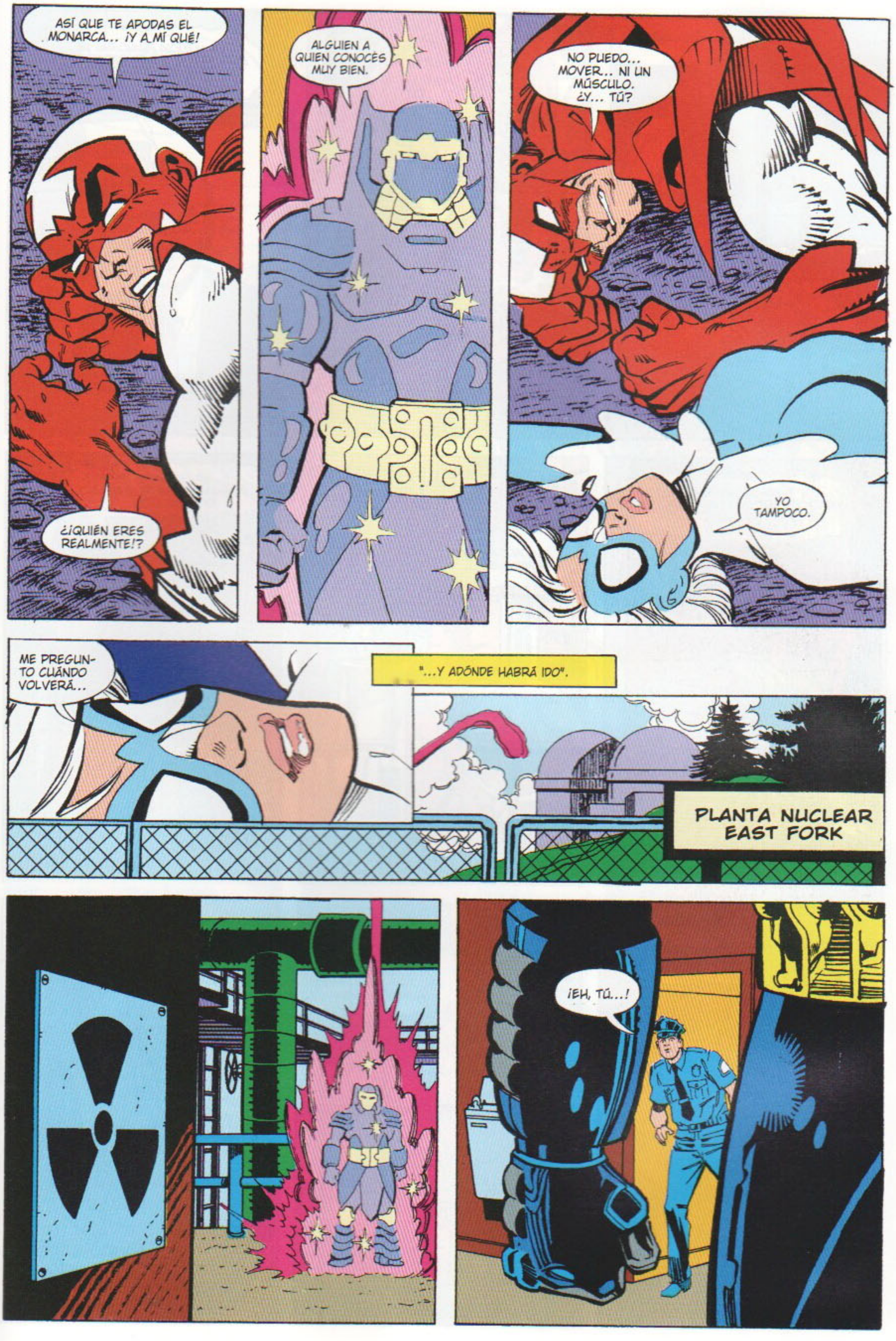
ASÍ QUE TE APODAS EL MONARCA... ¡Y A MÍ QUÉ!
¿QUIÉN ERES REALMENTE!?
ALGUIEN A QUIEN CONOCÉS MUY BIEN.
NO PUEDO... MOVER... NI UN MÚSCULO. ¿Y... TÚ?
YO TAMPOCO.
ME PREGUN-TO CUÁNDO VOLVERÁ...
"...Y ADÓNDE HABRÁ IDO".
PLANTA NUCLEAR EAST FORK
¡EH, TÚ...!

¡IDENTIFÍCATE!
AARGHH
LA NOTICIA PRINCIPAL DE ESTA NOCHE ES EL AUDAZ ROBO DE UNOS ISÓTOPOS DE RADIO DE LA PLANTA DE EAST FORK...
"...HOY TAMBIÉN HAN SIDO SUSTRAÍDOS CIERTOS COMPONENTES DE UN MICROSCOPIO ELECTRÓNICO...".
"...CATALIZADORES QUÍMICOS...".
"...SE INFORMA DE LA DESAPARICIÓN DE BOBINAS DE INDUCCIÓN...".
"...AISLANTE PLÁSTICO...".
"LABORATORIOS S.T.A.R. AFIRMA QUE CIERTOS MICROPROCESADORES EXPERIMENTALES DE ALTA VELOCIDAD...".
"...PLACAS DE RAYOS-X...".

...Y DENTRO DE LA SERIE DE EXTRAÑOS ROBOS QUE SE HAN PRODUCIDO HOY, EL ÚLTIMO HURTO HA SIDO EL DEL RETRATO DE MILLARD FILLMORE...
...QUE HA SIDO SUSTRAÍDO DE LA NATIONAL GALLERY EN WASHINGTON...
¿MILLARD FILMORE? AL MENOS PODÍA HABER MANGADO EL RETRATO DE LINCOLN O DE WASHINGTON... ¡O DE ALGUIEN CON UN POCO DE CLASE!
TANTOS ROBOS DE OBJETOS CIENTÍFICOS EN UN SOLO DÍA... ESO SOLO PUEDE SER COSA DEL MONARCA. ¿PERO PARA QUÉ NARICES QUIERE UN CUADRO?
TAL VEZ HAYA ALGÚN ELEMENTO EN LOS PIGMENTOS...
¿SABES ALGO QUE NO NOS ESTÉS CONTANDO?
NO... SOLO ERAN RUMORES. SE DECÍA QUE EN EL LABORATORIO PRIVADO DEL MONARCA ESTABAN TRABAJANDO EN UNA NUEVA FUENTE DE ENERGÍA LIMPIA Y QUE LOS MEDIOS PARA OBTENER DICHA ENERGÍA ERAN MUY ATÍPICOS.
POR LO QUE SABEMOS SOBRE ESTE TÍO, PROBABLEMENTE NO VA A UTILIZAR ESA ENERGÍA PARA DAR CORRIENTE A UNA ASPIRADORA.
ME PREGUNTO SI MILLARD FILLMORE PODRÍA HACER ESTALLAR EL MUNDO EN PEDAZOS...
BUENO, AL FIN HA VUELTO EL HERMANO MALO DE DARTH VADER.
¿ESTÁS DISPUESTO A CONTARNOS POR QUÉ HAS TRAÍDO TODAS ESTAS COSAS?
PRONTO.

SI PROMETEMOS QUE NO INTENTAREMOS ESCAPARNOS, ¿NOS SOLTARÁS?
TÚ CUMPLIRÍAS ESA PROMESA. ÉL NO.
¿CÓMO SABES LO QUE YO HARÍA?
PORQUE LO SÉ.
SÉ MUCHAS COSAS. ALGUNAS LAS SÉ GRACIAS A LOS LIBROS DE HISTORIA, ASÍ SUPE DÓNDE ENCONTRAR TODO LO QUE NECESITABA. OTRAS COSAS LAS RECORDABA. A TI TE RECORDABA. RECUERDO LA IRA Y LA AGRESIVIDAD QUE APENAS PUEDES MANTENER A RAYA Y EL DOLOR QUE ESO TE PRODUCE.
RECUERDO LO IDIOTA QUE TE SENTÍAS Y CÓMO TE COMPORTABAS DE FORMA EXTRAÑA CUANDO ESTABAS EN PRESENCIA DE MUJERES...
...Y CÓMO INTENTABAS DISIMULAR TU SENTIMIENTO DE INSEGURIDAD MOSTRANDO UNA ACTITUD MACHISTA.
HANK, TRANQUILO. SOLO INTENTA PROVOCARTE.
¡PUES LO ESTÁ CONSIGUIENDO!
RECUERDO CÓMO CONFUNDÍAS EL AMOR CON LA LUJURIA Y QUE NO ERAS CAPAZ DE ADMITIR QUE AMABAS A ALGUIEN, INCLUSO EN EL CASO DE TU COMPAÑERA.
RECUERDO QUE TEMÍAS QUE ALGÚN DÍA ALGO PROVOCASE QUE PERDIERAS EL CONTROL Y QUE LA IRA QUE ANIDABA EN TU INTERIOR AL FIN TE CONSUMIERA.
RECUERDO CUÁNTO NECESITABAS A TU COMPAÑERA PARA QUE MANTUVIERA A RAYA LA LOCURA QUE SABÍAS QUE SE ESCONDÍA EN TU FUERO INTERNO.

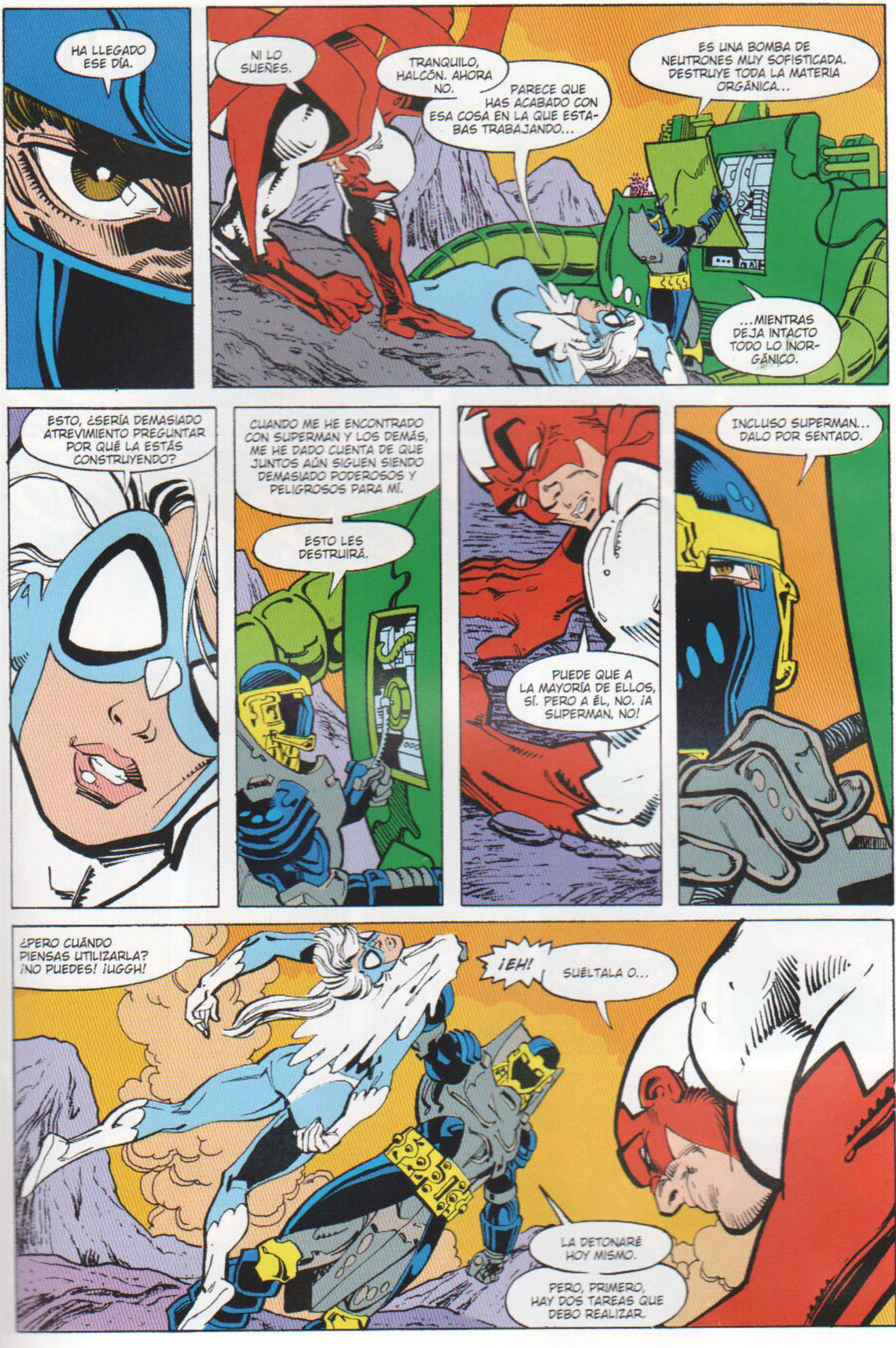
HA LLEGADO ESE DÍA.
NI LO SUEÑES.
TRANQUILO, HALCÓN. AHORA NO.
PARECE QUE HAS ACABADO CON ESA COSA EN LA QUE ESTABAS TRABAJANDO...
ES UNA BOMBA DE NEUTRONES MUY SOFISTICADA. DESTRUYE TODA LA MATERIA ORGÁNICA...
...MIENTRAS DEJA INTACTO TODO LO INORGÁNICO.
ESTO, ¿SERÍA DEMASIADO ATREVIMIENTO PREGUNTAR POR QUÉ LA ESTÁS CONSTRUYENDO?
CUANDO ME HE ENCONTRADO CON SUPERMAN Y LOS DEMÁS, ME HE DADO CUENTA DE QUE JUNTOS AÚN SIGUEN SIENDO DEMASIADO PODEROSOS Y PELIGROSOS PARA MÍ.
ESTO LES DESTRUIRÁ.
PUEDE QUE A LA MAYORÍA DE ELLOS, SÍ. PERO A ÉL, NO. ¡A SUPERMAN, NO!
INCLUSO SUPERMAN... DALO POR SENTADO.
¿PERO CUÁNDO PIENSAS UTILIZARLA? ¡NO PUEDES! ¡UGGH!
¡EH!
SUÉLTALA O...
LA DETONARÉ HOY MISMO.
PERO, PRIMERO, HAY DOS TAREAS QUE DEBO REALIZAR.

EN PRIMER LUGAR, MATAR A TU COMPAÑE-RA.
¡NO! ¡DÉJALA EN PAZ!
¿¡HANK!?
SHRAAK
SH
¡¡NO, NO!!
NOOOOOOOOOOOO
¿PALOMA?
OH, DIOS MÍO... ¿¡DAWN!?

HECHO.

¡SUÉLTAME! ¿ME OYES? ¡¡SUÉLTAME!!
SÍ.
"...NO ERAS CAPAZ DE ADMITIR QUE AMABAS A ALGUIEN...".
DAWN... DAWN...
ESTO LO VAS A PAGAR.
"...LA IRA Y LA AGRESIVIDAD...".
E-ERES UN ASESINO... DEBERÍA MATARTE.
¡SÍ! ¡ESO ES! POR LO QUE LE HAS HECHO...
WHAM!
¡TE MATARÉ!

"...QUE UN DÍA ALGO...
"...PROVOCASE QUE PERDIERAS EL CONTROL...
"...Y QUE LA IRA QUE ANIDABA EN TU INTERIOR AL FIN TE CONSUMIERA".
ES TAL Y COMO YO LO RECORDABA. ME MATAS.
YO ME MATABA.
ESA CARA... ¡ES-ES LA MÍA!
"...A TU COMPAÑERA PARA QUE MANTUVIERA A RAYA...
"...ALGO QUE PROVOCASE QUE PERDIERAS EL CONTROL...
"...LA LOCURA...".

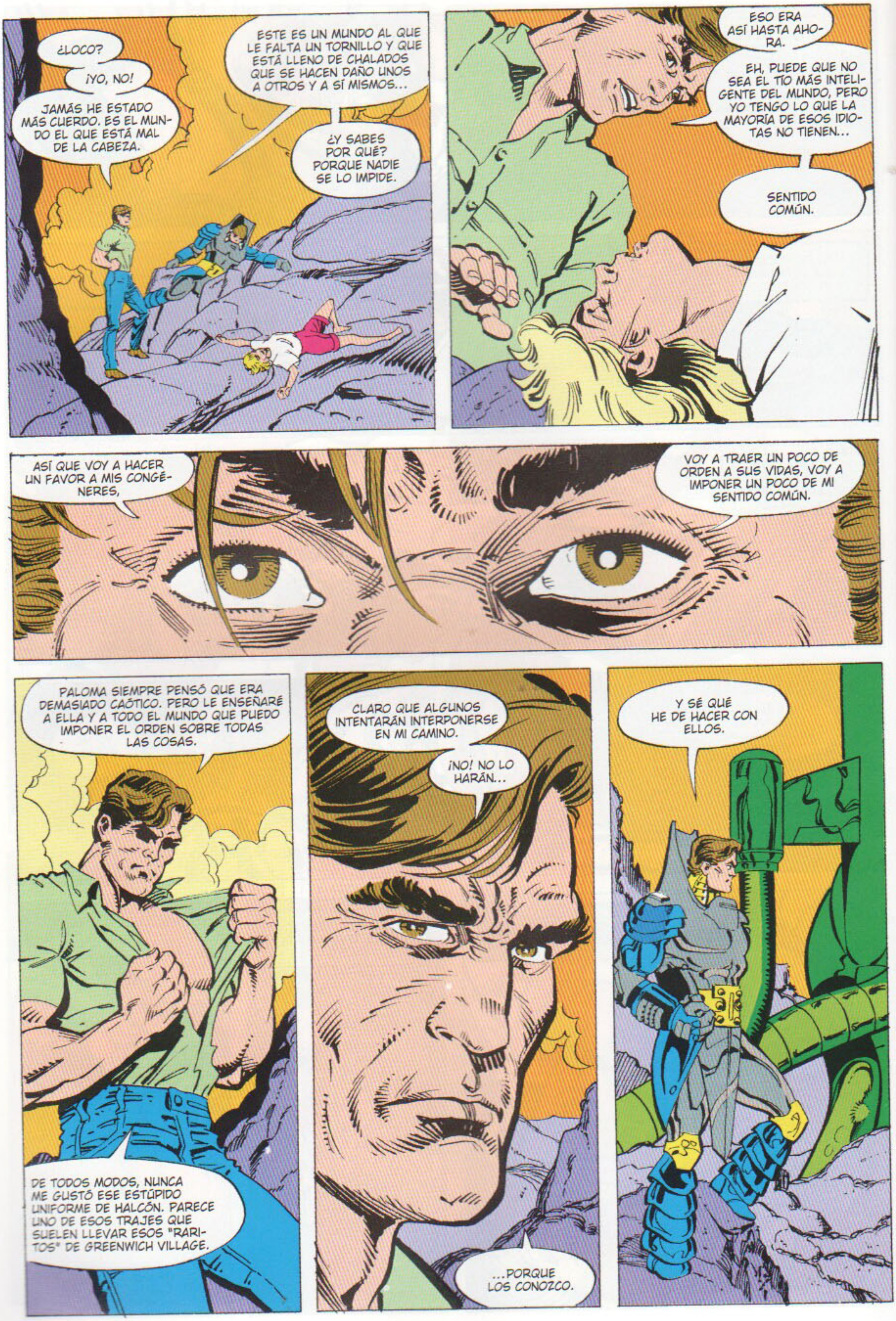
¿LOCO?
¡YO, NO!
JAMÁS HE ESTADO MÁS CUERDO. ES EL MUNDO EL QUE ESTÁ MAL DE LA CABEZA.
ESTE ES UN MUNDO AL QUE LE FALTA UN TORNILLO Y QUE ESTÁ LLENO DE CHALADOS QUE SE HACEN DAÑO UNOS A OTROS Y A SÍ MISMOS...
¿Y SABES POR QUÉ? PORQUE NADIE SE LO IMPIDE.
ESO ERA ASÍ HASTA AHORA.
EH, PUEDE QUE NO SEA EL TÍO MÁS INTELIGENTE DEL MUNDO, PERO YO TENGO LO QUE LA MAYORÍA DE ESOS IDIOTAS NO TIENEN...
SENTIDO COMÚN.
ASÍ QUE VOY A HACER UN FAVOR A MIS CONGÉNERES,
VOY A TRAER UN POCO DE ORDEN A SUS VIDAS, VOY A IMPONER UN POCO DE MI SENTIDO COMÚN.
PALOMA SIEMPRE PENSÓ QUE ERA DEMASIADO CAÓTICO. PERO LE ENSEÑARÉ A ELLA Y A TODO EL MUNDO QUE PUEDO IMPONER EL ORDEN SOBRE TODAS LAS COSAS.
DE TODOS MODOS, NUNCA ME GUSTÓ ESE ESTÚPIDO UNIFORME DE HALCÓN. PARECE UNO DE ESOS TRAJES QUE SUELEN LLEVAR ESOS "RARITOS" DE GREENWICH VILLAGE.
CLARO QUE ALGUNOS INTENTARÁN INTERPONERSE EN MI CAMINO.
¡NO! NO LO HARÁN...
...PORQUE LOS CONOZCO.
Y SÉ QUÉ HE DE HACER CON ELLOS.

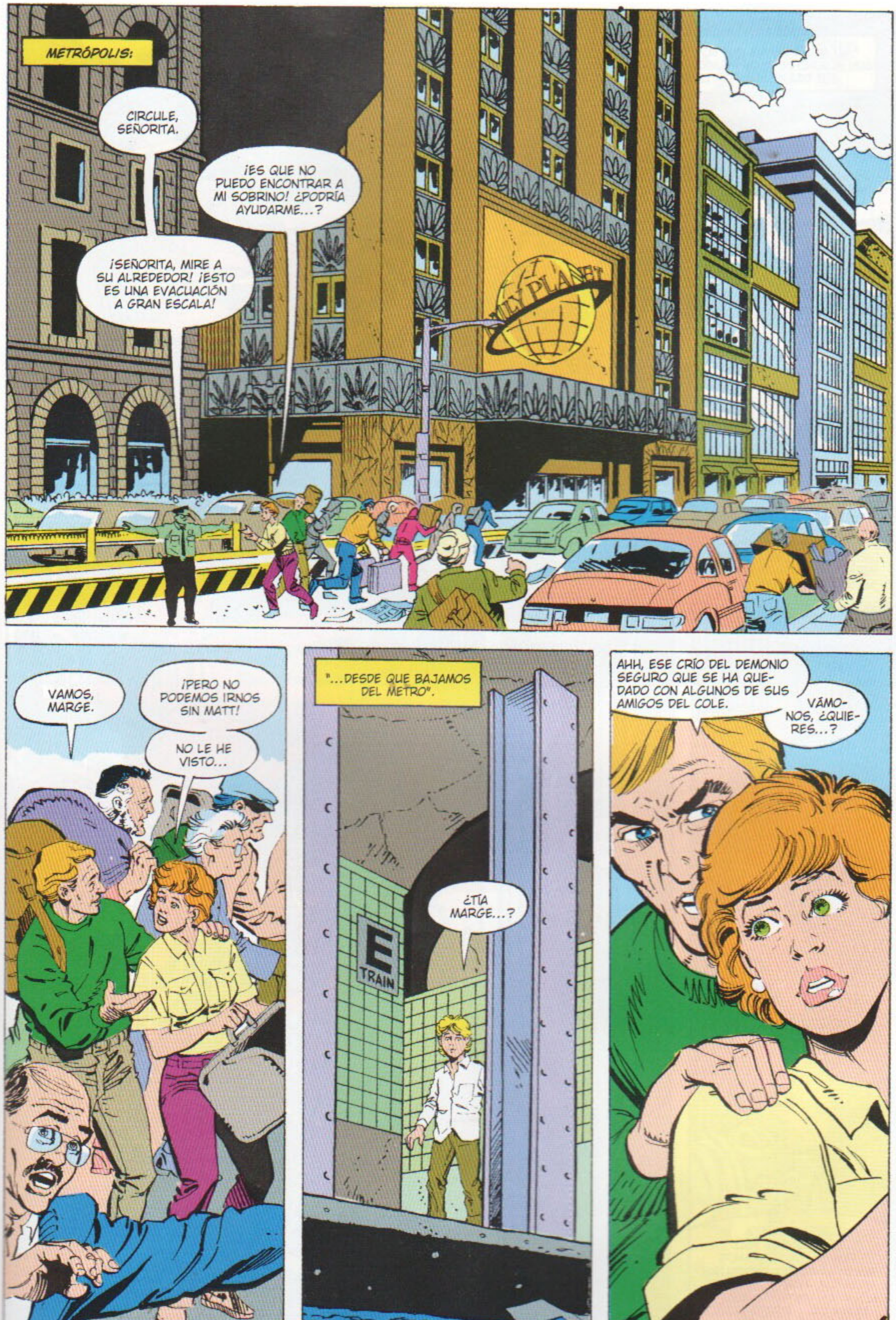
METRÓPOLIS:
CIRCULE, SEÑORITA.
¡ES QUE NO PUEDO ENCONTRAR A MI SOBRINO! ¿PODRÍA AYUDARME...?
¡SEÑORITA, MIRE A SU ALREDEDOR! ¡ESTO ES UNA EVACUACIÓN A GRAN ESCALA!
VAMOS, MARGE.
¡PERO NO PODEMOS IRNOS SIN MATT!
NO LE HE VISTO...
"...DESDE QUE BAJAMOS DEL METRO".
E
TRAIN
¿TÍA MARGE...?
AHH, ESE CRÍO DEL DEMONIO SEGURO QUE SE HA QUEDADO CON ALGUNOS DE SUS AMIGOS DEL COLE.
VÁMONOS, ¿QUIERES...?

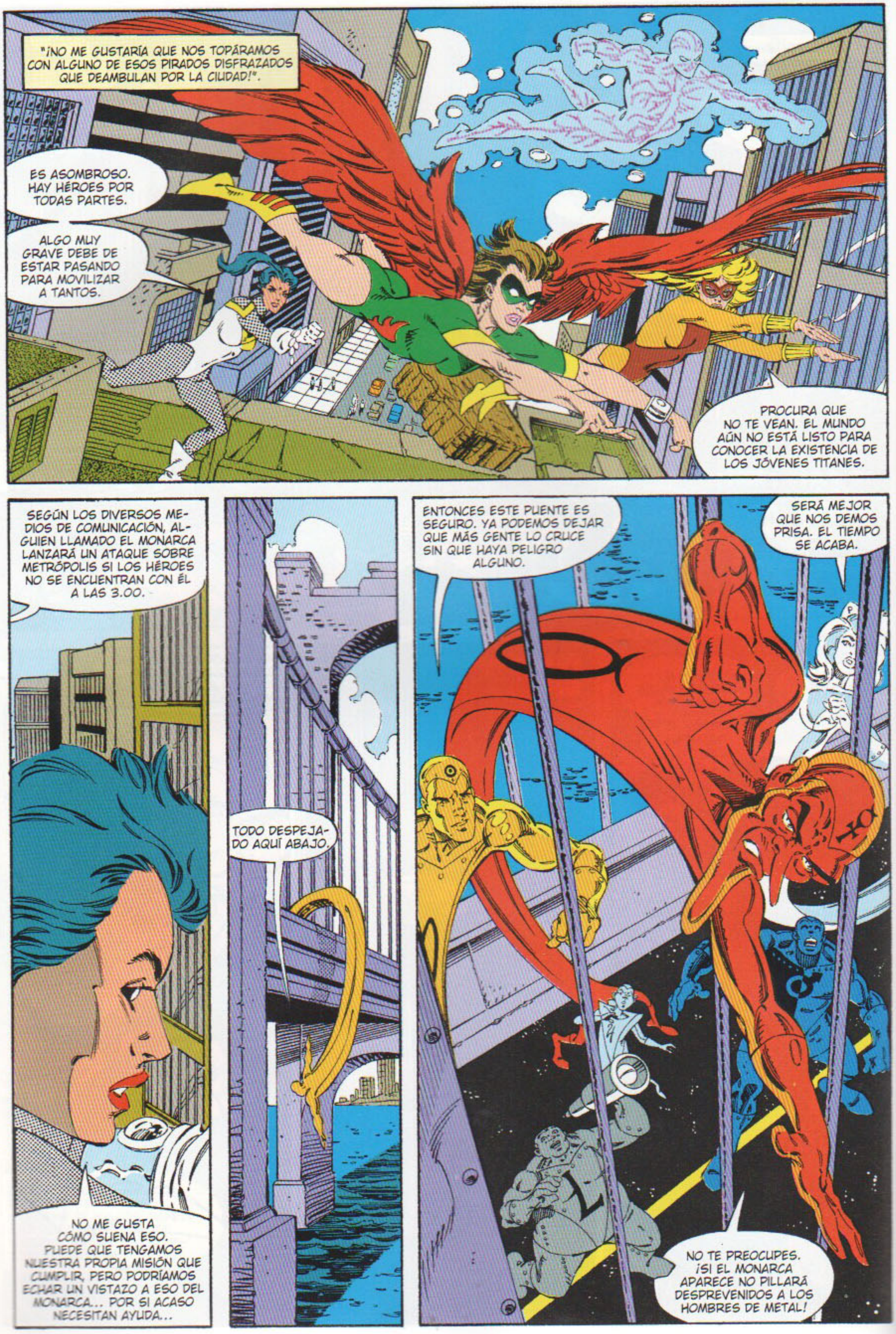
"¡NO ME GUSTARÍA QUE NOS TOPÁRAMOS CON ALGUNO DE ESOS PIRADOS DISFRAZADOS QUE DEAMBULAN POR LA CIUDAD!".
ES ASOMBROSO. HAY HÉROES POR TODAS PARTES.
ALGO MUY GRAVE DEBE DE ESTAR PASANDO PARA MOVILIZAR A TANTOS.
PROCURA QUE NO TE VEAN. EL MUNDO AÚN NO ESTÁ LISTO PARA CONOCER LA EXISTENCIA DE LOS JÓVENES TITANES.
SEGÚN LOS DIVERSOS MEDIOS DE COMUNICACIÓN, ALGUIEN LLAMADO EL MONARCA LANZARÁ UN ATAQUE SOBRE METRÓPOLIS SI LOS HÉROES NO SE ENCUENTRAN CON ÉL A LAS 3.00.
NO ME GUSTA CÓMO SUENA ESO. PUEDE QUE TENGAMOS NUESTRA PROPIA MISIÓN QUE CUMPLIR, PERO PODRÍAMOS ECHAR UN VISTAZO A ESO DEL MONARCA... POR SI ACASO NECESITAN AYUDA...
TODO DESPEJADO AQUÍ ABAJO.
ENTONCES ESTE PUENTE ES SEGURO. YA PODEMOS DEJAR QUE MÁS GENTE LO CRUCE SIN QUE HAYA PELIGRO ALGUNO.
SERÁ MEJOR QUE NOS DEMOS PRISA. EL TIEMPO SE ACABA.
NO TE PREOCUPES. ¡SI EL MONARCA APARECE NO PILLARÁ DESPREVENIDOS A LOS HOMBRES DE METAL!

¿NO DEBERÍAMOS AYUDARLES CON LA EVACUACIÓN?
POR DESGRACIA, NO PODEMOS.
A NOSOTROS NOS TOCA ESTAR PREPARADOS EN CASO DE QUE NUESTRO AMIGO EL MONARCA APAREZCA ANTES DE TIEMPO.
FIRST BANK
2:55
UN BUEN ARGUMENTO. SOLO NOS QUEDAN CINCO MINUTOS PARA QUE SEA LA HORA A LA QUE DIJO QUE SE ENCONTRARÍA CON NOSOTROS SEGÚN LOS MEDIOS.
¿CREES QUE DEBERÍAMOS DARLE LA BIENVENIDA? ¿CON UNAS FLORES? ¿UNOS DULCES?
¿CIANURO?
¿ALGUNA IDEA DE QUIÉN PUEDE SER? WAVERIDER HA DESCARTADO YA A TODOS LOS CANDIDATOS.
NO ES ASÍ. COMO YA TE HE DICHO, SIMPLEMENTE HE EXPLORADO ALGUNAS DE LAS CORRIENTES TEMPORALES PROBABLES... SUBRAYO LO DE "ALGUNAS" Y "PROBABLES".
AÚN QUEDAN MILLONES DE CORRIENTES TEMPORALES ALTERNATIVAS. AUNQUE SOLO UNA DE ELLAS ACABARÁ SIENDO LA VERDADERA.
ASÍ QUE ESPERAMOS A VER QUIÉN APARECE.
TENGO UNA IDEA MEJOR.

VOSOTROS OS VAIS.
HE DE ADMITIR QUE ES UNA OFERTA TENTADORA...
¿POR QUÉ QUIERES HACERLO?
PORQUE ESTO ES, ÚNICA Y EXCLUSIVAMENTE, CULPA MÍA. SI NO ME HUBIERA DEJADO LLEVAR Y NO HUBIERA DEJADO QUE MIS PODERES CUÁNTICOS AFECTARAN A LA CORRIENTE TEMPORAL, EL MONARCA NO SE HABRÍA LIBERADO...
ME ENFRENTARÉ A ÉL SOLO.
NO. TÚ NO LE LIBERASTE. FUE UNA VERSIÓN DE TI, QUE AHORA YA NUNCA EXISTIRÁ, QUIEN LO LIBERÓ. TÚ... TAL COMO ERES EN ESTE MOMENTO... ERES INOCENTE.
HEMOS CAMBIADO EL PASADO DEL HOMBRE EN EL QUE TE HABRÍAS CONVERTIDO EN ESA POSIBLE CORRIENTE TEMPORAL ALTERNATIVA.
POR LO TANTO, HEMOS ELIMINADO ESA CORRIENTE TEMPORAL.
¡OTRA VEZ EL DOLOR DE CABEZA...!
OS ENTIENDO. PERO NO PUEDO ACEPTAR LO QUE DECÍS. ME SIENTO CULPABLE. PARA MÍ, TODO LO QUE PASÓ, O PASA, EN ESA CORRIENTE TEMPORAL ES REAL.
PERO INCLUSO SI ESO NO FUERA CIERTO, HAY OTRA RAZÓN POR LA QUE DEBERÍA OCUPARME DEL MONARCA.
ME CONVERTÍ EN QUIEN SOY... EN LO QUE SOY... CUANDO ME VI ATRAPADO EN UNA EXPLOSIÓN NUCLEAR. LO QUE ME LANZÓ A VEINTE AÑOS EN EL FUTURO, PESE A LO CUAL, SOBREVIVÍ.
SI EL MONARCA TIENE EN SUS MANOS ALGUNA ESPECIE DE SUPERARMA, YO SOY EL QUE TIENE MÁS POSIBILIDADES DE SOBREVIVIR.
YA, PERO SI NO NOS VE A TODOS AQUÍ, PUEDE QUE CUMPLA CON SU AMENAZA DE CARGARSE UNA CIUDAD LLENA DE INOCENTES.
FLASH TIENE RAZÓN. ES UN RIESGO QUE NO PODEMOS CORRER.

VALE. ENTONCES NO CONTÉIS CONMIGO.
EL MONARCA NO ME ECHARÁ DE MENOS... NO SI LE ATACÁIS LOS DEMÁS.
BUENO, VALE, PERDONA.
¡FLASH! DÉJALE EN PAZ. ES EVIDENTE QUE ESTÁ MUY ALTERADO.
NO SE LO ECHO EN CARA.
POR ALGUNA RAZÓN, RECUERDA TODO LO QUE VIVIÓ EN ESE FUTURO POSIBLE... TAL VEZ PORQUE CUANDO EXPERIMENTÓ ESA VIVENCIA EL MONARCA LE SACÓ DE ELLA DE FORMA TRAUMÁTICA.
ADEMÁS LO QUE VIVIÓ ALLÍ FUE UN AUTÉNTICO INFIERNO.
TRES EN PUNTO. NUESTRO COLEGA LLEGA TARDE.
NO.
HMMMMHMM!
ES ÉL.
CREO QUE VA A HABER PELEA.

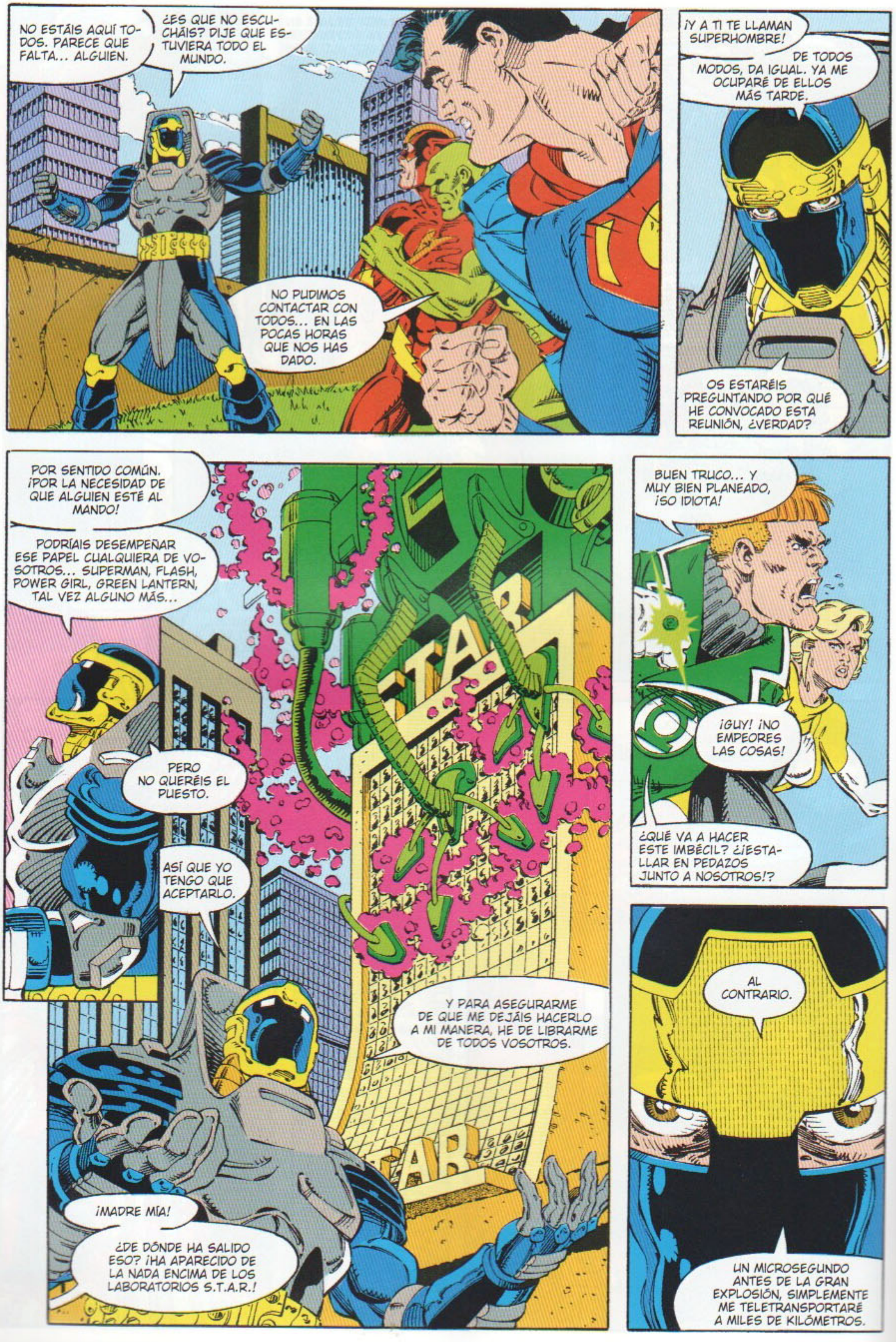

NO ESTÁIS AQUÍ TODOS. PARECE QUE FALTA... ALGUIEN.
¿ES QUE NO ESCUCHÁIS? DIJE QUE ESTUVIERA TODO EL MUNDO.
NO PUDIMOS CONTACTAR CON TODOS... EN LAS POCAS HORAS QUE NOS HAS DADO.
¡Y A TI TE LLAMAN SUPERHOMBRE!
DE TODOS MODOS, DA IGUAL. YA ME OCUPARÉ DE ELLOS MÁS TARDE.
OS ESTARÉIS PREGUNTANDO POR QUÉ HE CONVOCADO ESTA REUNIÓN, ¿VERDAD?
POR SENTIDO COMÚN. ¡POR LA NECESIDAD DE QUE ALGUIEN ESTÉ AL MANDO!
PODRÍAIS DESEMPEÑAR ESE PAPEL CUALQUIERA DE VOSOTROS... SUPERMAN, FLASH, POWER GIRL, GREEN LANTERN, TAL VEZ ALGUNO MÁS...
PERO NO QUERÉIS EL PUESTO.
ASÍ QUE YO TENGO QUE ACEPTARLO.
Y PARA ASEGURARME DE QUE ME DEJÁIS HACERLO A MI MANERA, HE DE LIBRARME DE TODOS VOSOTROS.
¡MADRE MÍA!
¿DE DÓNDE HA SALIDO ESO? ¡HA APARECIDO DE LA NADA ENCIMA DE LOS LABORATORIOS S.T.A.R.!
BUEN TRUCO... Y MUY BIEN PLANEADO, ¡SO IDIOTA!
¡GUY! ¡NO EMPEORES LAS COSAS!
¿QUÉ VA A HACER ESTE IMBÉCIL? ¿ESTALLAR EN PEDAZOS JUNTO A NOSOTROS!?
AL CONTRARIO.
UN MICROSEGUNDO ANTES DE LA GRAN EXPLOSIÓN, SIMPLEMENTE ME TELETRANSPORTARÉ A MILES DE KILÓMETROS.

¿CÓMO SABES SI ESA COSA FUNCIONARÁ O NO?
¿QUÉ TE HACE PENSAR QUE DEJAREMOS QUE FUNCIONE?
¡AQUÍ HAY GENTE MUY PODEROSA DISPUESTA A DETENERTE!
EL... EL OTRO, MI OTRO YO... SE PASÓ AÑOS ESTUDIÁNDOOS... BUSCANDO VUESTRAS DEBILIDADES, UTILIZANDO PARA ELLO UN ORDENADOR TAN GRANDE QUE OCUPA CIENTO VEINTE KILÓMETROS DE LA SUPERFICIE DE LA LUNA.
Y SI INTENTÁIS PASAROS DE LISTOS, ARRASARÉ LAS DEMÁS CIUDADES. NUNCA ME GUSTÓ DEMASIADO COLUMBUS.
YO... ÉL... ME DEJÓ INSTRUCCIONES MUY DETALLADAS...
...SOBRE EL TELEPORTADOR, LA BOMBA, TODO.
ACASO TE CREES QUE ESO ME IMPORTA... ¡CUANDO AMENAZAS CON DESTRUIR MI CIUDAD!
¡TE DETENDRÉ AUNQUE SEA LO ÚLTIMO QUE HAGA, MONARCA!
SMASH!
UUUPS. EL GRAN SECRETO ACABA DE SALIR A LA LUZ.
¿¡HANK HALL!? ¡WAVERIDER TENÍA RAZÓN! ¡ES UNO DE LOS NUESTROS!
¡Y TANTO QUE ES UNO DE LOS NUESTROS, FLASH! ¡FUE UN TITÁN!
¡UN AMIGO!
FUI HANK HALL. FUI HALCÓN.
Y SOY EL MONARCA.
SEGURO QUE ESTE GIRO EN LOS ACONTECIMIENTOS OS HA SORPRENDIDO, ¿EH?

VALE, NO PUEDO DECIR QUE NO ME HAYA REÍDO UN BUEN RATO, PERO SE ACABÓ LO QUE SE DABA.
LA HISTORIA ME AGRADECERÁ LO QUE ESTOY A PUNTO DE HACER.
AUNQUE VOSOTROS, NO.
YA QUE ESTARÉIS MUERTOS.
¡NO!
VAYA, MIRA TÚ POR DÓNDE TENÍA RAZÓN. FALTABA ALGUIEN.
DA IGUAL. ¡TE MATARÉ A TI EL PRIMERO Y SE ACABÓ!

REACCIONAN COMO SI FUERAN UNO SOLO.
BUEN INTENTO, CAPITÁN. ¡PERO NO ME VAS A FASTIDIAR EL DÍA!
KRUNCH
MAL HECHO. EN OTRO TIEMPO... EN OTRO LUGAR... TÚ Y YO PODRÍAMOS HABER SIDO ALIADOS.
¡SIGUE SOÑANDO, MONARCA!
OH, VALE. COMO QUE FUERAIS A HACERME DAÑO.
¿QUERÉIS DOLOR?
YO OS DARÉ DOLOR...
¡...A LO GRANDE!

¡SOIS TODOS IDIOTAS!
¡¡COMPARADOS CONMIGO NO SOIS NADA!!
ENTONCES COMIENZA UNA REACCIÓN EN CADENA QUE LLEGA A DESMENUZAR PARTÍCULAS TAN PEQUEÑAS QUE SU MASA ES INFERIOR AL PENSAMIENTO, LAS CUALES SE EMPIEZAN A EXTENDER...
...REDUCIENDO A NADA TODO LO QUE ENCUENTRAN EN SU CAMINO.
PERO:
¡MIS ENERGÍAS CUÁNTICAS NO SE HAN VISTO AFECTADAS POR SUS DESCARGAS!
TENGO QUE SALVAR A LOS DEMÁS Y A LA CIUDAD.
¡HE DE ABSORBER ESTE RAYO!
¡NO!
¡PARA!
¡VAS A ESTROPEARLO TODO!

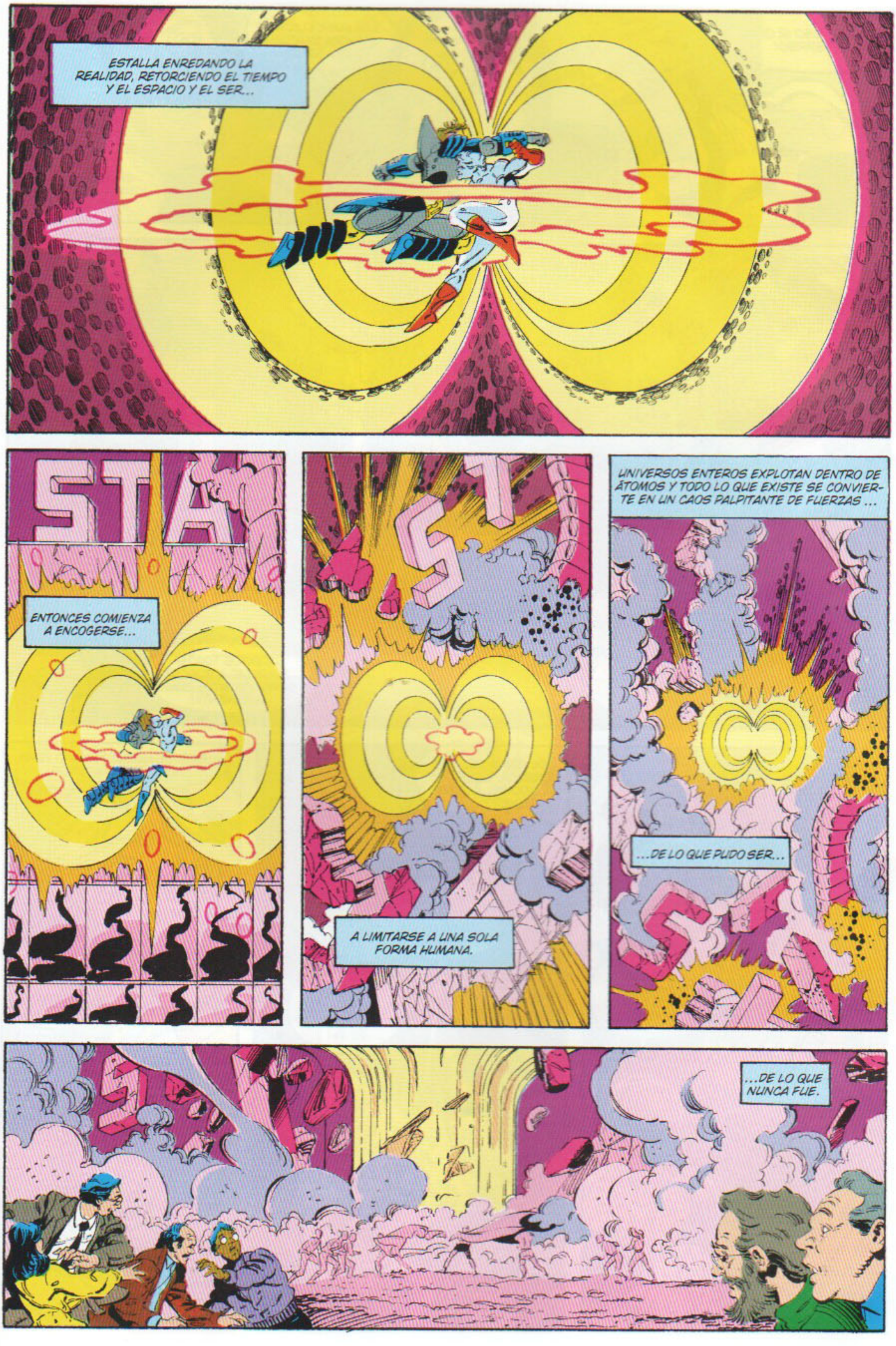
ESTALLA ENREDANDO LA REALIDAD, RETORCIENDO EL TIEMPO Y EL ESPACIO Y EL SER...
ENTONCES COMIENZA A ENCOGERSE...
A LIMITARSE A UNA SOLA FORMA HUMANA.
UNIVERSOS ENTEROS EXPLOTAN DENTRO DE ÁTOMOS Y TODO LO QUE EXISTE SE CONVIERTE EN UN CAOS PALPITANTE DE FUERZAS...
...DE LO QUE PUDO SER...
...DE LO QUE NUNCA FUE.

¡JO, TÍO! ¡ESO SÍ QUE ES UN DERRIBO!
¡ESE EDIFICIO AÚN NO SE HABÍA EVACUADO DEL TODO!
¿ENTONCES QUÉ HACEMOS MIRANDO?
TIENE RAZÓN. ¡ADELANTE!
¡ATENTOS TODOS! ¡EMPEZAD A BUSCAR SUPERVIVIENTES INMEDIATAMENTE!
MAL ASUNTO. NO HAY MANERA DE SABER CUÁNTA GENTE HAY ATRAPADA...
COMO LE PONGA LAS MANOS ENCIMA AL MONARCA...
OLVÍDATE DEL MONARCA. ¿¡QUÉ HA SIDO DEL CAPITÁN ÁTOMO!?
¡CIERTO! PODRÍA ESTAR GRAVEMENTE HERIDO...
¡...PERO NO HAY NI RASTRO DE ÉL!
SE... SE HA SACRIFICADO PARA SALVARNOS A TODOS.
¿QUIERES DECIR...?

QUE HAN...
¡HAN DES-APARECIDO!
¿DÓNDE SE HAN METIDO?
¿HABRÁN SOBREVIVIDO?
¿¡DESPUÉS DE ESA EXPLOSIÓN!? NI DE COÑA.
SOCORRO.
EH, HAY ALGUIEN AQUÍ, EN EL TÚNEL DEL METRO.
LO SÉ.
SE LLAMA MATTHEW RYDER...
...Y ES UN NIÑO MUY ASUSTADO QUE ACABA DE CUMPLIR OCHO AÑOS.
AL FIN LO SÉ.
¿EH?
¿EL QUÉ?
LA RESPUESTA A UNA PREGUNTA QUE ME HA... ME ATORMENTARÁ DURANTE LOS PRÓXIMOS CUARENTA AÑOS.

EN OTRO TIEMPO:
LLEVA AHÍ DE PIE LO QUE HAN PODIDO SER HORAS O SOLO SEGUNDOS.
EL SOL PROYECTA UNA LUZ CÁLIDA Y RECONFORTANTE, Y EL AIRE ES MUCHO, MUCHO MÁS DULCE QUE NINGÚN OTRO DEL QUE HAYA DISFRUTADO JAMÁS.
PORTABA UNA PESADA CARGA DE CULPA POR HABER COMETIDO UN GRAN PECADO. AHORA SE SIENTE LIBERADO.
SE SIENTE LIBRE Y EN PAZ.
AL FIN INTENTA HABLAR, PARA VER SI PUEDE:
¡ESTOY VIVO!
MIRA HACIA ABAJO...
...Y LO QUE VE LE INDICA QUE OTRA PERSONA LE HA ACOMPAÑADO EN ESTE EXTRAÑO VIAJE.
ENTONCES OYE EL SUSURRO DE UN MOVIMIENTO...
...Y SE SIENTE DE REPENTE LLENO DE ASOMBRO Y ALEGRÍA...

SAGAS

VOL. 6

ARMAGEDÓN 2001

GOODWIN
GIFFEN
DEMATTEIS
O'NEIL

Armagedón 2001 presenta un futuro desprovisto de esperanza... desprovisto de héroes. Publicada en 1991, esta saga ofreció un vistazo al futuro de diez años en el que un héroe traicionó a los demás, los mató a todos y se convirtió en el amo del mundo. En ese futuro, una persona que todavía guarda esperanza se convertirá en Waverider y viajará hasta el presente para encontrar al héroe que traicionará a los demás para darle caza y evitar así el peor futuro de todos los imaginables.

SAGAS

15,95 €

00006
9 788467 432862